

BRVM COMPOSITE	237,10
Variation Jour	-0,14 %
Variation annuelle	10,72 %

BRVM 30	118,60
Variation Jour	-0,19 %
Variation annuelle	9,97 %

BRVM PRESTIGE	112,12
Variation Jour	-0,18 %
Variation annuelle	10,50 %

Evolution des indices

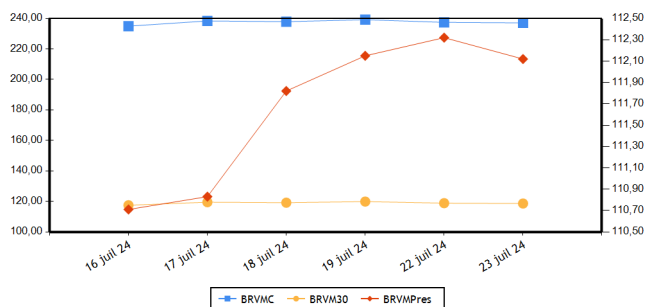

Volumes et valeurs transigés

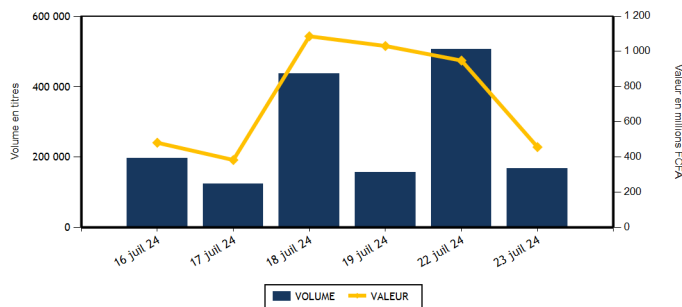

Actions	Niveau	Evol. Jour
Capitalisation boursière (FCFA)(Actions & Droits)	8 820 644 484 289	-0,14 %
Volume échangé (Actions & Droits)	163 797	-63,91 %
Valeur transigée (FCFA) (Actions & Droits)	415 614 523	-13,79 %
Nombre de titres transigés	41	-4,65 %
Nombre de titres en hausse	12	-29,41 %
Nombre de titres en baisse	14	-6,67 %
Nombre de titres inchangés	15	36,36 %

Obligations	Niveau	Evol. Jour
Capitalisation boursière (FCFA)	10 422 293 950 813	0,00 %
Volume échangé	4 535	-91,48 %
Valeur transigée (FCFA)	41 001 277	-91,21 %
Nombre de titres transigés	6	-50,00 %
Nombre de titres en hausse	1	
Nombre de titres en baisse	1	-66,67 %
Nombre de titres inchangés	4	-55,56 %

PLUS FORTES HAUSSES

Titres	Cours	Evol. Jour	Evol. annuelle
ORAGROUP TOGO (ORGT)	1 965	4,52 %	-25,57 %
BANK OF AFRICA SENEGAL (BOAS)	4 115	2,11 %	28,59 %
NEI-CEDA CI (NEIC)	785	1,95 %	8,28 %
SICABLE CI (CABC)	960	1,59 %	-13,51 %
ECOBANK COTE D'IVOIRE (ECOC)	7 135	1,21 %	4,93 %

PLUS FORTES BAISES

Titres	Cours	Evol. Jour	Evol. annuelle
TOTALENERGIES MARKETING SN (TTLS)	2 105	-4,32 %	-15,80 %
SETAO CI (STAC)	740	-1,99 %	-17,78 %
SMB CI (SMBC)	12 850	-1,91 %	22,03 %
NSIA BANQUE COTE D'IVOIRE (NSBC)	5 925	-1,25 %	-1,25 %
UNIWAIX CI (UNXC)	420	-1,18 %	-21,50 %

INDICES PAR COMPARTIMENT

Base = 100 au 02 janvier 2023	Nombre de sociétés	Valeur	Evol. Jour	Evol. annuelle	Volume	Valeur	PER moyen
BRVM-PRESTIGE	10	112,12	-0,18 %	10,50 %	21 155	226 730 375	7,96
BRVM-PRINCIPAL	36	113,76	0,11 %	9,43 %	142 642	188 884 148	9,34

INDICES SECTORIELS

Base = 100 au 14 juin 1999	Nombre de sociétés	Valeur	Evol. Jour	Evol. annuelle	Volume	Valeur	PER moyen
BRVM - INDUSTRIE	11	106,81	-0,28 %	5,72 %	31 955	45 882 055	8,00
BRVM - SERVICES PUBLICS	5	611,35	-0,43 %	15,03 %	15 479	125 279 845	9,42
BRVM - FINANCES	15	93,74	0,39 %	8,47 %	99 553	208 048 618	5,98
BRVM - TRANSPORT	2	322,61	-1,10 %	-2,52 %	2 800	3 660 305	4,18
BRVM - AGRICULTURE	5	172,62	0,10 %	6,85 %	6 967	22 577 235	11,94
BRVM - DISTRIBUTION	7	330,70	-0,82 %	0,76 %	6 876	10 044 835	40,65
BRVM - AUTRES SECTEURS	1	913,07	-1,99 %	-17,78 %	167	121 630	-

Indicateurs	BRVM COMPOSITE
PER moyen du marché	8,27
Taux de rendement moyen du marché	8,36
Taux de rentabilité moyen du marché	9,78
Nombre de sociétés cotées	46
Nombre de lignes obligataires	149
Volume moyen annuel par séance	378 197,00
Valeur moyenne annuelle par séance	1 125 545 687,33

Indicateurs	BRVM COMPOSITE
Ratio moyen de liquidité	2,05
Ratio moyen de satisfaction	14,68
Ratio moyen de tendance	717,02
Ratio moyen de couverture	13,95
Taux de rotation moyen du marché	0,01
Prime de risque du marché	6,35
Nombre de SGI participantes	33

Définitions

Volume moyen annuel par séance = Volume annuel échangé / nombre de séances
 Valeur moyenne annuelle par séance = Valeur annuelle échangée / nombre de séances
 Ratio moyen de liquidité = Moyenne des ratios de liquidité (Titres échangés / Volume des ordres de vente)
 Ratio moyen de satisfaction = Moyenne des ratios de satisfaction (Titres échangés / Volume des ordres d'achat)
 Ratio moyen de tendance = Moyenne des ratios de tendance (Volume des ordres d'achat / Volume des ordres de vente)
 Ratio moyen de couverture = Moyenne des ratios de couverture (Volume des ordres de vente / Volume des ordres d'achat)
 Taux moyen de rotation = Taux de rotation des actions cotées (volume transigé/capital flottante)
 PER moyen du marché = moyenne des PER des actions cotées ayant un PER positif
 Taux de rendement moyen = moyenne des taux de rendement des actions cotées ayant distribué un dividende
 Taux de rentabilité moyen = moyenne des taux de rentabilité des actions cotées
 Prime de risque du marché = (1 / le PER moyen du marché) - le taux de référence actuel des emprunts d'Etat

BOURSE REGIONALE DES VALEURS MOBILIERES
 Siège Social : Abidjan - Côte d'Ivoire, 18 av. Joseph Anoma
 Adresse : 01 BP 3802 Abidjan 01
 Tel : +225 20 31 55 50 / +225 20 32 66 85
 Fax : +225 20 32 66 84
 E-mail : brvm@brvm.org Site web : www.brvm.org



MARCHE DES ACTIONS

Sect. Act. (*)	Symbole	Titre	Cours Précédent	Cours du jour		Variation jour	Séance de cotation		Cours Référence	Variation de l'année précédente	Dernier dividende payé		Rdt. Net	PER
				Ouv.	Clôt.		Volume	Valeur			Montant net	Date		
COMPARTIMENT PRESTIGE			112,12	points		-0,18 %								
AGR	PALC	PALM CI	6 000	6 000	6 000	0,00 %	2 280	13 676 750	5 440	-11,11 %	563,31	26-juil.-24	9,39 %	4,79
AGR	SPHC	SAPH CI	2 990	2 980	3 000	0,33 %	1 331	3 989 220	3 000	27,66 %	294,30	29-sept.-23	9,81 %	12,30
DIS	TTLT	TOTALENERGIES MARKETING CI	2 195	2 195	2 180	-0,68 %	623	1 354 720	2 180	21,11 %	176,00	21-sept.-23	8,07 %	15,76
DIS	TTLS	TOTALENERGIES MARKETING SN	2 200	2 200	2 105	-4,32 %	1 661	3 529 950	2 105	-15,80 %	207,58	28-juin-24	9,86 %	17,23
FIN	ORGT	ORAGROUP TOGO	1 880	1 880	1 965	4,52 %	589	1 100 855	1 965	-25,57 %	59,52	17-juil.-20	3,03 %	
FIN	SGBC	SOCIETE GENERALE COTE D'IVOIRE	20 445	20 500	20 450	0,02 %	4 291	87 951 600	20 450	27,41 %	1 553,85	25-juin-24	7,60 %	6,54
IND	NTLC	NESTLE CI	7 500	7 500	7 500	0,00 %	1 308	9 793 985	7 500	1,56 %	728,10	8-août-23	9,71 %	10,00
IND	SMBC	SMB CI	13 100	13 100	12 850	-1,91 %	491	6 383 055	12 850	22,03 %	720,00	31-août-23	5,60 %	5,81
SPU	ONTBF	ONATEL BF	2 990	2 995	2 990	0,00 %	4 382	13 120 525	2 990	31,14 %	287,88	26-juin-23	9,63 %	10,10
SPU	SNTS	SONATEL SN	20 500	20 500	20 310	-0,93 %	4 199	85 829 715	20 310	12,96 %	1 575,00	17-mai-24	7,75 %	6,12
TOTAL							21 155	226 730 375						

COMPARTIMENT PRINCIPAL			113,76	points		0,11 %								
AGR	SCRC	SUCRIVOIRE	495	495	495	0,00 %	2 371	1 173 645	495	4,21 %	40,50	20-août-21	8,18 %	
AGR	SICC	SICOR CI	3 000	NC	NC	0,00 %			3 000	-0,83 %	1 919,00	25-sept.-00		15,10
AGR	SOGC	SOGB CI	3 800	3 790	3 800	0,00 %	985	3 737 620	3 800	16,21 %	558,00	17-juil.-23	14,68 %	15,58
AUT	STAC	SETAO CI	755	755	740	-1,99 %	167	121 630	740	-17,78 %	66,15	18-juil.-22	8,94 %	
DIS	ABJC	SERVAIR ABIDJAN CI	2 400	2 400	2 410	0,42 %	946	2 238 730	2 410	81,20 %	92,00	31-août-23	3,82 %	19,69
DIS	BNBC	BERNABE CI	1 020	995	1 020	0,00 %	904	899 580	1 020	2,00 %	150,00	24-juil.-23	14,71 %	187,68
DIS	CFAC	CFAO MOTORS CI	685	685	685	0,00 %	2 119	1 451 225	685	-18,45 %	27,45	15-sept.-23	4,01 %	19,41
DIS	PRSC	TRACTAFRIC MOTORS CI	2 300	2 300	2 295	-0,22 %	24	55 180	2 295	20,79 %	224,10	13-sept.-23	9,76 %	11,27
DIS	SHEC	VIVO ENERGY CI	855	875	860	0,58 %	599	515 450	860	8,86 %	53,00	28-déc.-23	6,16 %	13,51
FIN	BICC	BICI CI	9 870	9 870	9 800	-0,71 %	3 011	29 507 715	9 800	30,84 %	540,90	27-juin-24	5,52 %	9,78
FIN	BOAB	BANK OF AFRICA BN	6 800	6 780	6 800	0,00 %	1 677	11 398 440	6 800	6,92 %	706,00	27-mai-24	10,38 %	6,41
FIN	BOABF	BANK OF AFRICA BF	6 450	6 400	6 450	0,00 %	302	1 932 865	6 450	-7,59 %	704,00	6-mai-24	10,91 %	4,88
FIN	BOAC	BANK OF AFRICA CI	7 830	7 800	7 800	-0,38 %	255	1 990 085	7 800	13,13 %	684,00	29-avr.-24	8,77 %	5,98
FIN	BOAM	BANK OF AFRICA ML	1 625	1 625	1 625	0,00 %	90	146 195	1 625	10,17 %	144,00	21-mai-24	8,86 %	5,15
FIN	BOAN	BANK OF AFRICA NG	5 190	5 190	5 170	-0,39 %	286	1 481 315	5 170	-4,08 %	609,15	31-mai-24	11,78 %	6,67
FIN	BOAS	BANK OF AFRICA SENEGAL	4 030	4 030	4 115	2,11 %	8 356	33 549 560	4 115	28,59 %	300,00	27-juin-24	7,29 %	5,80
FIN	CBIBF	CORIS BANK INTERNATIONAL	10 155	10 155	10 155	0,00 %	370	3 740 630	10 155	9,19 %	790,00	5-juil.-24	7,78 %	5,06
FIN	ECOC	ECOBANK COTE D'IVOIRE	7 050	7 050	7 135	1,21 %	2 808	19 670 300	7 135	4,93 %	594,00	30-mai-24	8,33 %	8,17
FIN	ETIT	ECOBANK TRANS. INCORP. TG	17	17	17	0,00 %	75 365	1 210 203	17	-10,53 %	0,60	8-juin-23	3,56 %	1,27
FIN	NSBC	NSIA BANQUE COTE D'IVOIRE	6 000	6 000	5 925	-1,25 %	115	685 740	5 925	-1,25 %	454,83	8-juil.-24	7,68 %	4,21
FIN	SAFC	SAFCA CI	795	750	800	0,63 %	26	19 900	800	-38,22 %	23,04	29-juil.-11		
FIN	SIBC	SOCIETE IVOIRIENNE DE BANQUE	6 720	6 805	6 780	0,89 %	2 012	13 663 215	6 780	26,73 %	495,00	11-août-23	7,30 %	7,79
IND	CABC	SICABLE CI	945	945	960	1,59 %	1 211	1 153 860	960	-13,51 %	79,58	31-mai-24	8,29 %	3,97
IND	FTSC	FILTISAC CI	1 395	1 400	1 395	0,00 %	1 934	2 692 730	1 395	-24,18 %	235,00	30-juil.-21	16,85 %	6,40
IND	NEIC	NEI-CEDA CI	770	770	785	1,95 %	490	382 750	785	8,28 %	81,78	25-juin-24	10,42 %	8,59
IND	SEMC	EVIOSYS PACKAGING SIEM CI	700	SP	SP	0,00 %			700	0,00 %	14,00	28-déc.-21	2,00 %	7,40
IND	SIVC	AIR LIQUIDE CI	495	495	490	-1,01 %	24 357	11 505 880	490	-40,96 %	63,00	29-sept.-17		10,63
IND	SLBC	SOLIBRA CI	83 250	SP	SP	0,00 %			83 250	-4,31 %	4 050,00	12-août-22	4,86 %	9,09

IND	STBC	SITAB CI	7 000	7 000	7 000	0,00 %	1 985	13 894 700	7 000	17,75 %	551,00	27-juil.-23	7,87 %	10,09
IND	UNLC	UNILEVER CI	6 500	NC	NC	0,00 %			6 500	30,00 %	1 233,00	9-juil.-12		
IND	UNXC	UNIWAX CI	425	425	420	-1,18 %	179	75 095	420	-21,50 %	60,75	29-juil.-22	14,46 %	
SPU	CIEC	CIE CI	2 010	2 010	2 020	0,50 %	4 921	9 917 130	2 020	18,82 %	157,50	31-juil.-23	7,80 %	10,64
SPU	ORAC	ORANGE COTE D'IVOIRE	12 600	12 605	12 600	0,00 %	767	9 898 970	12 600	15,60 %	780,00	3-juin-24	6,19 %	12,26
SPU	SDCC	SODE CI	5 425	5 420	5 420	-0,09 %	1 210	6 513 505	5 420	13,63 %	450,00	15-sept.-23	8,30 %	7,96
TRP	SDSC	AFRICA GLOBAL LOGISTICS CI	1 330	1 330	1 315	-1,13 %	2 800	3 660 305	1 315	-2,59 %	92,00	20-nov.-23	7,00 %	4,18
TRP	SVOC	MOVIS CI	2 395	SP	SP	0,00 %			2 395	0,00 %	270,00	5-juil.-99		
TOTAL							142 642	188 884 148						

TOTAL
TOTAL - Marché des actions

163 797 415 614 523

Secteurs d'activités (*) : AGR = Agriculture, AUT = Autres Secteurs, DIS = Distribution, FIN = Finances, IND = Industrie, TRP = Transport, SPU = Services Publics

MARCHE DES DROITS

Symbole	Titre	Cours Précédent	Cours du jour		Variation jour	Séance de cotation		Cours Référence	Variation depuis l'origine	Parité	Période de négociation	
			Ouv.	Clôt.		Volume	Valeur				Début	fin

TOTAL
TOTAL - Marché des droits
Légende:

(d) Ex-dividende (V) Variation par rapport au cours de référence

Cours du jour: Ouv.: Ouverture Clôt.: Clôture Moy.: Moyen

Mentions : NC: Non Coté Ex-c: Ex-coupon Ex-d: Ex-droit SP: Suspendu Val-T: Valeur Théorique

PER = Cours / BNPA selon les données disponibles Rdt. Net: Rendement net (DNPA / Cours)

Comp.: 1 - Premier Compartiment 2 - Second Compartiment 3 - Compartiment de croissance

Ratio de liquidité = Titres échangés / Volume des ordres de vente

: Progression de l'indice sectoriel : Stabilité de l'indice sectoriel : Recul de l'indice sectorie

MARCHE DES OBLIGATIONS

Symbole	Titre	Valeur nominale	Cours Précédent	Cours du jour	Cours Référence	Séance de cotation		Coupon couru	Coupon d'intérêt		Type Amort	
						Volume	Valeur		Période	Montant net	Eché.	
OBLIGATIONS D'ETAT												
EOM.010	ETAT DU MALI 6,20 % 2022-2029	10 000	9 890	NC	9 890			384,54	A	620,00	9-déc.-24	ACD
EOM.011	ETAT DU MALI 6,40 % 2023-2030	10 000	10 000	NC	10 000			187,62	A	640,00	7-avr.-25	ACD
EOM.012	ETAT DU MALI 6,50 % 2023-2030	10 000	10 000	NC	10 000			641,12	A	650,00	28-juil.-24	ACD
EOM.013	ETAT DU MALI 6,50 % 2024-2034	10 000	10 000	NC	10 000			194,11	A	650,00	5-avr.-25	ACD
EOM.03	ETAT DU MALI 6,50 % 2018-2025	4 000	4 000	NC	4 000			206,30	A	260,00	7-oct.-24	AC
EOM.04	ETAT DU MALI 6,50% 2019-2027	6 000	6 000	NC	6 000			11,75	A	390,00	12-juil.-25	AC
EOM.05	ETAT DU MALI 6,50% 2020-2028	8 000	8 000	NC	8 000			168,11	A	520,00	27-mars-25	ACD
EOM.06	ETAT DU MALI 6,50% 2020-2027	8 000	8 000	NC	8 000			333,48	A	520,00	2-déc.-24	AC
EOM.07	ETAT DU MALI 6,50% 2021-2031	8 750	8 750	NC	8 750			152,71	A	568,75	16-avr.-25	AC
EOM.08	ETAT DU MALI 6,20 % 2022-2032	10 000	10 000	NC	10 000			542,08	A	620,00	7-sept.-24	ACD
EOM.09	ETAT DU MALI 6,30% 2022-2032	10 000	9 800	NC	9 800			390,74	A	630,00	9-déc.-24	ACD
EOS.010	ETAT DU SENEGAL 6,15 % 2023-2030	10 000	10 000	NC	10 000			193,86	S	307,50	29-sept.-24	ACD
EOS.011	ETAT DU SENEGAL 6,35 % 2023-2033	10 000	9 900	NC	9 900			200,16	S	317,50	29-sept.-24	ACD
EOS.012	ETAT DU SENEGAL 6,15 % 2023-2028	10 000	9 500	NC	9 500			270,33	S	307,50	14-août-24	ACD
EOS.013	ETAT DU SENEGAL 6,30 % 2023-2030	10 000	9 850	NC	9 850			276,92	S	315,00	14-août-24	ACD
EOS.014	ETAT DU SENEGAL 6,50 % 2023-2033	10 000	10 000	NC	10 000			285,71	S	325,00	14-août-24	ACD
EOS.015	ETAT DU SENEGAL 6,25 % 2024-2029	10 000	10 000	NC	10 000			566,62	S	625,00	9-août-24	ACD
EOS.016	ETAT DU SENEGAL 6,45 % 2024-2031	10 000	10 000	NC	10 000			584,75	S	645,00	9-août-24	ACD
EOS.017	ETAT DU SENEGAL 6,65 % 2024-2034	10 000	10 000	NC	10 000			602,88	S	665,00	9-août-24	ACD
EOS.07	ETAT SENEGAL 6.30% 2015-2025	10 000	10 000	NC	10 000			101,84	S	317,59	25-nov.-24	ACD
EOS.08	ETAT DU SENEGAL 5,95% 2022-2034	10 000	10 000	NC	10 000			336,52	A	595,00	29-déc.-24	ACD
EOS.09	ETAT DU SENEGAL 6,00 % 2023-20	10 000	10 000	NC	10 000			189,13	S	300,00	29-sept.-24	ACD
TPBF.010	TPBF 6,50% 2020 - 2028	6 667	6 600	6 666	6 666.68	75	500 001	147,19	S	216,67	20-sept.-24	ACD
TPBF.011	TPBF 6,50 % 2020-2028	6 668	6 735	6 668	6 668	957	6 381 276	16,49	S	216,71	9-janv.-25	ACD
TPBF.012	TPBF 6.50% 2021-2031	10 000	9 850	NC	9 850			211,96	S	325,00	25-sept.-24	ACD
TPBF.013	TPBF 6,50 % 2021 - 2031	10 000	10 000	NC	10 000			30,03	S	325,00	6-janv.-25	ACD
TPBF.014	TPBF 6,30% 2022-2034	10 000	10 000	NC	10 000			246,52	S	315,00	1-sept.-24	ACD
TPBF.015	ETAT DU BURKINA 6,30 % 2022-2	10 000	9 999	NC	9 999			118,13	S	315,00	15-nov.-24	ACD
TPBF.016	ETAT DU BURKINA 6% 2023-2028	10 000	10 000	NC	10 000			21,20	S	300,00	10-janv.-25	ACD
TPBF.017	TPBF 6,30 % 2023-2030	10 000	10 000	NC	10 000			351,15	S	630,00	12-oct.-24	ACD
TPBF.018	TPBF 6,50% 2023-2033	10 000	9 900	NC	9 900			362,30	S	650,00	12-oct.-24	ACD
TPBF.04	TPBF 6.50% 2017-2027	10 000	10 000	NC	10 000			309,01	S	323,22	31-juil.-24	ACD
TPBF.05	TPBF 6,50% 2017-2024	10 000	10 000	NC	10 000			42,62	S	325,00	29-déc.-24	ACD
TPBF.06	TPBF 6.50% 2018-2025	10 000	9 850	NC	9 850			85,25	S	325,00	5-déc.-24	ACD
TPBF.07	TPBF 6,50% 2018- 2025	10 000	10 000	NC	10 000			121,88	S	325,00	15-nov.-24	AC
TPBF.08	TPBF 6,50% 2019-2027	10 000	10 000	NC	10 000			138,53	S	326,78	6-nov.-24	ACD
TPBF.09	TPBF 6,50% 2019 - 2027	10 000	11 000	NC	11 000			188,25	S	325,00	8-oct.-24	ACD
TPBJ.03	TPBJ 6,50% 2020-2028	10 000	10 000	NC	10 000			591,39	A	650,00	25-août-24	AC
TPBJ.04	TPBJ 5,50 % 2022-2037	10 000	10 000	NC	10 000			216,99	A	550,00	1-mars-25	AC
TPBJ.05	TPBJ 5,85 % 2022-2042	10 000	10 000	10 000	10 000	200	2 000 000	230,79	A	585,00	1-mars-25	ACD
TPBJ.06	TPBJ 5,75% 2022-2037	10 000	10 000	NC	10 000			567,14	A	575,00	28-juil.-24	ACD
TPBJ.07	TPBJ 5,70% 2023-2030	10 000	10 000	NC	10 000			206,14	A	570,00	13-mars-25	AC
TPBJ.08	TPBJ 6,20% 2023-2038	10 000	10 000	NC	10 000			224,22	A	620,00	13-mars-25	AC
TPCI.017	TPCI 3% 2014-2024	10 000	10 000	SP	10 000			27,87	S	150,00	19-déc.-24	ACD
TPCI.019	TPCI 5.99% 2015-2025	10 000	9 850	NC	9 850			114,88	A	599,00	14-mai-25	ACD
TPCI.021	TPCI 6% 2016-2028	10 000	10 000	NC	10 000			174,25	A	600,00	8-avr.-25	ACD
TPCI.022	TPCI 5.90% 2016 - 2026	10 000	9 800	SP	9 800			61,42	A	590,00	15-juin-25	ACD
TPCI.023	TPCI 5.90% 2016-2026	10 000	10 000	NC	10 000			401,39	A	590,00	17-nov.-24	ACD
TPCI.024	TPCI 6.25% 2017-2029	10 000	10 000	NC	10 000			195,31	S	312,50	30-sept.-24	ACD
TPCI.025	TPCI 5,95% 2017-2024 A	10 000	10 000	NC	10 000			146,31	S	297,50	24-oct.-24	ACD
TPCI.026	TPCI 5,95% 2017-2024 B	10 000	10 000	NC	10 000			119,65	S	297,50	10-nov.-24	ACD
TPCI.027	TPCI 6% 2017-2025	10 000	10 250	SP	10 250			39,34	S	300,00	29-déc.-24	ACD
TPCI.028	TPCI 6% 2018 - 2026	10 000	10 000	SP	10 000			583,61	A	600,00	2-août-24	ACD
TPCI.029	TPCI 6% 2018-2026	10 000	9 700	9 700	9 700	3 000	29 100 000	911,48	A	600,00	19-avr.-24	ACD
TPCI.030	TPCI 5,95% 2018-2025	3 000	3 000	SP	3 000			64,48	S	295,00	13-déc.-24	ACD
TPCI.031	TPCI 5,75% 2019 - 2026	10 000	10 230	SP	10 230			51,99	A	575,00	20-juin-25	ACD
TPCI.032	TPCI 2,23% 2019-2026	10 000		SP				20,16	A	223,00	20-juin-25	ACD

TPCI.033	TPCI 5.75% 2019-2026	4 000	4 160	NC	4 160		78,77	A	230,00	20-mars-25	ACD
TPCI.034	TPCI 6% 2019-2029	6 250	6 188	NC	6 187,50		128,42	A	375,00	20-mars-25	ACD
TPCI.035	TPCI 5,75% 2019 -2026	10 000	10 250	SP	10 250		18,90	A	575,00	11-juil.-25	ACD
TPCI.036	TPCI 5,75% 2019- 2026	10 000	10 000	SP	10 000		529,44	A	575,00	21-août-24	ACD
TPCI.037	TPCI 5,80% 2019-2026	6 000	6 000	NC	6 000		220,59	A	348,00	4-déc.-24	ACD
TPCI.038	TPCI 5,75% 2019-2026	6 000	6 000	NC	6 000		218,69	A	345,00	4-déc.-24	ACD
TPCI.039	TPCI 5,75% 2019 - 2026	6 000	6 420	NC	6 420		263,93	A	345,00	17-oct.-24	ACD
TPCI.040	TPCI 5,75% 2019-2026	6 000	6 000	NC	6 000		183,81	A	345,00	10-janv.-25	ACD
TPCI.041	TPCI 5,80% 2020-2027	10 000	10 000	NC	10 000		231,37	A	580,00	28-févr.-25	ACD
TPCI.042	TPCI 5,90% 2020-2030	10 000	10 000	NC	10 000		234,38	A	590,00	28-févr.-25	ACD
TPCI.043	TPCI 5,90% 2020 - 2030	10 000	10 000	NC	10 000		147,10	A	590,00	23-avr.-25	ACD
TPCI.044	TPCI 5,80% 2020 - 2027	10 000	9 900	NC	9 900		144,60	A	580,00	23-avr.-25	ACD
TPCI.045	TPCI 5,80% 2020 -2027	6 000	6 000	SP	6 000		35,28	A	348,00	16-juin-25	ACD
TPCI.046	TPCI 5,90% 2020 - 2030	7 500	7 650	SP	7 650		44,86	A	442,50	16-juin-25	ACD
TPCI.047	TPCI 5,80% 2020 - 2027	6 000	6 150	SP	6 150		44,40	A	438,00	16-juin-25	ACD
TPCI.048	TPCI 5,80% 2020- 2027	8 000	7 920	SP	7 920		456,39	A	464,00	29-juil.-24	ACD
TPCI.049	TPCI 5,90% 2020- 2030	8 750	8 824	SP	8 824,38		507,79	A	516,25	29-juil.-24	ACD
TPCI.050	TPCI 5,90% 2020-2030	8 750	8 750	SP	8 750		465,47	A	516,25	28-août-24	ACD
TPCI.051	TPCI 5,80 % 2020-2027	8 000	8 000	NC	8 000		373,99	A	464,00	2-oct.-24	ACD
TPCI.052	TPCI 5,90 % 2020 -2030	8 750	8 750	NC	8 750		416,10	A	516,25	2-oct.-24	ACD
TPCI.053	TPCI 5,80% 2020-2027	8 000	8 480	NC	8 480		341,03	A	464,00	28-oct.-24	ACD
TPCI.054	TPCI 5,90% 2020-2030	8 750	8 575	NC	8 575		379,43	A	516,25	28-oct.-24	ACD
TPCI.055	TPCI 5,80% 2020 -2027	8 000	8 400	NC	8 400		268,77	A	464,00	24-déc.-24	ACD
TPCI.056	TPCI 5,90% 2020- 2030	8 750	9 450	NC	9 450		299,03	A	516,25	24-déc.-24	ACD
TPCI.057	TPCI 5,80% 2020-2027	8 000	7 680	NC	7 680		311,87	A	464,00	20-nov.-24	ACD
TPCI.058	TPCI 5,80% 2021-2028	8 000	8 000	NC	8 000		172,89	A	464,00	9-mars-25	ACD
TPCI.059	TPCI 5,90% 2021-2031	8 750	9 056	NC	9 056,25		192,36	A	516,25	9-mars-25	ACD
TPCI.060	TPCI 5,80% 2021-2028	10 000	10 000	NC	10 000		112,82	A	580,00	13-mai-25	ACD
TPCI.061	TPCI 5,90% 2021-2031	10 000	10 050	NC	10 050		114,77	A	590,00	13-mai-25	ACD
TPCI.062	TPCI 5,80 % 2021 -2028	8 000	7 920	SP	7 920		29,24	A	464,00	30-juin-25	ACD
TPCI.063	TPCI 5,90% 2021 -2031	8 750	8 750	SP	8 750		32,53	A	516,25	30-juin-25	ACD
TPCI.064	TPCI 5,80 % 2021 - 2028	10 000	10 000	SP	10 000		541,97	A	580,00	16-août-24	ACD
TPCI.065	TPCI 5,90 % 2021-2031	10 000	10 700	NC	10 700		478,77	A	590,00	30-sept.-24	ACD
TPCI.066	TPCI 5,90% 2021-2031	10 000	10 000	NC	10 000		420,74	A	590,00	5-nov.-24	ACD
TPCI.067	TPCI 5,90 % 2021-2036	10 000	10 200	NC	10 200		354,64	A	590,00	16-déc.-24	ACD
TPCI.068	TPCI 5,90 % 2022-2037	10 000	10 000	NC	10 000		278,88	A	590,00	1-févr.-25	ACD
TPCI.069	TPCI 5,75 % 2022-2037	10 000	10 000	NC	10 000		193,77	A	575,00	22-mars-25	ACD
TPCI.070	TPCI 5,75 % 2022-2037	10 000	10 300	NC	10 300		133,90	A	575,00	29-avr.-25	ACD
TPCI.071	TPCI 5,65% 2022-2032	10 000	10 150	NC	10 150		58,82	A	565,00	15-juin-25	ACD
TPCI.072	TPCI 5,65% 2022-2029	10 000	10 000	NC	10 000		555,74	A	565,00	29-juil.-24	ACD
TPCI.073	TPCI 5,75% 2022-2032	10 000	10 500	NC	10 500		565,57	A	575,00	29-juil.-24	ACD
TPCI.074	TPCI 5,85% 2022-2042	10 000	10 000	NC	10 000		555,74	A	565,00	29-juil.-24	ACD
TPCI.075	TPCI 5,65% 2022-2029	10 000	10 700	NC	10 700		447,68	A	565,00	7-oct.-24	ACD
TPCI.076	TPCI 5,75% 2022-2032	10 000	10 000	NC	10 000		455,60	A	575,00	7-oct.-24	ACD
TPCI.077	TPCI (TAUX DE BASE + SPREAD) % 2022-2029	10 000	10 000	NC	10 000		341,85	T	188,75	11-mai-24	ACD
TPCI.078	TPCI 5,65% 2022-2029	10 000	10 000	NC	10 000		344,25	A	565,00	13-déc.-24	ACD
TPCI.079	TPCI 5,75% 2023-2030	10 000	10 000	NC	10 000		229,37	A	575,00	28-févr.-25	ACD
TPCI.080	TPCI 6% 2023-2030	10 000	10 000	NC	10 000		110,14	A	600,00	17-mai-25	ACD
TPCI.081	TPCI 5,90% 2023-2028	10 000	10 500	NC	10 500		577,10	A	590,00	31-juil.-24	ACD
TPCI.082	TPCI 6,00% 2023-2030	10 000	10 000	NC	10 000		586,89	A	600,00	31-juil.-24	ACD
TPCI.083	TPCI 5,90 % 2023-2028	10 000	10 000	NC	10 000		459,43	A	590,00	12-oct.-24	ACD
TPCI.084	TPCI 6,00 % 2023-2030	10 000	10 000	NC	10 000		467,21	A	600,00	12-oct.-24	ACD
TPCI.085	TPCI 5,90 % 2023 - 2028	10 000	10 000	NC	10 000		357,87	A	590,00	14-déc.-24	ACD
TPCI.086	TPCI 6,00 % 2023 - 2030	10 000	10 000	NC	10 000		363,93	A	600,00	14-déc.-24	ACD
TPNE.01	TRESOR PUBLIC DU NIGER 6,50% 2019-2026	10 000	10 000	NC	10 000		208,36	A	650,00	28-mars-25	ACD
TPNE.02	TRESOR PUBLIC DU NIGER 6,50% 2019 - 2026	10 000	10 000	NC	10 000		634,02	A	650,00	1-août-24	ACD
TPNE.03	TRESOR PUBLIC DU NIGER 6,5% 2020-2027	8 000	8 000	NC	8 000		508,63	A	520,00	31-juil.-24	ACD
TPNE.04	TRESOR PUBLIC DU NIGER 6,30% 2	10 000	10 000	NC	10 000		574,92	A	630,00	24-août-24	ACD
TPNE.05	TPNE 6,15 % 2022-2034	10 000	10 000	NC	10 000		84,25	A	615,00	3-juin-25	ACD
TPNE.06	TRESOR PUBLIC DU NIGER 6,15% 2022 - 2034	10 000	10 000	NC	10 000		373,03	A	615,00	14-déc.-24	ACD
TPNE.07	TRESOR PUBLIC DU NIGER 6,25 % 2023-2028	10 000	10 000	10 000	10 000	300	3 000 000	A	625,00	23-juin-25	ACD
TPTG.02	TPTG 6% 2022-2037	10 000	10 000	NC	10 000		409,84	A	600,00	16-nov.-24	ACD
TOTAL							4 532		40 981 277		

OBLIGATIONS REGIONALES

BIDC.O4	BIDC-EBID 6,10% 2017-2027	3 750	3 750	NC	3 750	23,19	A	228,78	16-juin-25	ACD
BIDC.O5	BIDC-EBID 6,40% 2019-2026	10 000	10 000	NC	10 000	19,13	S	320,00	12-janv.-25	ACD
BIDC.O6	BIDC-EBID 6,50 % 2021-2028	8 000	8 000	NC	8 000	93,77	S	261,42	18-nov.-24	ACD
BIDC.O7	BIDC-EBID 5,90% 2022-2029	10 000	9 700	NC	9 700	70,93	S	295,00	9-déc.-24	ACD
CRRH.O10	CRRH-UEMOA 6,10% 2022-2037	10 000	10 000	NC	10 000	286,57	S	305,00	3-août-24	AC
CRRH.O2	CRRH-UEMOA 6.10% 2012-2024	10 000	9 800	NC	9 800	9,95	S	305,00	17-janv.-25	AC
CRRH.O4	CRRH-UEMOA 6% 2014-2024	10 000	10 000	NC	10 000	37,70	S	300,00	30-déc.-24	AC
CRRH.O5	CRRH-UEMOA 5.85% 2015-2025	10 000	10 000	NC	10 000	30,45	S	294,90	4-janv.-25	AC
CRRH.O6	CRRH-UEMOA 5.85% 2016-2026	10 000	10 000	NC	10 000	31,79	S	292,50	3-janv.-25	ACD
CRRH.O7	CRRH-UEMOA 5.95% 2017-2029	4 583	4 583	NC	4 583	49,65	S	136,35	17-nov.-24	AC
CRRH.O8	CRRH-UEMOA 5.95% 2018-2030	5 417	5 417	NC	5 416.67	28,18	S	161,15	21-déc.-24	AC
CRRH.O9	CRRH-UEMOA 6.05% 2018-2033	6 333	6 333	NC	6 333	33,50	S	191,58	21-déc.-24	AC
TOTAL						0		0		

OBLIGATIONS PRIVEES

BHSN.O1	DIASPORA BONDS BHS 6,25% 2019-	10 000		NC		332,99	S	310,79	10-juil.-24	ACD
FBOAD.O1	FCTC BOAD DOLI-P 6,10% 2023-2030	8 200	8 200	NC	8 200	171,30	S	252,16	20-sept.-24	AC
FDFINBF.O1	FIDELIS FINANCE CAP25 7,00% 2023-2028	10 000	10 000	NC	10 000	115,06	S	330,80	20-nov.-24	ACD
FEPTC.O1	FCTC EPT 7 % 2023-2030	10 000	10 000	NC	10 000	106,26	T	171,50	27-août-24	ACD
FEPTC.O2	FCTC EPT 7,25 % 2023-2033	10 000	10 000	NC	10 000	110,05	T	177,63	27-août-24	ACD
FEPTC.O3	FCTC EPT 7,50% 2023-2038	10 000		NC		113,85	T	183,75	27-août-24	ACD
FNSBC.O1	FCTC NSIA BANQUE 7 % 2020-2025	1 667	1 667	NC	1 666.66	11,49	T	28,58	16-sept.-24	ACD
FORBT.O1	FCTC ORABANK 7 % 2021-2026	5 556	6 056	NC	6 055.55	25,89	T	95,28	28-sept.-24	ACD
FSNTS.O1	FCTC SONATEL C-1 6,40 % 2023-2	10 000	10 000	NC	10 000	6,54	S	300,80	19-janv.-25	AC
FSNTS.O2	FCTC SONATEL C-2 6,60 % 2023-2	10 000	10 000	NC	10 000	6,74	S	310,20	19-janv.-25	AC
FTIMC.O1	FCTC TEYLIOM IMMO 7 % 2021-2028	6 667	6 667	6 666	6 666.66	3	20 000	55,92	8-sept.-24	ACD
ORGT.O2	ORAGROUP SA 7,15% 2021-2028	9 000	9 675	NC	9 675	154,72	S	321,75	26-oct.-24	ACD
PADS.O3	PAD 6,60% 2020-2027	7 000	7 000	NC	7 000	119,92	S	231,00	19-oct.-24	ACD
PTRC.O1	PETRO IVOIRE 6,80% 2022-2029	10 000	10 600	NC	10 600	69,19	S	333,20	15-déc.-24	ACD
SNLC.O1	SENELEC 6,50% 2018-2025	2 000	2 000	NC	2 000	41,68	S	65,00	27-sept.-24	AC
SNTS.O2	SONATEL 6,50% 2020-2027	6 000	5 550	NC	5 550	7,03	S	184,81	16-janv.-25	ACD
TOTAL						3		20 000		

SUKUK ET TITRES ASSIMILES

SUKSN.S2	SUKUK SN 6% 2016-2026	10 000	10 750	NC	10 750	298,33	S	303,33	26-juil.-24	ACD
SUKTG.S1	SUKUK TG 6.5% 2016-2026	10 000	10 750	NC	10 750	322,55	S	373,91	17-août-24	ACD
TOTAL						0		0		
TOTAL - Marché des obligations						4 535		41 001 277		

Légende :
 (#) (*) Ex-Coupon couru (#/#)Cours de référence amorti / Coupon couru Ex-c (#)Ex-marge de profits
 Cours du jour: Ouv.: Ouverture Clôt.: Clôture Moy.: Moyen
 Type Amort: Type d'Amortissement IF: In Fine AC: Amortissement Constant AD: Amortissement Dégressif ACD: Amortissement Constant Différé
 Période: Périodicité de paiement des coupons A: Annuelle S: Semestrielle T: Trimestrielle
 Eché.: Échéance de paiement des intérêts
 Mentions: NC: Non Coté Ex-c: Ex-coupon ou Ex-droit SP: Suspendu

INFORMATIONS
OPERATIONS EN COURS

Emetteur	Opération
SAPH CI	Paiement de dividendes de 64,80 F CFA net par action, le 12/08/2024
SOGB	Paiement de dividendes de 207 F CFA net par action, le 06/08/2024
SIB	Paiement de dividendes de 495 F CFA net par action, le 31/07/2024
SITAB	Paiement de dividendes de 675 F CFA net par action, le 29/07/2024
NESTLE CI	Paiement de dividendes de 675 F CFA net par action, le 20/08/2024
CIE CI	Paiement de dividendes de 171 F CFA net par action, le 30/07/2024
ONATEL BF	Paiement de dividendes de 266,44625 F CFA net par action, le 31/07/2024
PALM CI	Paiement de dividendes de 563,306 F CFA net par action, le 26/07/2024

AVIS

Entité	N°	Nature	Objet
BRVM	169-2024	Paiement de dividendes	Paiement de dividendes - Exercice 2023 - SAPH CI

COMMUNIQUES

Emetteur	N °	Nature	Objet
----------	-----	--------	-------

QUANTITES RESIDUELLES
MARCHE DES ACTIONS

Symbole	Titre	Quantité résiduelle à l'achat	Cours Achat / Vente			Quantité résiduelle à la vente	Cours de Référence
ABJC	SERVAIR ABIDJAN CI	63	2,400	/	2,410	123	2 410
BICC	BICI CI	12	9,525	/	9,800	2 770	9 800
BNBC	BERNABE CI	1	Marché	/			1 020
BOAB	BANK OF AFRICA BN	15	6,780	/	6,800	468	6 800
BOABF	BANK OF AFRICA BF	15	6,410	/	6,450	1 615	6 450
BOAC	BANK OF AFRICA CI	41	7,800	/	7,825	120	7 800
BOAM	BANK OF AFRICA ML	2 590	1,600	/	1,625	561	1 625
BOAN	BANK OF AFRICA NG	1	5,165	/	5,170	66	5 170
BOAS	BANK OF AFRICA SENEGAL	5	4,100	/	4,115	16	4 115
CABC	SICABLE CI	78	950	/	960	759	960
CBIBF	CORIS BANK INTERNATIONAL	29	10,105	/	10,155	206	10 155
CFAC	CFAO MOTORS CI	21	680	/	685	51 848	685
CIEC	CIE CI	104	2,020	/	2,025	10	2 020
ECOC	ECOBANK COTE D'IVOIRE	30	7,050	/	7,135	388	7 135
ETIT	ECOBANK TRANS. INCORP. TG	409 910	16	/	17	3 535 800	17
FTSC	FILTISAC CI	11	1,370	/	1,395	806	1 395
NEIC	NEI-CEDA CI	2	760	/	785	4 856	785
NSBC	NSIA BANQUE COTE D'IVOIRE	5	5,925	/	5,990	492	5 925
NTLC	NESTLE CI	229	7,400	/	7,500	1 629	7 500
ONTBF	ONATEL BF	1 140	2,990	/	2,995	339	2 990
ORAC	ORANGE COTE D'IVOIRE	26	12,600	/	13,000	299	12 600
ORGT	ORAGROUP TOGO	4	1,795	/	1,965	111	1 965
PALC	PALM CI	100	5,990	/	6,000	532	6 000
PRSC	TRACTAFRIC MOTORS CI	65	2,200	/	2,300	276	2 295
SAFC	SAFCA CI	5	750	/	850	5	800
SCRC	SUCRIVOIRE	2 290	480	/	495	1 073	495
SDCC	SODE CI	9	5,405	/	5,420	932	5 420
SDSC	AFRICA GLOBAL LOGISTICS CI	6	1,285	/	1,320	15 290	1 315
SEMC	EVIOSYS PACKAGING SIEM CI			/			700
SGBC	SOCIETE GENERALE COTE D'IVOIRE	295	20,400	/	20,450	118	20 450
SHEC	VIVO ENERGY CI	25	855	/	860	378	860
SIBC	SOCIETE IVOIRIENNE DE BANQUE	112	6,760	/	6,780	2 820	6 780
SICC	SICOR CI	28	3,000	/			3 000
SIVC	AIR LIQUIDE CI	17	470	/	490	603	490
SLBC	SOLIBRA CI			/			83 250
SMBC	SMB CI	97	12,850	/	12,955	25	12 850
SNTS	SONATEL SN	340	20,310	/	20,400	985	20 310
SOGC	SOGB CI	189	3,785	/	3,800	141	3 800
SPHC	SAPH CI	67	2,995	/	3,000	192	3 000
STAC	SETAO CI	10	700	/	740	56	740
STBC	SITAB CI	2	6,960	/	7,000	227	7 000
SVOC	MOVIS CI			/			2 395
TTLC	TOTALENERGIES MARKETING CI	93	2,175	/	2,180	13	2 180
TTLS	TOTALENERGIES MARKETING SN	219	2,105	/	2,200	187	2 105
UNLC	UNILEVER CI			/			6 500
UNXC	UNIWAX CI	597	420	/	425	1 539	420

QUANTITES RESIDUELLES

MARCHE DES DROITS

Symbole	Titre	Quantité résiduelle à l'achat	Cours Achat / Vente	Quantité résiduelle à la vente	Cours de Référence
---------	-------	-------------------------------	---------------------	--------------------------------	--------------------

QUANTITES RESIDUELLES
MARCHE DES OBLIGATIONS

Symbole	Titre	Quantité résiduelle à l'achat	Cours Achat / Vente	Quantité résiduelle à la vente	Cours de Référence
FBOAD.01	FCTC BOAD DOLI-P 6,10% 2023-2030		/ 8,200	309	8 200
FDFINBF.01	FIDELIS FINANCE CAP25 7,00% 2023-2028		/		10 000
FEPTC.01	FCTC EPT 7 % 2023-2030	52	10,000 /		10 000
FEPTC.02	FCTC EPT 7,25 % 2023-2033		/		10 000
FEPTC.03	FCTC EPT 7,50% 2023-2038		/		10 000
FNSBC.01	FCTC NSIA BANQUE 7 % 2020-2025	172	1,666.66 / 1,791.66	92	1 667
PTRC.01	PETRO IVOIRE 6,80% 2022-2029		/		10 600
SNLC.01	SENELEC 6,50% 2018-2025		/ 1,999.80	100	2 000
SNTS.02	SONATEL 6,50% 2020-2027		/		5 550
FORBT.01	FCTC ORABANK 7 % 2021-2026		/ 5,601.66	6 300	6 056
FSNTS.01	FCTC SONATEL C-1 6,40 % 2023-2		/		10 000
FSNTS.02	FCTC SONATEL C-2 6,60 % 2023-2		/		10 000
FTIMC.01	FCTC TEYLIOM IMMO 7 % 2021-2028	481	6,666.66 / 7,133.33	3 962	6 667
ORGT.02	ORAGROUP SA 7,15% 2021-2028	381	9,000 / 9,675	1 899	9 675
PADS.03	PAD 6,60% 2020-2027		/ 7,000	195	7 000
EOM.010	ETAT DU MALI 6,20 % 2022-2029		/		9 890
EOM.011	ETAT DU MALI 6,40 % 2023-2030		/		10 000
EOM.012	ETAT DU MALI 6,50 % 2023-2030		/ 10,000	20	10 000
EOM.013	ETAT DU MALI 6,50 % 2024-2034		/ 10,000	10 000	10 000
EOM.03	ETAT DU MALI 6,50 % 2018-2025		/		4 000
EOM.04	ETAT DU MALI 6,50% 2019-2027		/		6 000
TPNE.04	TRESOR PUBLIC DU NIGER 6,30% 2		/ 9,800	94	10 000
TPNE.05	TPNE 6,15 % 2022-2034		/ 10,000	200	10 000
TPNE.06	TRESOR PUBLIC DU NIGER 6,15% 2022 - 2034		/		10 000
TPNE.07	TRESOR PUBLIC DU NIGER 6,25 % 2023-2028		/		10 000
TPTG.02	TPTG 6% 2022-2037		/ 10,000	566	10 000
TPCI.084	TPCI 6,00 % 2023-2030		/ 10,000	5	10 000
TPCI.085	TPCI 5,90 % 2023 - 2028		/		10 000
TPCI.086	TPCI 6,00 % 2023 - 2030		/		10 000
TPNE.01	TRESOR PUBLIC DU NIGER 6,50% 2019-2026		/ 9,250	23	10 000
TPNE.02	TRESOR PUBLIC DU NIGER 6,50% 2019 - 2026		/ 9,500	849	10 000
TPNE.03	TRESOR PUBLIC DU NIGER 6,5% 2020-2027		/		8 000
TPCI.078	TPCI 5,65% 2022-2029		/		10 000
TPCI.079	TPCI 5,75% 2023-2030		/		10 000
TPCI.080	TPCI 6% 2023-2030		/ 10,000	997	10 000
TPCI.081	TPCI 5,90% 2023-2028		/		10 500
TPCI.082	TPCI 6,00% 2023-2030		/ 9,850	64	10 000
TPCI.083	TPCI 5,90 % 2023-2028		/		10 000
TPCI.072	TPCI 5,65% 2022-2029		/		10 000
TPCI.073	TPCI 5,75% 2022-2032		/		10 500
TPCI.074	TPCI 5,85% 2022-2042		/		10 000
TPCI.075	TPCI 5,65% 2022-2029		/		10 700
TPCI.076	TPCI 5,75% 2022-2032		/		10 000
TPCI.077	TPCI (TAUX DE BASE + SPREAD) % 2022-2029		/		10 000
TPCI.066	TPCI 5,90% 2021-2031		/		10 000
TPCI.067	TPCI 5,90 % 2021-2036		/		10 200
TPCI.068	TPCI 5,90 % 2022-2037		/ 10,000	4	10 000
TPCI.069	TPCI 5,75 % 2022-2037		/ 10,000	26	10 000
TPCI.070	TPCI 5,75 % 2022-2037		/ 9,800	2 000	10 300
TPCI.071	TPCI 5,65% 2022-2032		/		10 150

TPCI.060	TPCI 5,80% 2021-2028	/			10 000
TPCI.061	TPCI 5,90% 2021-2031	/			10 050
TPCI.062	TPCI 5,80 % 2021 -2028	/			7 920
TPCI.063	TPCI 5,90% 2021 -2031	/			8 750
TPCI.064	TPCI 5,80 % 2021 - 2028	/			10 000
TPCI.065	TPCI 5,90 % 2021-2031	/			10 700
TPCI.054	TPCI 5,90% 2020-2030	/			8 575
TPCI.055	TPCI 5,80% 2020 -2027	/			8 400
TPCI.056	TPCI 5,90% 2020- 2030	/			9 450
TPCI.057	TPCI 5,80% 2020-2027	/			7 680
TPCI.058	TPCI 5,80% 2021-2028	/			8 000
TPCI.059	TPCI 5,90% 2021-2031	/			9 056
TPCI.048	TPCI 5,80% 2020- 2027	/			7 920
TPCI.049	TPCI 5,90% 2020- 2030	/			8 824
TPCI.050	TPCI 5,90% 2020-2030	/			8 750
TPCI.051	TPCI 5,80 % 2020-2027	/			8 000
TPCI.052	TPCI 5,90 % 2020 -2030	/			8 750
TPCI.053	TPCI 5,80% 2020-2027	/			8 480
TPCI.042	TPCI 5,90% 2020-2030	/	9,500	74	10 000
TPCI.043	TPCI 5,90% 2020 - 2030	/	10,000	44	10 000
TPCI.044	TPCI 5,80% 2020 - 2027	/	9,800	240	9 900
TPCI.045	TPCI 5,80% 2020 -2027	/			6 000
TPCI.046	TPCI 5,90% 2020 - 2030	/			7 650
TPCI.047	TPCI 5,80% 2020 - 2027	/			6 150
TPCI.036	TPCI 5,75% 2019- 2026	/			10 000
TPCI.037	TPCI 5,80% 2019-2026	/			6 000
TPCI.038	TPCI 5,75% 2019-2026	/			6 000
TPCI.039	TPCI 5,75% 2019 - 2026	/			6 420
TPCI.040	TPCI 5,75% 2019-2026	/			6 000
TPCI.041	TPCI 5,80% 2020-2027	/			10 000
TPCI.030	TPCI 5,95% 2018-2025	/			3 000
TPCI.031	TPCI 5,75% 2019 - 2026	/			10 230
TPCI.032	TPCI 2,23% 2019-2026	/			10 000
TPCI.033	TPCI 5.75% 2019-2026	/			4 160
TPCI.034	TPCI 6% 2019-2029	/	6,250	129	6 188
TPCI.035	TPCI 5,75% 2019 -2026	/			10 250
TPCI.024	TPCI 6.25% 2017-2029	/			10 000
TPCI.025	TPCI 5,95% 2017-2024 A	/			10 000
TPCI.026	TPCI 5,95% 2017-2024 B	/			10 000
TPCI.027	TPCI 6% 2017-2025	/			10 250
TPCI.028	TPCI 6% 2018 - 2026	/			10 000
TPCI.029	TPCI 6% 2018-2026	/			9 700
TPBJ.08	TPBJ 6,20% 2023-2038	/			10 000
TPCI.017	TPCI 3% 2014-2024	/			10 000
TPCI.019	TPCI 5.99% 2015-2025	/			9 850
TPCI.021	TPCI 6% 2016-2028	/	9,900	7	10 000
TPCI.022	TPCI 5.90% 2016 - 2026	/			9 800
TPCI.023	TPCI 5.90% 2016-2026	/			10 000
TPBF.09	TPBF 6,50% 2019 - 2027	/	11,000	531	11 000
TPBJ.03	TPBJ 6,50% 2020-2028	/			10 000
TPBJ.04	TPBJ 5,50 % 2022-2037	/			10 000
TPBJ.05	TPBJ 5,85 % 2022-2042	/			10 000
TPBJ.06	TPBJ 5,75% 2022-2037	/	10,000	4 990	10 000
TPBJ.07	TPBJ 5,70% 2023-2030	/			10 000
TPBF.018	TPBF 6,50% 2023-2033	/	10,000	37	9 900

TPBF.O4	TPBF 6.50% 2017-2027		/	10,000	139	10 000
TPBF.O5	TPBF 6,50% 2017-2024		/	10,000	24	10 000
TPBF.O6	TPBF 6.50% 2018-2025		/	10,000	10	9 850
TPBF.O7	TPBF 6,50% 2018- 2025		/	9,999	26	10 000
TPBF.O8	TPBF 6,50% 2019-2027		/			10 000
TPBF.O12	TPBF 6.50% 2021-2031		/			9 850
TPBF.O13	TPBF 6,50 % 2021 - 2031		/	9,900	14	10 000
TPBF.O14	TPBF 6,30% 2022-2034		/	9,500	100	10 000
TPBF.O15	ETAT DU BURKINA 6,30 % 2022-2		/	9,900	11	9 999
TPBF.O16	ETAT DU BURKINA 6% 2023-2028		/			10 000
TPBF.O17	TPBF 6,30 % 2023-2030		/			10 000
EOS.O17	ETAT DU SENEGAL 6,65 % 2024-2034		/			10 000
EOS.O7	ETAT SENEGAL 6.30% 2015-2025		/	10,000	4	10 000
EOS.O8	ETAT DU SENEGAL 5,95% 2022-2034		/	9,400	15 000	10 000
EOS.O9	ETAT DU SENEGAL 6,00 % 2023-20		/	10,000	169	10 000
TPBF.O10	TPBF 6,50% 2020 - 2028		/			6 667
TPBF.O11	TPBF 6,50 % 2020-2028		/			6 668
EOS.O11	ETAT DU SENEGAL 6,35 % 2023-2033		/	10,000	61	9 900
EOS.O12	ETAT DU SENEGAL 6,15 % 2023-2028		/	9,500	43	9 500
EOS.O13	ETAT DU SENEGAL 6,30 % 2023-2030		/			9 850
EOS.O14	ETAT DU SENEGAL 6,50 % 2023-2033		/	10,000	9	10 000
EOS.O15	ETAT DU SENEGAL 6,25 % 2024-2029		/			10 000
EOS.O16	ETAT DU SENEGAL 6,45 % 2024-2031		/			10 000
EOM.O5	ETAT DU MALI 6,50% 2020-2028		/			8 000
EOM.O6	ETAT DU MALI 6,50% 2020-2027		/	8,000	895	8 000
EOM.O7	ETAT DU MALI 6.50% 2021-2031		/			8 750
EOM.O8	ETAT DU MALI 6,20 % 2022-2032		/			10 000
EOM.O9	ETAT DU MALI 6,30% 2022-2032		/			9 800
EOS.O10	ETAT DU SENEGAL 6,15 % 2023-2030		/			10 000
BIDC.O4	BIDC-EBID 6.10% 2017-2027		/			3 750
BIDC.O5	BIDC-EBID 6,40% 2019-2026		/			10 000
BIDC.O6	BIDC-EBID 6,50 % 2021-2028	25	8,000	/		8 000
BIDC.O7	BIDC-EBID 5,90% 2022-2029		/	9,700	12 014	9 700
CRRH.O10	CRRH-UEMOA 6,10% 2022-2037		/	9,900	933	10 000
CRRH.O2	CRRH-UEMOA 6.10% 2012-2024		/			9 800
CRRH.O4	CRRH-UEMOA 6% 2014-2024		/			10 000
CRRH.O5	CRRH-UEMOA 5.85% 2015-2025		/			10 000
CRRH.O6	CRRH-UEMOA 5.85% 2016-2026		/			10 000
CRRH.O7	CRRH-UEMOA 5.95% 2017-2029		/	4,583	23	4 583
CRRH.O8	CRRH-UEMOA 5.95% 2018-2030		/			5 417
CRRH.O9	CRRH-UEMOA 6.05% 2018-2033		/			6 333

SUKUK ET TITRES ASSIMILES

Symbole	Titre	Quantité résiduelle à l'achat	Cours Achat / Vente	Quantité résiduelle à la vente	Cours de Référence	
SUKSN.S2	SUKUK SN 6% 2016-2026		/		10 750	
SUKTG.S1	SUKUK TG 6.5% 2016-2026		/	10,000	1	10 750

CALENDRIER DES ASSEMBLEES GENERALES
ANNEE : 2024

Société	Nature	Date	Heure	Lieu
AIR LIQUIDE CI	Mixte	22/07/2024	14:00:00	SALLE DE CONFÉRENCE DE LA CRRAE-UMOA, à Abidjan
VIVO ENERGY CI	Ordinaire	28/06/2024	09:30:00	Espace Crystal situé à Marcory zone 4C, 805 rue Chevalier de Clieu non loin des Sapeurs Pompiers
SODECI	Ordinaire	27/06/2024	08:30:00	VISIOCONFERENCE
SERVAIR ABIDJAN CI	Ordinaire	27/06/2024	11:00:00	Salle JEWELS de la CGECI sise au Plateau, Avenue Lamblin
UNIWAX CI	Ordinaire	27/06/2024	09:00:00	Espace Latrille Events, sis à Abidjan, Cocody II-Plateaux (Carrefour Duncan)
CFAO MOTORS CI	Mixte	27/06/2024	09:00:00	Siège social sis à Abidjan, 117, Boulevard de Marseille
CIE CI	Ordinaire	26/06/2024	10:00:00	Visioconférence
SAFCA CI	Ordinaire	25/06/2024	10:00:00	Siège de la société, sis à Abidjan, 1, Rue des Carrossiers, Zone 3 C (Face SOCOCE Treichville)
ORAGROUP	Mixte	25/06/2024	10:00:00	Hôtel 2 Février situé à Place de l'indépendance BP 131 Lomé
ONATEL BF	Ordinaire	24/06/2024	10:30:00	ROYAL BEACH HÔTEL, OUAGADOUGOU-BURKINA FASO
SITAB	Ordinaire	21/06/2024	10:00:00	SALLE JEWELS de la CGECI (Plateau)
TRACTAFRIC CI	Ordinaire	21/06/2024	10:00:00	Hôtel AZALAI ABIDJAN
TOTAL	Mixte	21/06/2024	10:00:00	Radisson Blu Hotel Abidjan Airport sis au boulevard de l'Aéroport Abidjan, Port Bouët
FILTISAC CI	Ordinaire	20/06/2024	10:00:00	Espace Latrille Events - Salle KOSSIA, II-Plateaux Boulevard Latrille, Abidjan - Cocody
BERNABE CI	Ordinaire	20/06/2024	10:00:00	ABIDJAN, salle de conférence GEWELS de la Maison du Patronat Ivoirien (CGECI) au Plateau
SMB	Ordinaire	14/06/2024	09:30:00	Amphithéâtre de la CGECI (La Maison de l'Entreprise) sis à Abidjan-Plateau, à l'Angle du Boulevard de la République et de l'Avenue Lamblin
MOVIS CI	Extraordinaire	14/06/2024	10:45:00	Siège social de MOVIS CI (Situé à Vridi, zone Industrielle, dans la Rue des Conteneurs)
MOVIS CI	Ordinaire	14/06/2024	09:30:00	Siège social de MOVIS CI (Situé à Vridi, en zone Industrielle, dans la Rue des Conteneurs)
PALM CI	Ordinaire	13/06/2024	09:00:00	VISIOCONFERENCE
NESTLE CI	Ordinaire	11/06/2024	10:00:00	Espace CRYSTAL, situé à Abidjan, Zone 4 C, 08 Rue du Chevalier de Clieu « Salle DIAMANT »
ECOBANK TG	Mixte	06/06/2024	10:00:00	Salle de conférence du Centre Panafricain Ecobank, 2365, Boulevard du Mono, Lomé, Togo
SAPH CI	Ordinaire	04/06/2024	09:00:00	VISIOCONFERENCE
SIB	Mixte	04/06/2024	10:00:00	CRRAE-UMOA (Abidjan - Plateau Angle Boulevard Botreau Roussel, Rue Privée CRRAE-UMOA)
SOLIBRA	Ordinaire	31/05/2024	09:30:00	Espace LATRILLE EVENTS, Cocody Boulevard Latrille, Carrefour Duncan
SETAO CI	Ordinaire	30/05/2024	10:00:00	Hôtel TIAMA (salon EBENE)
TOTAL SENEGAL S.A.	Ordinaire	29/05/2024	10:00:00	Hôtel Radisson Blu Dakar
NEI-CEDA CI	Ordinaire	28/05/2024	10:00:00	Hôtel TIAMA, Abidjan - Plateau
SGB CI	Mixte	28/05/2024	09:00:00	Espace Latrille Events, sis à Abidjan Commune de Cocody, aux Deux-Plateaux Boulevard Latrille
BICI CI	Ordinaire	27/05/2024	10:00:00	Auditorium de la Maison des Entreprises (CGECI) sise au Plateau
BICI CI	Extraordinaire	27/05/2024	11:30:00	Auditorium de la Maison des Entreprises (CGECI) sise au Plateau
SOGB	Ordinaire	24/05/2024	10:30:00	Immeuble CRRAE - UEMOA sis à Abidjan Plateau
NSBC	Ordinaire	23/05/2024	10:30:00	Amphithéâtre de la Caisse de Retraite par Répartition avec Epargne de l'UMOA (CRRAE-UMOA), sis à Abidjan-Plateau, boulevard Botreau ROUSSEL
ECOBANK CI	Ordinaire	25/04/2024	10:00:00	Hôtel Radisson Blu, sis à Abidjan Port-Bouët, route de l'Aéroport International Félix Houphouët Boigny
SONATEL	Ordinaire	25/04/2024	10:00:00	PAR VISIOCONFERENCE dans ses locaux situés au Technopole à Dakar
BANK OF AFRICA ML	Ordinaire	23/04/2024	09:30:00	Siège de la banque à l'Immeuble BANK OF AFRICA, Avenue du Mali, Quartier ACI 2000
BANK OF AFRICA SN	Ordinaire	18/04/2024	09:30:00	Immeuble Elan II au 2ème Etage, Almadies, Zone 12, Route de Ngor à Dakar
ORANGE CI	Ordinaire	16/04/2024	10:00:00	Siège de la société, sis à Abidjan, Cocody Riviera Golf, Boulevard de France, Immeuble Orange Village
BANK OF AFRICA BN	Ordinaire	12/04/2024	09:00:00	Hôtel Golden Tulip à Cotonou
CORIS BANK INTERNATIONAL	Ordinaire	12/04/2024	09:00:00	Sopatel Hôtel Silmandé

SICABLE	Ordinaire	05/04/2024	10:00:00	Hôtel TIAMA, ABIDJAN
BANK OF AFRICA NG	Ordinaire	04/04/2024	10:00:00	Centre de Formation de BOA-NIGER (BOA-Siège)
BANK OF AFRICA BF	Ordinaire	28/03/2024	10:00:00	Salle WANGO I à l'hôtel LANCASTER (EX LAICO HOTEL) OUAGA 2000
BANK OF AFRICA CI	Ordinaire	28/03/2024	10:00:00	Salle Fromager de l'hôtel IVOTEL du Plateau (10ème étage)
AIR LIQUIDE CI	Ordinaire	10/01/2024	10:00:00	Salle de conférence de la CRRAE-UMOA

L'actualité de la BRVM sur nos plateformes digitales

Infos BRVM

Pour recevoir les informations boursières par SMS, souscrivez :



Côte d'Ivoire : *430#
Bénin : *430*15#



Côte d'Ivoire : #139#
Burkina Faso : *310#



Côte d'Ivoire : *431#
Niger : *512*9#
Togo : *310#

Site web

www.brvm.org



Application Mobile

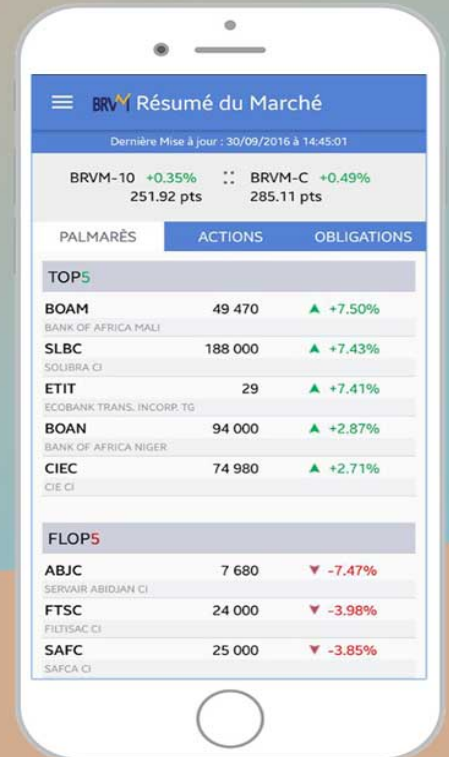

Nous suivre sur :



AVIS N° 169 - 2024 / BRVM / DG

SAPH CI

Paiement de dividendes Exercice 2023

La Bourse Régionale des Valeurs Mobilières (BRVM) porte à la connaissance du public et des intervenants du marché que la Société Africaine de Plantation d'Hévéas (SAPH) mettra en paiement le 12 août 2024, son dividende annuel de 64,80 FCFA net par action, au titre de l'exercice 2023.

La date de fermeture des registres étant fixée au lundi 12 août 2024, le titre SAPH CI (symbole : SPHC) cotera ex-dividende à partir du jeudi 08 août 2024.

Par conséquent, tous les ordres de bourse en attente dans le système de négociation à cette date, seront annulés.

Pour toute information complémentaire, veuillez contacter la SGI SOCIETE GENERALE CAPITAL SECURITIES WEST AFRICA, 01 BP 1355 Abidjan 01, Tél. : (225) 27 20 20 12 65, Fax : (225) 27 20 20 14 89.

Fait à Abidjan, le 23 juillet 2024

Pour le Directeur Général de la BRVM,
Le Directeur du Département des Opérations
et des Systèmes d'Information
Chargé de l'Intérim

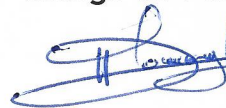

Moussa DAVOU

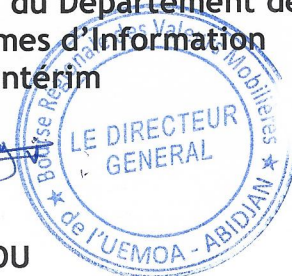

AKA

23 juillet 2024

CALENDRIER DE PAIEMENT DES DIVIDENDES

ANNEE : 2024

Titres	Montant du dividende net par action en FCFA	Numéro de l'Avis	Date de publication de l'Avis au BOC	Ex-dividende	Date de paiement du dividende
				T-2	T
BOA COTE D'IVOIRE	684	057-2024 BRVMDG	04/04/2024	25/04/2024	29/04/2024
BOA BURKINA FASO	704	058-2024 BRVMDG	04/04/2024	02/05/2024	06/05/2024
SONATEL SENEGAL	1 575	080-2024 BRVMDG	26/04/2024	15/05/2024	17/05/2024
BOA MALI	144	082-2024 BRVMDG	29/04/2024	16/05/2024	21/05/2024
BOA BENIN	706	070-2024 BRVMDG	22/04/2024	23/05/2024	27/05/2024
ECOBANK CI	594	089-2024 BRVMDG	10/05/2024	28/05/2024	30/05/2024
BOA NIGER	609,15	059-2024 BRVMDG	05/04/2024	29/05/2024	31/05/2024
SICABLE CI	79,58	091-2024 BRVMDG	14/05/2024	29/05/2024	31/05/2024
ORANGE CI	780	092-2024 BRVMDG	14/05/2024	30/05/2024	03/06/2024
SOCIETE GENERALE CI	1 553,847	118-2024 BRVMDG	04/06/2024	21/06/2024	25/06/2024
NEI-CEDA CI	81,78	120-2024 BRVMDG	05/06/2024	21/06/2024	25/06/2024
BOA SENEGAL	300	129-2024 BRVMDG	12/06/2024	25/06/2024	27/06/2024
BICI CI	540,90	122-2024 BRVMDG	07/06/2024	25/06/2024	27/06/2024
TOTALENERGIES MARKETING SENEGAL	207,58	119-2024 BRVMDG	04/06/2024	26/06/2024	28/06/2024
CORIS BANK INTERNATIONAL BURKINA FASO	790	134-2024 BRVMDG	14/06/2024	03/07/2024	05/07/2024
NSIA BANQUE CI	454,829	143-2024 BRVMDG	20/06/2024	04/07/2024	08/07/2024
PALM CI	563,306	152-2024 BRVMDG	02/07/2024	24/07/2024	26/07/2024
SITAB CI	675	165-2024 BRVMDG	12/07/2024	25/07/2024	29/07/2024
CIE CI	171	157-2024 BRVMDG	10/07/2024	26/07/2024	30/07/2024
ONATEL BF	266,44625	155-2024 BRVMDG	05/07/2024	29/07/2024	31/07/2024
SIB CI	495	166-2024 BRVMDG	15/07/2024	29/07/2024	31/07/2024
SOGB CI	207	169-2024 BRVMDG	22/07/2024	02/08/2024	06/08/2024
SAPH CI	64,80	169-2024 BRVMDG	23/07/2024	08/08/2024	12/08/2024
NESTLE CI	675	159-2024 BRVMDG	12/07/2024	16/08/2024	20/08/2024

BULLETIN OFFICIEL

OPCVM: FONDS COMMUNS DE PLACEMENT ET SOCIÉTÉS D'INVESTISSEMENT A CAPITAL VARIABLE

mardi 23 juillet 2024



Sociétés de gestion	Dépositaire	OPCVM	Catégorie	Origine	Valeur Liquidative						
					Précédente		Actuelle		Variation		
					Valeur	Date	Valeur	Date	Date	%	
QUOTIDIENNES											
AFRICABOURSE ASSET MANAGEMENT	AFRICABOURSE SA	FCP AAM CAPITAL SUR	M	5 000	8 236,45	27/11/2023	ND	ND	10/10/2012	-	-
		FCP AAM EPARGNE CROISSANCE	D	5 000	9 174,30	19/07/2024	ND	ND	19/11/2012	-	-
		FCP AAM OBLIGATIFS	OATC	5 000	8 647,97	19/07/2024	ND	ND	12/09/2012	-	-
		FCP AAM EPARGNE ACTION	D	5 000	6 285,30	19/07/2024	ND	ND	16/01/2017	-	-
AFRICAM SA	SBIF	FCP AAM SERENITIS	OATC	10 000	11 060,22	19/07/2024	ND	ND	20/12/2023	-	-
		FCP EXPANSIO	D	5 000	10 734,88	19/07/2024	10 734,33	22/07/2024	01/01/2013	114,69%	-0,01%
		FCP SECURITAS	OMLT	5 000	7 768,49	19/07/2024	7 770,93	22/07/2024	01/01/2013	55,42%	0,03%
		FCP VALORIS	D	5 000	10 279,51	19/07/2024	10 285,38	22/07/2024	01/01/2013	105,71%	0,06%
AFRICAIN DE GESTION D'ACTIFS	SGI AGI	FCP CAPITAL PLUS	D	1 000	1 389,55	19/07/2024	1 390,27	22/07/2024	11/03/2019	39,03%	0,05%
		FCP CONFORT PLUS	OMLT	1 000	1 362,45	19/07/2024	1 363,00	22/07/2024	11/03/19	36,30%	0,040%
		FCP ATLANTIQUE CROISSANCE	D	5 000	5 611,57	18/07/2024	ND	ND	30/05/2015	-	-
ATLANTIC ASSET MANAGEMENT	ATLANTIQUE FINANCE	FCP ATLANTIQUE LIQUIDITE	OCT	5 000	6 394,90	18/07/2024	ND	ND	12/07/2019	-	-
		FCP ATLANTIQUE ACTIONS	A	5 000	9 085,94	18/07/2024	ND	ND	25/10/2019	-	-
		FCP ATLANTIQUE SERENITE	OMLT	5 000	6 607,03	18/07/2024	ND	ND	12/07/2019	-	-
		FCP ATLANTIQUE HORIZON	D	5 000	8 606,89	18/07/2024	ND	ND	25/10/2019	-	-
		FCP ATLANTIQUE SECURITE	OMLT	5 000	6 983,18	18/07/2024	ND	ND	30/05/2015	-	-
		FCP CAPITAL CROISSANCE	D	10 000	ND	17/08/2023	ND	18/08/2023	-	-	-
		OBLIG SECURITE	OMLT	10 000	9 930,44	18/08/2023	ND	ND	06/06/2014	-	-
BOA ASSET MANAGEMENT	BOA CAPITAL SECURITIES	FCP Emergence	D	5 000	7 738,14	19/07/2024	7 771,00	22/07/2024	Fev. 2010	55,42%	0,42%
		FCP Tresor Monea	OCT	25 000 000	38 678 589,76	23/10/2023	ND	ND	Dec. 2013	-	-
		FCP "BRM DYNAMIQUE"	D	10 000	12 923,13	08/09/2014	ND	ND	12/03/2009	-	-
BRM ASSET MANAGEMENT	BRM	FCP "BRM OBLIGATAIRE"	D	10 000	12 057,50	17/10/2014	ND	ND	12/03/2009	-	-
		FCP ACTIONS PHARMACIE	D	1 000	1 066,43	19/07/2024	ND	ND	25/07/14	-	-
CGF GESTION	CGF BOURSE	FCP AL BARAKA	D	1 000	1 080,83	19/07/2024	ND	ND	01/03/17	-	-
		FCP AL BARAKA 2	D	1 000	1 212,50	19/07/2024	ND	ND	25/01/18	-	-
		FCP ASSUR SENEGAL	D	100 000	1 261 158,93	19/07/2024	ND	ND	06/07/14	-	-
		FCP PLACEMENT AVANTAGE	D	1 000	1 610,60	19/07/2024	ND	ND	29/03/13	-	-
		FCP PLACEMENT CROISSANCE	A	1 000	1 316,10	19/07/2024	ND	ND	29/03/13	-	-
		FCP POSTFINANCES HORIZON	D	1 000	1 987,37	19/07/2024	ND	ND	27/06/09	-	-
		FCP PLACEMENT QUIETUDE	O	1 000	1 619,18	19/07/2024	ND	ND	29/03/13	-	-
		FCP LIQUIDITE-OPTIMUM	D	10 000	12 494,82	19/07/2024	ND	ND	01/10/17	-	-
		FCP BNDE VALEURS	D	1 000	1 225,92	19/07/2024	ND	ND	02/09/16	-	-
		CORIS ASSET MANAGEMENT	CORIS BOURSE	FCP CORIS ACTIONS	A	5 000	7 640,79	19/07/2024	7 666,46	22/07/2024	11/11/2014
FCP ASSURANCES	OCT			5 000	5 566,40	19/07/2024	5 568,94	22/07/2024	22/11/2019	11,38%	0,05%
FCP CORIS PERFORMANCE	D			5 000	8 004,15	19/07/2024	8 019,12	22/07/2024	11/11/2014	60,38%	0,19%
NSIA AM	UBA CI	NSIA FONDS DIVERSIFIE	D	5 000	6 055,74	19/07/2024	6 049,33	22/07/2024	03/12/2018	20,99%	-0,11%
		AUREORE OPPORTUNITES	A	5 000	6 715,80	19/07/2024	6 696,34	22/07/2024	08/03/2019	33,93%	-0,29%
		AUREORE SECURITE	OMLT	5 000	5 906,51	19/07/2024	5 908,00	22/07/2024	03/09/2021	18,16%	0,03%
OAM S.A	SGI TOGO	NSIA ASSURANCES OPTIMUM	D	1 000 000	1 077 643,61	19/07/2024	1 076 803,50	22/07/2024	30/09/2021	7,68%	-0,08%
		AUREORE MONETARIS	M	5 000	5 132,35	19/07/2024	5 132,50	22/07/2024	24/04/2024	2,65%	0,00%
		FCP-1 OPTI PLACEMENT	A	5 000	17 616,19	19/07/2024	ND	ND	01/02/2002	-	-
SOGESPAR	SOGEBOURSE	FCP-2 OPTI REVENUE	OMLT	5 000	8 865,99	19/07/2024	ND	ND	01/02/2002	-	-
		FCP-3 OPTI CAPITAL	D	5 000	20 723,19	19/07/2024	ND	ND	24/01/2003	-	-
		FCP SOGAEVENIR	D	5 000	1 840,00	19/07/2024	1 838,00	22/07/2024	01/10/2002	267,60%	-0,11%
		FCP SOGEDEFI	D	4 888	4 292,00	19/07/2024	4 291,00	22/07/2024	23/12/2014	-12,21%	-0,02%
		FCP SOGEDYNAMIQUE	A	4 888	4 419,00	19/07/2024	4 416,00	22/07/2024	23/12/2014	-9,66%	-0,07%
		FCP SOGELIQUID	M	10 000 000	11 067 522,00	19/07/2024	11 072 228,00	22/07/2024	16/06/2020	10,72%	0,04%
		FCP SOGEPRIVILLEGE	D	4 888	4 536,00	19/07/2024	4 528,00	22/07/2024	23/12/2014	-7,36%	-0,18%
		FCP SOGECROISSANCE	OMLT	4 888	5 220,00	19/07/2024	5 221,00	22/07/2024	23/12/2014	6,81%	0,02%
		FCP SOGEVALOR	A	1 000	4 108,00	19/07/2024	4 094,00	22/07/2024	04/06/2002	309,40%	-0,34%
		FCP SOGEEVALOR	D	1 000	4 108,00	19/07/2024	4 094,00	22/07/2024	04/06/2002	309,40%	-0,34%
SOAGA-SA	SGI-BOA CAPITAL SECURITIES	FCP SOAGA EPARGNE ACTIVE	D	10 000	11 387,75	19/07/2024	11 384,57	22/07/2024	28/10/2016	13,85%	-0,03%
		SICAV Abdou DIOUF	D	10 000 000	15 138 847,51	19/07/2024	15 122 403,36	22/07/2024	01/12/2003	51,22%	-0,11%
		FCP BOAD CAPITAL RETRAITE	OMLT	10 000	13 344,45	19/07/2024	13 349,53	22/07/2024	08/07/2020	33,50%	0,04%
		FCP SOAGA EPARGNE OBLIGATIONS	OMLT	5 000	5 943,52	19/07/2024	5 945,35	22/07/2024	28/04/2021	18,91%	0,03%
		FCP SOAGA EPARGNE ACTIONS	A	5 000	8 909,56	19/07/2024	8 910,76	22/07/2024	11/03/2020	78,22%	0,01%
		FCP SOAGA EPARGNE SERENITE	OMLT	10 000	15 335,22	19/07/2024	15 327,91	22/07/2024	28/10/2016	53,28%	-0,05%
ENKO CAPITAL WEST AFRICA	SOCIETE GENERALE COTE	FCP ENKO CAPITAL GARANTI	D	10 000	17 026,79	12/07/2024	ND	ND	21/09/2020	-	-
		FCP PATRIMOINE	OMLT	10 000	12 559,75	12/07/2024	ND	ND	18/10/2020	-	-
		FCP ENKO CAPITAL OBLIGATIONS	OMLT	10 000	11 663,97	12/07/2024	ND	ND	16/03/2021	-	-
SAPHIR ASSET MANAGEMENT	SGI BENIN	FCP SAPHIR DYNAMIQUE	D	5 000	6 354,33	19/07/2024	6 358,83	22/07/2024	28/08/2017	27,18%	0,07%
		FCP SAPHIR QUIETUDE	OMLT	5 000	6 373,32	19/07/2024	6 373,25	22/07/2024	28/08/2017	27,47%	0,00%
WAFI CAPITAL S.A.	SGI AGI BENIN	SICAV WAFI CAPITAL	D	10 000	8 466,83	19/09/2022	ND	ND	05/06/2020	-	-
SGO MALI FINANCES	SGI MALI SA	FCP NYESIGUI	D	10 000	13 334,48	18/07/2024	ND	ND	01/07/2018	-	-
HEBDOMADAIRES											
BNI GESTION	BNI FINANCES	FCP INITIATIVES SOLIDARITE	D	5 000	5 062,52	30/06/2023	5 194,30	31/07/2023	22/05/2013	3,89%	2,60%
		FCPE SODEFOR	D	2 500	7 065,16	30/06/2023	6 959,13	31/07/2023	18/12/2009	178,37%	-1,50%
		FCP PAM ACTIONS	A	10 000	14 120,34	25/04/2024	14 113,16	02/05/2024	13/12/2017	41,13%	-0,05%
PhoenixAfrica Asset Management	Phoenix Capital Management	FCP PAM DIVERSIFIE EQUILIBRE	D	10 000	14 577,52	25/04/2024	14 564,25	02/05/2024	13/12/2017	45,64%	-0,09%
		FCP PAM DIVERSIFIE OBLIGATIONS	D	10 000	13 367,16	25/04/2024	13 341,20	02/05/2024	13/12/2017	33,41%	-0,19%
		FCP Global Investors	D	25 000	34 509,38	12/07/2024	35 012,81	19/07/2024	Dec. 2012	40,05%	1,48%
BOA ASSET MANAGEMENT	BOA CAPITAL SECURITIES	FCP Boa Obligations	OMLT	10 000	12 939,98	12/07/2024	12 952,25	19/07/2024	Mars. 2017	29,52%	0,10%
		FCP Boa Sécurité	OMLT	100 000	115 044,41	09/07/2024	115 166,42	16/07/2024	Mai. 2021	15,17%	0,11%
		FCP Boa Actions	A	10 000	14 768,48	12/07/2024	15 091,65	19/07/2024	Juil. 2017	50,92%	2,19%
BRIDGE ASSET MANAGEMENT	BRIDGE SECURITIES	FCP Boa Rendement	OMLT	25 000 000	36 472 030,05	12/07/2024	36 507 071,03	19/07/2024	Dec. 2017	46,03%	0,10%
		FCP BRIDGE EQUILIBRE	D	25 000 000	33 074 987,75	12/07/2024	33 473 189,19	19/07/2024	27/09/2017	33,89%	1,20%
		FCP BRIDGE DIVERSIFIE CROISSANCE	D	5 000	6 596,27	12/07/2024	6 689,22	19/07/2024	13/03/2018	33,78%	1,41%
ENKO CAPITAL WEST AFRICA	EDC Investment Corporation	FCP BRIDGE OBLIGATIONS	OMLT	5 000	6 304,72	12/07/2024	6 341,12	19/07/2024	01/10/2019	26,82%	0,58%
		FCP ENKO CAPITAL LIQUIDITE	OMLT	10 000	9 839,33	08/07/2024	9 839,33	12/07/2024	18/04/2024	-1,61%	0,00%
		NSIA AM	UBA CI	EVOLUTIS	D	5 000	4 695,14	12/07/2024	4 704,52	19/07/2024	16/12/2019
BAOBAB ASSET MANAGEMENT	FGI	FCP BAM TRESOR	OCT	10 000	10 314,33	16/05/2024	10 327,22	23/05/2024	21/12/2023	3,27%	0,13%
		CGF BOURSE	IMPAXIS	FCP "SDE"	D	1 000	2 083,36	05/09/2014	ND	ND	14/03/2011
CGF GESTION	CGF BOURSE	FCPCR SONATEL	D	1 000	8 656,44	12/07/2024	8 749,10	19/07/2024	19/02/2004	774,91%	1,07%
		FCPE FORCE PAD	D	1 000	2 011,33	11/07/2024	2 013,34	18/07/2024	16/02/2014	101,33%	0,10%
		FCPE SINI GNESIGUI	D	1 000	1 677,21	10/07/2024	1 678,53	17/07/2024	25/02/2014	67,85%	0,08%
		FCP EXPAT	D	1 000	1 143,27	11/07/2024	1 145,80	18/07/2024	20/03/2019	14,58%	0,22%
		FCP CAPITAL RETRAITE	D	1 000	1 159,42	10/07/2024	1 159,24	17/07/2024	20/03/2019	15,92%	-0,02%
		FCP RENTE PERPETUELLE	D	1 000	1 115,26	10/07/2024	1 115,85	17/07/2024	20/03/2019	11,59%	0,05%
		FCP WALO	A	1 000	1 087,42	22/03/2021	1 091,92	29/03/2021	26/03/2019	9,19%	0,41%
		FCP DJOLOF	D	1 000	1 235,32	09/07/2024	1 235,42	16/07/2024	26/03/2019	23,54%	0,01%
		FCP DIASPORA	D	1 000	1 206,75</						