





BRVM COMPOSITE	229,48
Variation Jour	-0,17 % 
Variation annuelle	7,16 % 

BRVM 30	114,86
Variation Jour	-0,17 % 
Variation annuelle	6,50 % 

BRVM PRESTIGE	108,71
Variation Jour	0,52 % 
Variation annuelle	7,14 % 

Evolution des indices

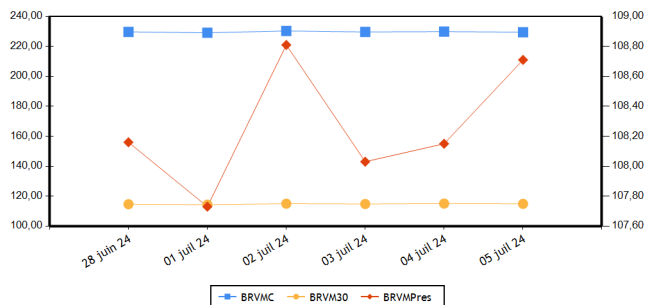

Volumes et valeurs transigés

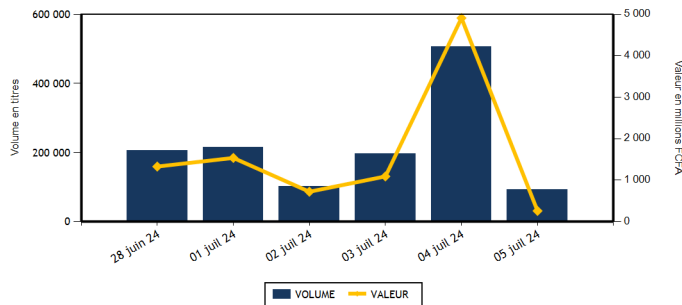

Actions	Niveau	Evol. Jour
Capitalisation boursière (FCFA)(Actions & Droits)	8 537 227 322 932	-0,17 %
Volume échangé (Actions & Droits)	91 698	-58,63 %
Valeur transigée (FCFA) (Actions & Droits)	244 745 276	-88,43 %
Nombre de titres transigés	41	-2,38 %
Nombre de titres en hausse	11	-21,43 %
Nombre de titres en baisse	12	-7,69 %
Nombre de titres inchangés	18	20,00 %

Obligations	Niveau	Evol. Jour
Capitalisation boursière (FCFA)	10 529 775 863 867	0,01 %
Volume échangé	1 766	-99,38 %
Valeur transigée (FCFA)	15 441 818	-99,45 %
Nombre de titres transigés	4	-60,00 %
Nombre de titres en hausse	3	200,00 %
Nombre de titres en baisse	1	-50,00 %
Nombre de titres inchangés	0	-100,00 %

PLUS FORTES HAUSSES

Titres	Cours	Evol. Jour	Evol. annuelle
UNIWAX CI (UNXC)	440	4,76 %	-17,76 %
NESTLE CI (NTLC)	7 800	4,00 %	5,62 %
SAPH CI (SPHC)	2 995	3,63 %	27,45 %
SICOR CI (SICC)	3 100	3,33 %	2,48 %
CIE CI (CIEC)	2 000	1,52 %	17,65 %

PLUS FORTES BAISES

Titres	Cours	Evol. Jour	Evol. annuelle
ECOBANK TRANS. INCORP. TG (ETIT)	16	-5,88 %	-15,79 %
BANK OF AFRICA BF (BOABF)	6 620	-3,00 %	-5,16 %
VIVO ENERGY CI (SHEC)	850	-2,86 %	7,59 %
ORAGROUP TOGO (ORGT)	1 800	-2,17 %	-31,82 %
BANK OF AFRICA BN (BOAB)	6 665	-1,26 %	4,80 %

INDICES PAR COMPARTIMENT

Base = 100 au 02 janvier 2023	Nombre de sociétés	Valeur	Evol. Jour	Evol. annuelle	Volume	Valeur	PER moyen
BRVM-PRESTIGE	10	108,71	0,52 %	7,14 %	18 457	100 090 155	6,65
BRVM-PRINCIPAL	36	110,59	-0,49 %	6,38 %	73 241	144 655 121	9,00

INDICES SECTORIELS

Base = 100 au 14 juin 1999	Nombre de sociétés	Valeur	Evol. Jour	Evol. annuelle	Volume	Valeur	PER moyen
BRVM - INDUSTRIE	11	107,01	1,21 %	5,92 %	15 156	43 175 980	8,01
BRVM - SERVICES PUBLICS	5	583,00	-0,01 %	9,70 %	12 574	63 380 690	9,03
BRVM - FINANCES	15	91,21	-0,80 %	5,54 %	41 654	93 918 526	5,85
BRVM - TRANSPORT	2	317,84	0,00 %	-3,96 %	9 986	12 476 695	4,11
BRVM - AGRICULTURE	5	173,39	1,05 %	7,32 %	4 891	20 639 720	12,00
BRVM - DISTRIBUTION	7	329,26	-0,11 %	0,32 %	7 392	11 121 215	39,75
BRVM - AUTRES SECTEURS	1	888,40	-0,69 %	-20,00 %	45	32 450	-

Indicateurs	BRVM COMPOSITE
PER moyen du marché	8,02
Taux de rendement moyen du marché	8,72
Taux de rentabilité moyen du marché	10,18
Nombre de sociétés cotées	46
Nombre de lignes obligataires	149
Volume moyen annuel par séance	371 202,00
Valeur moyenne annuelle par séance	1 153 503 460,23

Indicateurs	BRVM COMPOSITE
Ratio moyen de liquidité	1,39
Ratio moyen de satisfaction	10,11
Ratio moyen de tendance	728,48
Ratio moyen de couverture	13,73
Taux de rotation moyen du marché	0,01
Prime de risque du marché	6,72
Nombre de SGI participantes	30

Définitions

Volume moyen annuel par séance = Volume annuel échangé / nombre de séances
 Valeur moyenne annuelle par séance = Valeur annuelle échangée / nombre de séances
 Ratio moyen de liquidité = Moyenne des ratios de liquidité (Titres échangés / Volume des ordres de vente)
 Ratio moyen de satisfaction = Moyenne des ratios de satisfaction (Titres échangés / Volume des ordres d'achat)
 Ratio moyen de tendance = Moyenne des ratios de tendance (Volume des ordres d'achat / Volume des ordres de vente)
 Ratio moyen de couverture = Moyenne des ratios de couverture (Volume des ordres de vente / Volume des ordres d'achat)
 Taux moyen de rotation = moyenne des taux de rotation des actions cotées (volume transigé/capital flottante)
 PER moyen du marché = moyenne des PER des actions cotées ayant un PER positif
 Taux de rendement moyen = moyenne des taux de rendement des actions cotées ayant distribué un dividende
 Taux de rentabilité moyen = moyenne des taux de rentabilité des actions cotées
 Prime de risque du marché = (1 / le PER moyen du marché) - le taux de référence actuel des emprunts d'Etat

BOURSE REGIONALE DES VALEURS MOBILIERES
 Siège Social : Abidjan - Côte d'Ivoire, 18 av. Joseph Anoma
 Adresse : 01 BP 3802 Abidjan 01
 Tel : +225 20 31 55 50 / +225 20 32 66 85
 Fax : +225 20 32 66 84
 E-mail : brvm@brvm.org Site web : www.brvm.org



MARCHE DES ACTIONS

Sect. Act. (*)	Symbole	Titre	Cours Précédent	Cours du jour		Variation jour	Séance de cotation		Cours Référence	Variation de l'année précédente	Dernier dividende payé		Rdt. Net	PER
				Ouv.	Clôt.		Volume	Valeur			Montant net	Date		
COMPARTIMENT PRESTIGE			108,71	points	0,52 %									
AGR	PALC	PALM CI	6 220	6 230	6 220	0,00 %	2 636	16 393 360	6 220	-7,85 %	1 213,63	19-juil.-23	19,51 %	4,97
AGR	SPHC	SAPH CI	2 890	2 890	2 995	3,63 %	553	1 601 020	2 995	27,45 %	294,30	29-sept.-23	9,83 %	12,28
DIS	TTLT	TOTALENERGIES MARKETING CI	2 175	2 180	2 190	0,69 %	615	1 342 455	2 190	21,67 %	176,00	21-sept.-23	8,04 %	15,83
DIS	TTLS	TOTALENERGIES MARKETING SN	2 200	2 200	2 200	0,00 %	1 958	4 305 285	2 200	-12,00 %	207,58	28-juin-24	9,44 %	18,00
FIN	ORGT	ORAGROUP TOGO	1 840	1 840	1 800	-2,17 %	52	94 800	1 800	-31,82 %	59,52	17-juil.-20	3,31 %	
FIN	SGBC	SOCIETE GENERALE COTE D'IVOIRE	19 400	19 500	19 500	0,52 %	128	2 494 600	19 500	21,50 %	1 553,85	25-juin-24	7,97 %	6,24
IND	NTLC	NESTLE CI	7 500	7 500	7 800	4,00 %	3 046	22 713 370	7 800	5,62 %	728,10	8-août-23	9,33 %	10,40
IND	SMBC	SMB CI	11 975	11 950	12 095	1,00 %	233	2 795 290	12 095	14,86 %	720,00	31-août-23	5,95 %	5,46
SPU	ONTBF	ONATEL BF	2 800	2 800	2 775	-0,89 %	7 868	21 840 165	2 775	21,71 %	287,88	26-juin-23	10,37 %	9,37
SPU	SNTS	SONATEL SN	19 400	19 400	19 395	-0,03 %	1 368	26 509 810	19 395	7,87 %	1 575,00	17-mai-24	8,12 %	5,85
TOTAL							18 457	100 090 155						

COMPARTIMENT PRINCIPAL			110,59	points	-0,49 %									
AGR	SCRC	SUCRIVOIRE	495	495	495	0,00 %	1 134	550 940	495	4,21 %	40,50	20-août-21	8,18 %	
AGR	SICC	SICOR CI	3 000	3 100	3 100	3,33 %	12	37 200	3 100	2,48 %	1 919,00	25-sept.-00		15,60
AGR	SOGC	SOGB CI	3 700	3 700	3 700	0,00 %	556	2 057 200	3 700	13,15 %	558,00	17-juil.-23	15,08 %	15,17
AUT	STAC	SETAO CI	725	725	720	-0,69 %	45	32 450	720	-20,00 %	66,15	18-juil.-22	9,19 %	
DIS	ABJC	SERVAIR ABIDJAN CI	2 080	2 080	2 080	0,00 %	1 224	2 550 635	2 080	56,39 %	92,00	31-août-23	4,42 %	17,00
DIS	BNBC	BERNABE CI	1 000	NC	NC	0,00 %			1 000	0,00 %	150,00	24-juil.-23	15,00 %	184,00
DIS	CFAC	CFAO MOTORS CI	685	680	685	0,00 %	1 703	1 133 155	685	-18,45 %	27,45	15-sept.-23	4,01 %	19,41
DIS	PRSC	TRACTAFRIC MOTORS CI	2 155	2 160	2 170	0,70 %	110	238 600	2 170	14,21 %	224,10	13-sept.-23	10,33 %	10,66
DIS	SHEC	VIVO ENERGY CI	875	875	850	-2,86 %	1 782	1 551 085	850	7,59 %	53,00	28-déc.-23	6,24 %	13,35
FIN	BICC	BICI CI	9 200	9 250	9 200	0,00 %	1 084	9 964 430	9 200	22,83 %	540,90	27-juin-24	5,88 %	9,18
FIN	BOAB	BANK OF AFRICA BN	6 750	6 750	6 665	-1,26 %	625	4 215 480	6 665	4,80 %	706,00	27-mai-24	10,59 %	6,28
FIN	BOABF	BANK OF AFRICA BF	6 825	6 755	6 620	-3,00 %	2 644	17 640 750	6 620	-5,16 %	704,00	6-mai-24	10,63 %	5,01
FIN	BOAC	BANK OF AFRICA CI	7 495	7 495	7 495	0,00 %	1 083	8 108 085	7 495	8,70 %	684,00	29-avr.-24	9,13 %	5,75
FIN	BOAM	BANK OF AFRICA ML	1 600	1 600	1 600	0,00 %	1 103	1 763 675	1 600	8,47 %	144,00	21-mai-24	9,00 %	5,07
FIN	BOAN	BANK OF AFRICA NG	5 290	5 290	5 290	0,00 %	474	2 499 600	5 290	-1,86 %	609,15	31-mai-24	11,52 %	6,82
FIN	BOAS	BANK OF AFRICA SENEGAL	3 850	3 850	3 850	0,00 %	436	1 677 400	3 850	20,31 %	300,00	27-juin-24	7,79 %	5,43
FIN	CBIBF	CORIS BANK INTERNATIONAL	10 400	10 400	10 415	0,14 %	571	5 938 440	10 415	11,99 %	790,00	5-juil.-24	7,59 %	5,19
FIN	ECOC	ECOBANK COTE D'IVOIRE	6 995	6 995	6 990	-0,07 %	314	2 188 310	6 990	2,79 %	594,00	30-mai-24	8,50 %	8,00
FIN	ETIT	ECOBANK TRANS. INCORP. TG	17	17	16	-5,88 %	27 466	445 341	16	-15,79 %	0,60	8-juin-23	3,78 %	1,20
FIN	NSBC	NSIA BANQUE COTE D'IVOIRE	6 285	5 975	6 250	-0,56 %	826	5 098 240	6 250	4,17 %	454,83	8-juil.-24	7,28 %	4,44
FIN	SAFC	SAFCA CI	975	980	980	0,51 %	45	44 100	980	-24,32 %	23,04	29-juil.-11		
FIN	SIBC	SOCIETE IVOIRIENNE DE BANQUE	6 505	6 750	6 505	0,00 %	4 803	31 745 275	6 505	21,59 %	495,00	11-août-23	7,61 %	7,47
IND	CABC	SICABLE CI	1 060	990	1 050	-0,94 %	804	796 205	1 050	-5,41 %	79,58	31-mai-24	7,58 %	4,35
IND	FTSC	FILTISAC CI	1 375	1 375	1 375	0,00 %	5 963	8 199 625	1 375	-25,27 %	235,00	30-juil.-21	17,09 %	6,30
IND	NEIC	NEI-CEDA CI	775	760	770	-0,65 %	230	175 010	770	6,21 %	81,78	25-juin-24	10,62 %	8,42
IND	SEMC	EVIOSYS PACKAGING SIEM CI	700	SP	SP	0,00 %			700	0,00 %	14,00	28-déc.-21	2,00 %	7,40
IND	SIVC	AIR LIQUIDE CI	490	490	490	0,00 %	139	68 110	490	-40,96 %	63,00	29-sept.-17		10,63
IND	SLBC	SOLIBRA CI	83 250	SP	SP	0,00 %			83 250	-4,31 %	4 050,00	12-août-22	4,86 %	9,09

IND	STBC	SITAB CI	7 000	7 000	7 000	0,00 %	967	6 769 000	7 000	17,75 %	551,00	27-juil.-23	7,87 %	10,09
IND	UNLC	UNILEVER CI	6 500	NC	NC	0,00 %			6 500	30,00 %	1 233,00	9-juil.-12		
IND	UNXC	UNIWAX CI	420	450	440	4,76 %	3 774	1 659 370	440	-17,76 %	60,75	29-juil.-22	13,81 %	
SPU	CIEC	CIE CI	1 970	2 005	2 000	1,52 %	2 270	4 525 375	2 000	17,65 %	157,50	31-juil.-23	7,88 %	10,53
SPU	ORAC	ORANGE COTE D'IVOIRE	12 000	11 800	12 000	0,00 %	731	8 731 900	12 000	10,09 %	780,00	3-juin-24	6,50 %	11,67
SPU	SDCC	SODE CI	5 250	5 260	5 250	0,00 %	337	1 773 440	5 250	10,06 %	450,00	15-sept.-23	8,57 %	7,71
TRP	SDSC	AFRICA GLOBAL LOGISTICS CI	1 295	1 225	1 295	0,00 %	9 986	12 476 695	1 295	-4,07 %	92,00	20-nov.-23	7,10 %	4,11
TRP	SVOC	MOVIS CI	2 395	SP	SP	0,00 %			2 395	0,00 %	270,00	5-juil.-99		
TOTAL							73 241	144 655 121						

TOTAL
TOTAL - Marché des actions

91 698 244 745 276

Secteurs d'activités (*) : AGR = Agriculture, AUT = Autres Secteurs, DIS = Distribution, FIN = Finances, IND = Industrie, TRP = Transport, SPU = Services Publics

MARCHE DES DROITS

Symbole	Titre	Cours Précédent	Cours du jour		Variation jour	Séance de cotation		Cours Référence	Variation depuis l'origine	Parité	Période de négociation	
			Ouv.	Clôt.		Volume	Valeur				Début	fin

TOTAL
TOTAL - Marché des droits
Légende:

(d) Ex-dividende (V) Variation par rapport au cours de référence

Cours du jour: Ouv.: Ouverture Clôt.: Clôture Moy.: Moyen

Mentions : NC: Non Coté Ex-c: Ex-coupon Ex-d: Ex-droit SP: Suspendu Val-T: Valeur Théorique

PER = Cours / BNPA selon les données disponibles Rdt. Net: Rendement net (DNPA / Cours)

Comp.: 1 - Premier Compartiment 2 - Second Compartiment 3 - Compartiment de croissance

Ratio de liquidité = Titres échangés / Volume des ordres de vente

: Progression de l'indice sectoriel : Stabilité de l'indice sectoriel : Recul de l'indice sectorie

MARCHE DES OBLIGATIONS

Symbole	Titre	Valeur nominale	Cours Précédent	Cours du jour	Cours Référence	Séance de cotation Volume Valeur	Coupon couru	Coupon d'intérêt Période Montant net	Eché.	Type Amort
OBLIGATIONS D'ETAT										
EOM.010	ETAT DU MALI 6,20 % 2022-2029	10 000	9 890	NC	9 890		354,04	A 620,00	9-déc.-24	ACD
EOM.011	ETAT DU MALI 6,40 % 2023-2030	10 000	10 000	NC	10 000		156,05	A 640,00	7-avr.-25	ACD
EOM.012	ETAT DU MALI 6,50 % 2023-2030	10 000	10 000	NC	10 000		609,15	A 650,00	28-juil.-24	ACD
EOM.013	ETAT DU MALI 6,50 % 2024-2034	10 000	10 000	NC	10 000		162,05	A 650,00	5-avr.-25	ACD
EOM.03	ETAT DU MALI 6,50 % 2018-2025	4 000	4 000	NC	4 000		193,59	A 260,00	7-oct.-24	AC
EOM.04	ETAT DU MALI 6,50% 2019-2027	8 000	8 000	NC	8 000		510,05	A 520,00	12-juil.-24	AC
EOM.05	ETAT DU MALI 6,50% 2020-2028	8 000	8 000	NC	8 000		142,47	A 520,00	27-mars-25	ACD
EOM.06	ETAT DU MALI 6,50% 2020-2027	8 000	8 000	NC	8 000		308,04	A 520,00	2-déc.-24	AC
EOM.07	ETAT DU MALI 6,50% 2021-2031	8 750	8 750	8 662	8 662.50	1 500 12 993 750	124,66	A 568,75	16-avr.-25	AC
EOM.08	ETAT DU MALI 6,20 % 2022-2032	10 000	10 000	NC	10 000		511,58	A 620,00	7-sept.-24	ACD
EOM.09	ETAT DU MALI 6,30% 2022-2032	10 000	9 900	NC	9 900		359,75	A 630,00	9-déc.-24	ACD
EOS.010	ETAT DU SENEGAL 6,15 % 2023-2030	10 000	10 000	NC	10 000		163,78	S 307,50	29-sept.-24	ACD
EOS.011	ETAT DU SENEGAL 6,35 % 2023-2033	10 000	10 000	NC	10 000		169,10	S 317,50	29-sept.-24	ACD
EOS.012	ETAT DU SENEGAL 6,15 % 2023-2028	10 000	10 000	NC	10 000		239,92	S 307,50	14-août-24	ACD
EOS.013	ETAT DU SENEGAL 6,30 % 2023-2030	10 000	9 850	NC	9 850		245,77	S 315,00	14-août-24	ACD
EOS.014	ETAT DU SENEGAL 6,50 % 2023-2033	10 000	10 000	NC	10 000		253,57	S 325,00	14-août-24	ACD
EOS.015	ETAT DU SENEGAL 6,25 % 2024-2029	10 000	10 000	NC	10 000		504,81	S 625,00	9-août-24	ACD
EOS.016	ETAT DU SENEGAL 6,45 % 2024-2031	10 000	10 000	NC	10 000		520,96	S 645,00	9-août-24	ACD
EOS.017	ETAT DU SENEGAL 6,65 % 2024-2034	10 000	10 000	NC	10 000		537,12	S 665,00	9-août-24	ACD
EOS.07	ETAT SENEGAL 6,30% 2015-2025	10 000	10 000	NC	10 000		70,77	S 317,59	25-nov.-24	ACD
EOS.08	ETAT DU SENEGAL 5,95% 2022-2034	10 000	10 000	NC	10 000		307,25	A 595,00	29-déc.-24	ACD
EOS.09	ETAT DU SENEGAL 6,00 % 2023-20	10 000	10 000	NC	10 000		159,78	S 300,00	29-sept.-24	ACD
TPBF.010	TPBF 6,50% 2020 - 2028	6 667	6 600	NC	6 600.01		126,00	S 216,67	20-sept.-24	ACD
TPBF.011	TPBF 6,50 % 2020-2028	7 501	7 501	NC	7 501		238,42	S 243,78	9-juil.-24	ACD
TPBF.012	TPBF 6,50% 2021-2031	10 000	9 850	NC	9 850		180,16	S 325,00	25-sept.-24	ACD
TPBF.013	TPBF 6,50 % 2021 - 2031 (*)	10 000	10 000	NC	10 000		323,21	S 325,00	6-juil.-24	ACD
TPBF.014	TPBF 6,30% 2022-2034	10 000	10 000	NC	10 000		215,71	S 315,00	1-sept.-24	ACD
TPBF.015	ETAT DU BURKINA 6,30 % 2022-2	10 000	9 999	NC	9 999		87,31	S 315,00	15-nov.-24	ACD
TPBF.016	ETAT DU BURKINA 6% 2023-2028	10 000	10 000	NC	10 000		291,76	S 300,00	10-juil.-24	ACD
TPBF.017	TPBF 6,30 % 2023-2030	10 000	10 000	NC	10 000		289,18	S 630,00	12-oct.-24	ACD
TPBF.018	TPBF 6,50% 2023-2033	10 000	9 900	NC	9 900		298,36	S 650,00	12-oct.-24	ACD
TPBF.04	TPBF 6,50% 2017-2027	10 000	10 000	NC	10 000		277,05	S 323,22	31-juil.-24	ACD
TPBF.05	TPBF 6,50% 2017-2024	10 000	10 000	NC	10 000		10,66	S 325,00	29-déc.-24	ACD
TPBF.06	TPBF 6,50% 2018-2025	10 000	9 850	NC	9 850		53,28	S 325,00	5-déc.-24	ACD
TPBF.07	TPBF 6,50% 2018- 2025	10 000	10 000	NC	10 000		90,08	S 325,00	15-nov.-24	AC
TPBF.08	TPBF 6,50% 2019-2027	10 000	10 000	NC	10 000		106,56	S 326,78	6-nov.-24	ACD
TPBF.09	TPBF 6,50% 2019 - 2027	10 000	11 000	NC	11 000		156,28	S 325,00	8-oct.-24	ACD
TPBJ.03	TPBJ 6,50% 2020-2028	10 000	10 000	NC	10 000		559,43	A 650,00	25-août-24	AC
TPBJ.04	TPBJ 5,50 % 2022-2037	10 000	10 000	NC	10 000		189,86	A 550,00	1-mars-25	AC
TPBJ.05	TPBJ 5,85 % 2022-2042	10 000	10 000	NC	10 000		201,95	A 585,00	1-mars-25	ACD
TPBJ.06	TPBJ 5,75% 2022-2037	10 000	10 000	NC	10 000		538,87	A 575,00	28-juil.-24	ACD
TPBJ.07	TPBJ 5,70% 2023-2030	10 000	10 000	NC	10 000		178,03	A 570,00	13-mars-25	AC
TPBJ.08	TPBJ 6,20% 2023-2038	10 000	10 000	NC	10 000		193,64	A 620,00	13-mars-25	AC
TPCI.017	TPCI 3% 2014-2024	10 000	10 000	NC	10 000		13,11	S 150,00	19-déc.-24	ACD
TPCI.019	TPCI 5,99% 2015-2025	10 000	9 850	NC	9 850		85,34	A 599,00	14-mai-25	ACD
TPCI.021	TPCI 6% 2016-2028	10 000	10 000	NC	10 000		144,66	A 600,00	8-avr.-25	ACD
TPCI.022	TPCI 5,90% 2016 - 2026	10 000	9 800	NC	9 800		32,33	A 590,00	15-juin-25	ACD
TPCI.023	TPCI 5,90% 2016-2026	10 000	10 000	NC	10 000		372,38	A 590,00	17-nov.-24	ACD
TPCI.024	TPCI 6,25% 2017-2029	10 000	10 001	NC	10 001		164,74	S 312,50	30-sept.-24	ACD
TPCI.025	TPCI 5,95% 2017-2024 A	10 000	10 000	NC	10 000		117,05	S 297,50	24-oct.-24	ACD
TPCI.026	TPCI 5,95% 2017-2024 B	10 000	10 000	NC	10 000		90,54	S 297,50	10-nov.-24	ACD
TPCI.027	TPCI 6% 2017-2025	10 000	10 250	NC	10 250		9,84	S 300,00	29-déc.-24	ACD
TPCI.028	TPCI 6% 2018 - 2026	10 000	10 000	NC	10 000		554,10	A 600,00	2-août-24	ACD
TPCI.029	TPCI 6% 2018-2026	10 000	10 000	NC	10 000		852,46	A 600,00	19-avr.-24	ACD
TPCI.030	TPCI 5,95% 2018-2025	3 000	3 000	NC	3 000		35,46	S 295,00	13-déc.-24	ACD
TPCI.031	TPCI 5,75% 2019 - 2026	10 000	10 230	NC	10 230		23,63	A 575,00	20-juin-25	ACD
TPCI.032	TPCI 2,23% 2019-2026	10 000		NC			9,16	A 223,00	20-juin-25	ACD

TPCI.033	TPCI 5.75% 2019-2026	4 000	4 160	NC	4 160	67,42	A	230,00	20-mars-25	ACD
TPCI.034	TPCI 6% 2019-2029	6 250	6 188	NC	6 187.50	109,93	A	375,00	20-mars-25	ACD
TPCI.035	TPCI 5,75% 2019 -2026	10 000	10 250	NC	10 250	565,57	A	575,00	11-juil.-24	ACD
TPCI.036	TPCI 5,75% 2019- 2026	10 000	10 000	NC	10 000	501,16	A	575,00	21-août-24	ACD
TPCI.037	TPCI 5,80% 2019-2026	6 000	6 000	NC	6 000	203,48	A	348,00	4-déc.-24	ACD
TPCI.038	TPCI 5,75% 2019-2026	6 000	6 000	NC	6 000	201,72	A	345,00	4-déc.-24	ACD
TPCI.039	TPCI 5,75% 2019 - 2026	6 000	6 420	NC	6 420	246,97	A	345,00	17-oct.-24	ACD
TPCI.040	TPCI 5,75% 2019-2026	6 000	6 000	NC	6 000	166,84	A	345,00	10-janv.-25	ACD
TPCI.041	TPCI 5,80% 2020-2027	10 000	10 000	NC	10 000	202,84	A	580,00	28-févr.-25	ACD
TPCI.042	TPCI 5,90% 2020-2030	10 000	10 000	NC	10 000	205,29	A	590,00	28-févr.-25	ACD
TPCI.043	TPCI 5,90% 2020 - 2030	10 000	10 000	NC	10 000	118,00	A	590,00	23-avr.-25	ACD
TPCI.044	TPCI 5,80% 2020 - 2027	10 000	9 900	NC	9 900	116,00	A	580,00	23-avr.-25	ACD
TPCI.045	TPCI 5,80% 2020 -2027	6 000	6 000	NC	6 000	18,12	A	348,00	16-juin-25	ACD
TPCI.046	TPCI 5,90% 2020 - 2030	7 500	7 650	NC	7 650	23,03	A	442,50	16-juin-25	ACD
TPCI.047	TPCI 5,80% 2020 - 2027	6 000	6 150	NC	6 150	22,80	A	438,00	16-juin-25	ACD
TPCI.048	TPCI 5,80% 2020- 2027	8 000	7 920	NC	7 920	433,57	A	464,00	29-juil.-24	ACD
TPCI.049	TPCI 5,90% 2020- 2030	8 750	8 824	NC	8 824.38	482,40	A	516,25	29-juil.-24	ACD
TPCI.050	TPCI 5,90% 2020-2030	8 750	8 750	NC	8 750	440,08	A	516,25	28-août-24	ACD
TPCI.051	TPCI 5,80 % 2020-2027	8 000	8 000	NC	8 000	351,17	A	464,00	2-oct.-24	ACD
TPCI.052	TPCI 5,90 % 2020 -2030	8 750	9 013	NC	9 012.50	390,71	A	516,25	2-oct.-24	ACD
TPCI.053	TPCI 5,80% 2020-2027	8 000	8 480	NC	8 480	318,21	A	464,00	28-oct.-24	ACD
TPCI.054	TPCI 5,90% 2020-2030	8 750	8 575	NC	8 575	354,04	A	516,25	28-oct.-24	ACD
TPCI.055	TPCI 5,80% 2020 -2027	8 000	8 400	NC	8 400	245,95	A	464,00	24-déc.-24	ACD
TPCI.056	TPCI 5,90% 2020- 2030	8 750	9 450	NC	9 450	273,64	A	516,25	24-déc.-24	ACD
TPCI.057	TPCI 5,80% 2020-2027	8 000	7 680	NC	7 680	289,05	A	464,00	20-nov.-24	ACD
TPCI.058	TPCI 5,80% 2021-2028	8 000	8 000	NC	8 000	150,01	A	464,00	9-mars-25	ACD
TPCI.059	TPCI 5,90% 2021-2031	8 750	9 056	NC	9 056.25	166,90	A	516,25	9-mars-25	ACD
TPCI.060	TPCI 5,80% 2021-2028	10 000	10 000	NC	10 000	84,22	A	580,00	13-mai-25	ACD
TPCI.061	TPCI 5,90% 2021-2031	10 000	10 050	NC	10 050	85,67	A	590,00	13-mai-25	ACD
TPCI.062	TPCI 5,80 % 2021 -2028	8 000	7 920	NC	7 920	6,36	A	464,00	30-juin-25	ACD
TPCI.063	TPCI 5,90% 2021 -2031	8 750	8 750	NC	8 750	7,07	A	516,25	30-juin-25	ACD
TPCI.064	TPCI 5,80 % 2021 - 2028	10 000	10 000	NC	10 000	513,44	A	580,00	16-août-24	ACD
TPCI.065	TPCI 5,90 % 2021-2031	10 000	10 700	NC	10 700	449,75	A	590,00	30-sept.-24	ACD
TPCI.066	TPCI 5,90% 2021-2031	10 000	10 026	NC	10 026	391,72	A	590,00	5-nov.-24	ACD
TPCI.067	TPCI 5,90 % 2021-2036	10 000	10 200	NC	10 200	325,63	A	590,00	16-déc.-24	ACD
TPCI.068	TPCI 5,90 % 2022-2037	10 000	10 000	NC	10 000	249,86	A	590,00	1-févr.-25	ACD
TPCI.069	TPCI 5,75 % 2022-2037	10 000	10 000	NC	10 000	165,41	A	575,00	22-mars-25	ACD
TPCI.070	TPCI 5,75 % 2022-2037	10 000	10 300	NC	10 300	105,55	A	575,00	29-avr.-25	ACD
TPCI.071	TPCI 5,65% 2022-2032	10 000	10 150	NC	10 150	30,96	A	565,00	15-juin-25	ACD
TPCI.072	TPCI 5,65% 2022-2029	10 000	10 000	NC	10 000	527,95	A	565,00	29-juil.-24	ACD
TPCI.073	TPCI 5,75% 2022-2032	10 000	10 500	NC	10 500	537,30	A	575,00	29-juil.-24	ACD
TPCI.074	TPCI 5,85% 2022-2042	10 000	10 000	NC	10 000	527,95	A	565,00	29-juil.-24	ACD
TPCI.075	TPCI 5,65% 2022-2029	10 000	10 700	NC	10 700	419,89	A	565,00	7-oct.-24	ACD
TPCI.076	TPCI 5,75% 2022-2032	10 000	10 000	NC	10 000	427,32	A	575,00	7-oct.-24	ACD
TPCI.077	TPCI (TAUX DE BASE + SPREAD) % 2022-2029	10 000	10 000	NC	10 000	304,10	T	188,75	11-mai-24	ACD
TPCI.078	TPCI 5,65% 2022-2029	10 000	10 000	NC	10 000	316,46	A	565,00	13-déc.-24	ACD
TPCI.079	TPCI 5,75% 2023-2030	10 000	10 000	NC	10 000	201,09	A	575,00	28-févr.-25	ACD
TPCI.080	TPCI 6% 2023-2030	10 000	10 000	NC	10 000	80,55	A	600,00	17-mai-25	ACD
TPCI.081	TPCI 5,90% 2023-2028	10 000	10 500	NC	10 500	548,09	A	590,00	31-juil.-24	ACD
TPCI.082	TPCI 6,00% 2023-2030	10 000	10 000	NC	10 000	557,38	A	600,00	31-juil.-24	ACD
TPCI.083	TPCI 5,90 % 2023-2028	10 000	10 000	NC	10 000	430,41	A	590,00	12-oct.-24	ACD
TPCI.084	TPCI 6,00 % 2023-2030	10 000	10 000	NC	10 000	437,70	A	600,00	12-oct.-24	ACD
TPCI.085	TPCI 5,90 % 2023 - 2028	10 000	10 000	NC	10 000	328,85	A	590,00	14-déc.-24	ACD
TPCI.086	TPCI 6,00 % 2023 - 2030	10 000	10 000	NC	10 000	334,43	A	600,00	14-déc.-24	ACD
TPNE.01	TRESOR PUBLIC DU NIGER 6,50% 2019-2026	10 000	10 000	NC	10 000	176,30	A	650,00	28-mars-25	ACD
TPNE.02	TRESOR PUBLIC DU NIGER 6,50% 2019 - 2026	10 000	10 000	NC	10 000	602,05	A	650,00	1-août-24	ACD
TPNE.03	TRESOR PUBLIC DU NIGER 6,5% 2020-2027	8 000	8 000	NC	8 000	483,06	A	520,00	31-juil.-24	ACD
TPNE.04	TRESOR PUBLIC DU NIGER 6,30% 2	10 000	10 000	NC	10 000	543,93	A	630,00	24-août-24	ACD
TPNE.05	TPNE 6,15 % 2022-2034	10 000	10 000	NC	10 000	53,92	A	615,00	3-juin-25	ACD
TPNE.06	TRESOR PUBLIC DU NIGER 6,15% 2022 - 2034	10 000	10 000	NC	10 000	342,79	A	615,00	14-déc.-24	ACD
TPNE.07	TRESOR PUBLIC DU NIGER 6,25 % 2023-2028	10 000	10 000	NC	10 000	20,55	A	625,00	23-juin-25	ACD
TPTG.02	TPTG 6% 2022-2037	10 000	10 000	NC	10 000	380,33	A	600,00	16-nov.-24	ACD
TOTAL						1 500		12 993 750		

OBLIGATIONS REGIONALES

BIDC.O4	BIDC-EBID 6,10% 2017-2027	3 750	3 750	NC	3 750			11,91	A	228,78	16-juin-25	ACD
BIDC.O5	BIDC-EBID 6,40% 2019-2026	10 000	9 999	10 000	10 000	39	390 000	307,69	S	320,00	12-juil.-24	ACD
BIDC.O6	BIDC-EBID 6,50 % 2021-2028	8 000	8 000	NC	8 000			68,20	S	261,42	18-nov.-24	ACD
BIDC.O7	BIDC-EBID 5,90% 2022-2029	10 000	10 000	NC	10 000			41,91	S	295,00	9-déc.-24	ACD
CRRH.O10	CRRH-UEMOA 6,10% 2022-2037	10 000	10 000	NC	10 000			256,40	S	305,00	3-août-24	AC
CRRH.O2	CRRH-UEMOA 6.10% 2012-2024	10 000	9 800	NC	9 800			284,89	S	305,00	17-juil.-24	AC
CRRH.O4	CRRH-UEMOA 6% 2014-2024	10 000	10 000	NC	10 000			8,20	S	300,00	30-déc.-24	AC
CRRH.O5	CRRH-UEMOA 5.85% 2015-2025	10 000	10 000	NC	10 000			1,60	S	294,90	4-janv.-25	AC
CRRH.O6	CRRH-UEMOA 5.85% 2016-2026	10 000	10 000	NC	10 000			3,18	S	292,50	3-janv.-25	ACD
CRRH.O7	CRRH-UEMOA 5.95% 2017-2029	4 583	4 583	NC	4 583			36,31	S	136,35	17-nov.-24	AC
CRRH.O8	CRRH-UEMOA 5.95% 2018-2030	5 417	5 417	NC	5 416.67			12,33	S	161,15	21-déc.-24	AC
CRRH.O9	CRRH-UEMOA 6.05% 2018-2033	6 333	6 333	NC	6 333			14,66	S	191,58	21-déc.-24	AC
TOTAL						39	390 000					

OBLIGATIONS PRIVEES

BHSN.O1	DIASPORA BONDS BHS 6,25% 2019-	10 000	10 000	NC	10 000			302,25	S	310,79	10-juil.-24	ACD
FBOAD.O1	FCTC BOAD DOLI-P 6,10% 2023-2030	8 200	8 200	NC	8 200			146,64	S	252,16	20-sept.-24	AC
FDFINBF.O1	FIDELIS FINANCE CAP25 7,00% 2023-2028	10 000	10 000	NC	10 000			82,70	S	330,80	20-nov.-24	ACD
FEPTC.O1	FCTC EPT 7 % 2023-2030	10 000	10 000	NC	10 000			72,70	T	171,50	27-août-24	ACD
FEPTC.O2	FCTC EPT 7,25 % 2023-2033	10 000	10 000	NC	10 000			75,30	T	177,63	27-août-24	ACD
FEPTC.O3	FCTC EPT 7,50% 2023-2038	10 000		NC				77,89	T	183,75	27-août-24	ACD
FNSBC.O1	FCTC NSIA BANQUE 7 % 2020-2025	1 667	1 667	NC	1 666.66			5,90	T	28,58	16-sept.-24	ACD
FORBT.O1	FCTC ORABANK 7 % 2021-2026	5 556	6 056	NC	6 055.55			7,25	T	95,28	28-sept.-24	ACD
FSNTS.O1	FCTC SONATEL C-1 6,40 % 2023-2	10 000	10 000	NC	10 000			555,69	S	602,00	19-juil.-24	AC
FSNTS.O2	FCTC SONATEL C-2 6,60 % 2023-2	10 000	10 000	NC	10 000			572,31	S	620,00	19-juil.-24	AC
FTIMC.O1	FCTC TEYLIOM IMMO 7 % 2021-2028	6 667	6 467	6 666	6 666.66	27	163 568	33,55	T	114,33	8-sept.-24	ACD
ORGT.O2	ORAGROUP SA 7,15% 2021-2028	9 000	9 000	9 630	9 630	200	1 894 500	123,07	S	321,75	26-oct.-24	ACD
PADS.O3	PAD 6,60% 2020-2027	7 000	7 000	NC	7 000			97,20	S	231,00	19-oct.-24	ACD
PTRC.O1	PETRO IVOIRE 6,80% 2022-2029	10 000	10 750	NC	10 750			36,42	S	333,20	15-déc.-24	ACD
SNLC.O1	SENELEC 6,50% 2018-2025	2 000	2 000	NC	2 000			35,33	S	65,00	27-sept.-24	AC
SNTS.O2	SONATEL 6,50% 2020-2027	7 000	7 000	NC	7 000			199,83	S	212,68	16-juil.-24	ACD
TOTAL						227	2 058 068					

SUKUK ET TITRES ASSIMILES

SUKSN.S2	SUKUK SN 6% 2016-2026	10 000	10 750	NC	10 750			268,33	S	303,33	26-juil.-24	ACD
SUKTG.S1	SUKUK TG 6.5% 2016-2026	10 000	10 750	NC	10 750			285,57	S	373,91	17-août-24	ACD
TOTAL						0	0					
TOTAL - Marché des obligations						1 766	15 441 818					

Légende :
 (#) (*) Ex-Coupon couru (#)#Cours de référence amorti / Coupon couru Ex-c (#)Ex-marge de profits
 Cours du jour: Ouv.: Ouverture Clôt.: Clôture Moy.: Moyen
 Type Amort: Type d'Amortissement IF: In Fine AC: Amortissement Constant AD: Amortissement Dégressif ACD: Amortissement Constant Différé
 Période: Périodicité de paiement des coupons A: Annuelle S: Semestrielle T: Trimestrielle
 Eché.: Échéance de paiement des intérêts
 Mentions: NC: Non Coté Ex-c: Ex-coupon ou Ex-droit SP: Suspendu

INFORMATIONS
OPERATIONS EN COURS

Emetteur	Opération
ONATEL BF	Paiement de dividendes de 266,44625 F CFA net par action, le 31/07/2024
PALM CI	Paiement de dividendes de 563,306 F CFA net par action, le 26/07/2024
NSBC	Paiement de dividendes de 454,829 F CFA net par action, le 08/07/2024
CORIS BANK INTERNATIONAL	Paiement de dividendes de 790 F CFA net par action, le 05/07/2024

AVIS

Entité	N°	Nature	Objet
BRVM	154-2024	Offre Publique d'Echange	Offre Publique d'Echange - ETAT DE COTE D'IVOIRE
BRVM	155-2024	Paiement de dividendes	Paiement de dividendes - Exercice 2023 - ONATEL BF

COMMUNIQUES

Emetteur	N°	Nature	Objet
SGB CI	20240705	Communiqué	Communiqué - Changement important dans la direction - SOCIETE GENERALE CI

QUANTITES RESIDUELLES
MARCHE DES ACTIONS

Symbole	Titre	Quantité résiduelle à l'achat	Cours Achat / Vente		Quantité résiduelle à la vente	Cours de Référence
ABJC	SERVAIR ABIDJAN CI	2 281	2,080	/ 2,100	213	2 080
BICC	BICI CI	20	9,195	/ 9,200	16	9 200
BNBC	BERNABE CI	138	945	/ 1,000	2 382	1 000
BOAB	BANK OF AFRICA BN	122	6,665	/ 6,745	8	6 665
BOABF	BANK OF AFRICA BF	18	6,605	/ 6,700	304	6 620
BOAC	BANK OF AFRICA CI	393	7,495	/ 7,500	1 802	7 495
BOAM	BANK OF AFRICA ML	90	1,575	/ 1,600	1	1 600
BOAN	BANK OF AFRICA NG	12	5,250	/ 5,290	1 001	5 290
BOAS	BANK OF AFRICA SENEGAL	8	3,840	/ 3,850	500	3 850
CABC	SICABLE CI	60	1,000	/ 1,050	252	1 050
CBIBF	CORIS BANK INTERNATIONAL	8	10,410	/ 10,415	14	10 415
CFAC	CFAO MOTORS CI	7	680	/ 685	1 958	685
CIEC	CIE CI	508	1,985	/ 2,000	131	2 000
ECOC	ECOBANK COTE D'IVOIRE	15	6,835	/ 6,990	172	6 990
ETIT	ECOBANK TRANS. INCORP. TG	488 621	16	/ 17	1 992 293	16
FTSC	FILTISAC CI	7	1,370	/ 1,375	192	1 375
NEIC	NEI-CEDA CI	5	760	/ 770	38	770
NSBC	NSIA BANQUE COTE D'IVOIRE	56	6,000	/ 6,200	60	6 250
NTLC	NESTLE CI	21	7,795	/ 7,800	578	7 800
ONTBF	ONATEL BF	1 545	2,775	/ 2,800	11 344	2 775
ORAC	ORANGE COTE D'IVOIRE	11	11,850	/ 12,000	9 284	12 000
ORGT	ORAGROUP TOGO	15	1,750	/ 1,795	122	1 800
PALC	PALM CI	62	6,200	/ 6,220	1 040	6 220
PRSC	TRACTAFRIC MOTORS CI	40	2,160	/ 2,200	30	2 170
SAFC	SAFCA CI	29	975	/ 980	908	980
SCRC	SUCRIVOIRE	6	495	/ 500	14 763	495
SDCC	SODE CI	27	5,250	/ 5,325	79	5 250
SDSC	AFRICA GLOBAL LOGISTICS CI	200	1,235	/ 1,295	4 594	1 295
SEMC	EVIOSYS PACKAGING SIEM CI			/		700
SGBC	SOCIETE GENERALE COTE D'IVOIRE	558	19,500	/ 19,950	38	19 500
SHEC	VIVO ENERGY CI	219	840	/ 860	78	850
SIBC	SOCIETE IVOIRIENNE DE BANQUE	689	6,505	/ 6,695	100	6 505
SICC	SICOR CI	3	Marché	/		3 100
SIVC	AIR LIQUIDE CI	2	480	/ 490	6 762	490
SLBC	SOLIBRA CI			/		83 250
SMBC	SMB CI	273	11,995	/ 12,095	30	12 095
SNTS	SONATEL SN	15	19,320	/ 19,395	3	19 395
SOGC	SOGB CI	6	3,650	/ 3,700	1 082	3 700
SPHC	SAPH CI	27	2,990	/ 2,995	126	2 995
STAC	SETAO CI	100	720	/ 725	40	720
STBC	SITAB CI	25	6,990	/ 7,000	745	7 000
SVOC	MOVIS CI			/		2 395
TTLC	TOTALENERGIES MARKETING CI	2	2,180	/ 2,190	429	2 190
TTLS	TOTALENERGIES MARKETING SN	27	2,190	/ 2,200	585	2 200
UNLC	UNILEVER CI	1	6,500	/		6 500
UNXC	UNIWAX CI	300	420	/ 440	493	440

QUANTITES RESIDUELLES

MARCHE DES DROITS

Symbole	Titre	Quantité résiduelle à l'achat	Cours Achat / Vente	Quantité résiduelle à la vente	Cours de Référence
---------	-------	-------------------------------	---------------------	--------------------------------	--------------------

QUANTITES RESIDUELLES
MARCHE DES OBLIGATIONS

Symbole	Titre	Quantité résiduelle à l'achat	Cours Achat / Vente	Quantité résiduelle à la vente	Cours de Référence
BHSN.O1	DIASPORA BONDS BHS 6,25% 2019-		/ 10,000	1	10 000
FBOAD.O1	FCTC BOAD DOLI-P 6,10% 2023-2030		/ 8,200	9	8 200
FDFINBF.O1	FIDELIS FINANCE CAP25 7,00% 2023-2028		/		10 000
FEPTC.O1	FCTC EPT 7 % 2023-2030		/ 10,000	77	10 000
FEPTC.O2	FCTC EPT 7,25 % 2023-2033		/		10 000
FEPTC.O3	FCTC EPT 7,50% 2023-2038		/		10 000
PADS.O3	PAD 6,60% 2020-2027	140	7,000 /		7 000
PTRC.O1	PETRO IVOIRE 6,80% 2022-2029		/ 10,000	24	10 750
SNLC.O1	SENELEC 6,50% 2018-2025		/ 2,000	11	2 000
SNTS.O2	SONATEL 6,50% 2020-2027		/		7 000
FNSBC.O1	FCTC NSIA BANQUE 7 % 2020-2025	500	1,666.66 /		1 667
FORBT.O1	FCTC ORABANK 7 % 2021-2026		/ 5,611.11	221	6 056
FSNTS.O1	FCTC SONATEL C-1 6,40 % 2023-2		/		10 000
FSNTS.O2	FCTC SONATEL C-2 6,60 % 2023-2		/		10 000
FTIMC.O1	FCTC TEYLIOM IMMO 7 % 2021-2028		/		6 667
ORGT.O2	ORAGROUP SA 7,15% 2021-2028	15	9,000 / 9,630	150	9 630
EOM.O10	ETAT DU MALI 6,20 % 2022-2029		/		9 890
EOM.O11	ETAT DU MALI 6,40 % 2023-2030		/		10 000
EOM.O12	ETAT DU MALI 6,50 % 2023-2030		/ 10,000	20	10 000
EOM.O13	ETAT DU MALI 6,50 % 2024-2034		/ 10,000	10 000	10 000
EOM.O3	ETAT DU MALI 6,50 % 2018-2025		/ 4,000	33	4 000
EOM.O4	ETAT DU MALI 6,50% 2019-2027		/		8 000
TPNE.O4	TRESOR PUBLIC DU NIGER 6,30% 2		/ 10,000	50	10 000
TPNE.O5	TPNE 6,15 % 2022-2034		/		10 000
TPNE.O6	TRESOR PUBLIC DU NIGER 6,15% 2022 - 2034		/		10 000
TPNE.O7	TRESOR PUBLIC DU NIGER 6,25 % 2023-2028		/ 10,000	300	10 000
TPTG.O2	TPTG 6% 2022-2037		/ 10,000	970	10 000
TPCI.O84	TPCI 6,00 % 2023-2030		/ 10,000	128	10 000
TPCI.O85	TPCI 5,90 % 2023 - 2028		/		10 000
TPCI.O86	TPCI 6,00 % 2023 - 2030		/ 10,000	985	10 000
TPNE.O1	TRESOR PUBLIC DU NIGER 6,50% 2019-2026		/ 9,250	23	10 000
TPNE.O2	TRESOR PUBLIC DU NIGER 6,50% 2019 - 2026		/ 9,950	349	10 000
TPNE.O3	TRESOR PUBLIC DU NIGER 6,5% 2020-2027		/		8 000
TPCI.O78	TPCI 5,65% 2022-2029		/		10 000
TPCI.O79	TPCI 5,75% 2023-2030		/		10 000
TPCI.O80	TPCI 6% 2023-2030		/		10 000
TPCI.O81	TPCI 5,90% 2023-2028		/		10 500
TPCI.O82	TPCI 6,00% 2023-2030		/ 9,850	64	10 000
TPCI.O83	TPCI 5,90 % 2023-2028		/		10 000
TPCI.O72	TPCI 5,65% 2022-2029		/		10 000
TPCI.O73	TPCI 5,75% 2022-2032		/		10 500
TPCI.O74	TPCI 5,85% 2022-2042		/		10 000
TPCI.O75	TPCI 5,65% 2022-2029		/		10 700
TPCI.O76	TPCI 5,75% 2022-2032		/		10 000
TPCI.O77	TPCI (TAUX DE BASE + SPREAD) % 2022-2029		/		10 000
TPCI.O66	TPCI 5,90% 2021-2031		/		10 026
TPCI.O67	TPCI 5,90 % 2021-2036		/		10 200
TPCI.O68	TPCI 5,90 % 2022-2037		/ 10,000	357	10 000
TPCI.O69	TPCI 5,75 % 2022-2037		/ 10,000	14	10 000
TPCI.O70	TPCI 5,75 % 2022-2037		/ 10,000	2 000	10 300

TPCI.071	TPCI 5,65% 2022-2032			/			10 150
TPCI.060	TPCI 5,80% 2021-2028			/			10 000
TPCI.061	TPCI 5,90% 2021-2031			/			10 050
TPCI.062	TPCI 5,80 % 2021 -2028			/			7 920
TPCI.063	TPCI 5,90% 2021 -2031			/			8 750
TPCI.064	TPCI 5,80 % 2021 - 2028			/			10 000
TPCI.065	TPCI 5,90 % 2021-2031			/			10 700
TPCI.054	TPCI 5,90% 2020-2030			/			8 575
TPCI.055	TPCI 5,80% 2020 -2027			/			8 400
TPCI.056	TPCI 5,90% 2020- 2030			/			9 450
TPCI.057	TPCI 5,80% 2020-2027			/			7 680
TPCI.058	TPCI 5,80% 2021-2028			/			8 000
TPCI.059	TPCI 5,90% 2021-2031			/			9 056
TPCI.048	TPCI 5,80% 2020- 2027			/			7 920
TPCI.049	TPCI 5,90% 2020- 2030			/			8 824
TPCI.050	TPCI 5,90% 2020-2030			/	8,750	23	8 750
TPCI.051	TPCI 5,80 % 2020-2027			/	8,000	500	8 000
TPCI.052	TPCI 5,90 % 2020 -2030			/			9 013
TPCI.053	TPCI 5,80% 2020-2027			/			8 480
TPCI.042	TPCI 5,90% 2020-2030			/			10 000
TPCI.043	TPCI 5,90% 2020 - 2030			/	10,000	44	10 000
TPCI.044	TPCI 5,80% 2020 - 2027			/	9,900	244	9 900
TPCI.045	TPCI 5,80% 2020 -2027			/			6 000
TPCI.046	TPCI 5,90% 2020 - 2030			/			7 650
TPCI.047	TPCI 5,80% 2020 - 2027			/			6 150
TPCI.036	TPCI 5,75% 2019- 2026			/			10 000
TPCI.037	TPCI 5,80% 2019-2026			/			6 000
TPCI.038	TPCI 5,75% 2019-2026			/	6,030	5	6 000
TPCI.039	TPCI 5,75% 2019 - 2026			/			6 420
TPCI.040	TPCI 5,75% 2019-2026			/			6 000
TPCI.041	TPCI 5,80% 2020-2027			/			10 000
TPCI.030	TPCI 5,95% 2018-2025			/			3 000
TPCI.031	TPCI 5,75% 2019 - 2026			/			10 230
TPCI.032	TPCI 2,23% 2019-2026			/			10 000
TPCI.033	TPCI 5.75% 2019-2026			/			4 160
TPCI.034	TPCI 6% 2019-2029			/	6,250	129	6 188
TPCI.035	TPCI 5,75% 2019 -2026			/			10 250
TPCI.024	TPCI 6.25% 2017-2029	19	10,000	/			10 001
TPCI.025	TPCI 5,95% 2017-2024 A			/			10 000
TPCI.026	TPCI 5,95% 2017-2024 B			/			10 000
TPCI.027	TPCI 6% 2017-2025			/			10 250
TPCI.028	TPCI 6% 2018 - 2026			/			10 000
TPCI.029	TPCI 6% 2018-2026			/			10 000
TPBJ.08	TPBJ 6,20% 2023-2038			/			10 000
TPCI.017	TPCI 3% 2014-2024			/			10 000
TPCI.019	TPCI 5.99% 2015-2025			/			9 850
TPCI.021	TPCI 6% 2016-2028			/	10,000	2	10 000
TPCI.022	TPCI 5.90% 2016 - 2026			/	10,000	11	9 800
TPCI.023	TPCI 5.90% 2016-2026			/			10 000
TPBF.09	TPBF 6,50% 2019 - 2027			/	11,000	170	11 000
TPBJ.03	TPBJ 6,50% 2020-2028			/			10 000
TPBJ.04	TPBJ 5,50 % 2022-2037			/	9,900	86	10 000
TPBJ.05	TPBJ 5,85 % 2022-2042			/			10 000
TPBJ.06	TPBJ 5,75% 2022-2037			/			10 000
TPBJ.07	TPBJ 5,70% 2023-2030			/			10 000

TPBF.O18	TPBF 6,50% 2023-2033		/	9,900	150	9 900
TPBF.O4	TPBF 6.50% 2017-2027		/	10,000	139	10 000
TPBF.O5	TPBF 6,50% 2017-2024		/			10 000
TPBF.O6	TPBF 6.50% 2018-2025		/			9 850
TPBF.O7	TPBF 6,50% 2018- 2025		/	9,900	60	10 000
TPBF.O8	TPBF 6,50% 2019-2027		/			10 000
TPBF.O12	TPBF 6.50% 2021-2031		/			9 850
TPBF.O13	TPBF 6,50 % 2021 - 2031		/	9,900	15	10 000
TPBF.O14	TPBF 6,30% 2022-2034		/	9,900	8	10 000
TPBF.O15	ETAT DU BURKINA 6,30 % 2022-2		/	9,900	11	9 999
TPBF.O16	ETAT DU BURKINA 6% 2023-2028		/			10 000
TPBF.O17	TPBF 6,30 % 2023-2030		/			10 000
EOS.O17	ETAT DU SENEGAL 6,65 % 2024-2034		/			10 000
EOS.O7	ETAT SENEGAL 6.30% 2015-2025		/	10,000	4	10 000
EOS.O8	ETAT DU SENEGAL 5,95% 2022-2034		/	10,000	15 226	10 000
EOS.O9	ETAT DU SENEGAL 6,00 % 2023-20		/	10,000	169	10 000
TPBF.O10	TPBF 6,50% 2020 - 2028		/			6 600
TPBF.O11	TPBF 6,50 % 2020-2028		/	6,601.32	9	7 501
EOS.O11	ETAT DU SENEGAL 6,35 % 2023-2033		/	9,900	70	10 000
EOS.O12	ETAT DU SENEGAL 6,15 % 2023-2028		/	10,000	4 763	10 000
EOS.O13	ETAT DU SENEGAL 6,30 % 2023-2030		/			9 850
EOS.O14	ETAT DU SENEGAL 6,50 % 2023-2033	7	10,000	/		10 000
EOS.O15	ETAT DU SENEGAL 6,25 % 2024-2029		/			10 000
EOS.O16	ETAT DU SENEGAL 6,45 % 2024-2031		/			10 000
EOM.O5	ETAT DU MALI 6,50% 2020-2028		/	8,000	100	8 000
EOM.O6	ETAT DU MALI 6,50% 2020-2027		/	8,000	1 000	8 000
EOM.O7	ETAT DU MALI 6.50% 2021-2031		/	8,750	61	8 663
EOM.O8	ETAT DU MALI 6,20 % 2022-2032		/	10,000	60	10 000
EOM.O9	ETAT DU MALI 6,30% 2022-2032		/	9,900	150	9 900
EOS.O10	ETAT DU SENEGAL 6,15 % 2023-2030		/			10 000
BIDC.O4	BIDC-EBID 6.10% 2017-2027		/			3 750
BIDC.O5	BIDC-EBID 6,40% 2019-2026		/	10,000	38	10 000
BIDC.O6	BIDC-EBID 6,50 % 2021-2028	38	8,000	/		8 000
BIDC.O7	BIDC-EBID 5,90% 2022-2029		/	9,900	15 000	10 000
CRRH.O10	CRRH-UEMOA 6,10% 2022-2037		/	9,997	69	10 000
CRRH.O2	CRRH-UEMOA 6.10% 2012-2024		/			9 800
CRRH.O4	CRRH-UEMOA 6% 2014-2024		/			10 000
CRRH.O5	CRRH-UEMOA 5.85% 2015-2025		/			10 000
CRRH.O6	CRRH-UEMOA 5.85% 2016-2026		/			10 000
CRRH.O7	CRRH-UEMOA 5.95% 2017-2029		/	4,583	24	4 583
CRRH.O8	CRRH-UEMOA 5.95% 2018-2030		/			5 417
CRRH.O9	CRRH-UEMOA 6.05% 2018-2033		/			6 333

SUKUK ET TITRES ASSIMILES

Symbole	Titre	Quantité résiduelle à l'achat	Cours Achat / Vente	Quantité résiduelle à la vente	Cours de Référence
SUKSN.S2	SUKUK SN 6% 2016-2026		/		10 750
SUKTG.S1	SUKUK TG 6.5% 2016-2026		/		10 750

CALENDRIER DES ASSEMBLEES GENERALES
ANNEE : 2024

Société	Nature	Date	Heure	Lieu
AIR LIQUIDE CI	Ordinaire	15/07/2024	09:00:00	SALLE DE CONFÉRENCE DE LA CRRAE-UMOA, à Abidjan
VIVO ENERGY CI	Ordinaire	28/06/2024	09:30:00	Espace Crystal situé à Marcory zone 4C, 805 rue Chevalier de Clieu non loin des Sapeurs Pompiers
SODECI	Ordinaire	27/06/2024	08:30:00	VISIOCONFERENCE
SERVAIR ABIDJAN CI	Ordinaire	27/06/2024	11:00:00	Salle JEWELS de la CGECI sise au Plateau, Avenue Lamblin
UNIWAX CI	Ordinaire	27/06/2024	09:00:00	Espace Latrille Events, sis à Abidjan, Cocody II-Plateaux (Carrefour Duncan)
CFAO MOTORS CI	Mixte	27/06/2024	09:00:00	Siège social sis à Abidjan, 117, Boulevard de Marseille
CIE CI	Ordinaire	26/06/2024	10:00:00	Visioconférence
SAFCA CI	Ordinaire	25/06/2024	10:00:00	Siège de la société, sis à Abidjan, 1, Rue des Carrossiers, Zone 3 C (Face SOCOCE Treichville)
ORAGROUP	Mixte	25/06/2024	10:00:00	Hôtel 2 Février situé à Place de l'indépendance BP 131 Lomé
ONATEL BF	Ordinaire	24/06/2024	10:30:00	ROYAL BEACH HÔTEL, OUAGADOUGOU-BURKINA FASO
SITAB	Ordinaire	21/06/2024	10:00:00	SALLE JEWELS de la CGECI (Plateau)
TRACTAFRIC CI	Ordinaire	21/06/2024	10:00:00	Hôtel AZALAI ABIDJAN
TOTAL	Mixte	21/06/2024	10:00:00	Radisson Blu Hotel Abidjan Airport sis au boulevard de l'Aéroport Abidjan, Port Bouët
FILTISAC CI	Ordinaire	20/06/2024	10:00:00	Espace Latrille Events - Salle KOSSIA, II-Plateaux Boulevard Latrille, Abidjan - Cocody
BERNABE CI	Ordinaire	20/06/2024	10:00:00	ABIDJAN, salle de conférence GEWELS de la Maison du Patronat Ivoirien (CGECI) au Plateau
SMB	Ordinaire	14/06/2024	09:30:00	Amphithéâtre de la CGECI (La Maison de l'Entreprise) sis à Abidjan-Plateau, à l'Angle du Boulevard de la République et de l'Avenue Lamblin
MOVIS CI	Extraordinaire	14/06/2024	10:45:00	Siège social de MOVIS CI (Situé à Vridi, zone Industrielle, dans la Rue des Conteneurs)
MOVIS CI	Ordinaire	14/06/2024	09:30:00	Siège social de MOVIS CI (Situé à Vridi, en zone Industrielle, dans la Rue des Conteneurs)
PALM CI	Ordinaire	13/06/2024	09:00:00	VISIOCONFERENCE
NESTLE CI	Ordinaire	11/06/2024	10:00:00	Espace CRYSTAL, situé à Abidjan, Zone 4 C, 08 Rue du Chevalier de Clieu « Salle DIAMANT »
ECOBANK TG	Mixte	06/06/2024	10:00:00	Salle de conférence du Centre Panafricain Ecobank, 2365, Boulevard du Mono, Lomé, Togo
SAPH CI	Ordinaire	04/06/2024	09:00:00	VISIOCONFERENCE
SIB	Mixte	04/06/2024	10:00:00	CRRAE-UMOA (Abidjan - Plateau Angle Boulevard Botreau Roussel, Rue Privée CRRAE-UMOA)
SOLIBRA	Ordinaire	31/05/2024	09:30:00	Espace LATRILLE EVENTS, Cocody Boulevard Latrille, Carrefour Duncan
SETAO CI	Ordinaire	30/05/2024	10:00:00	Hôtel TIAMA (salon EBENE)
TOTAL SENEGAL S.A.	Ordinaire	29/05/2024	10:00:00	Hôtel Radisson Blu Dakar
NEI-CEDA CI	Ordinaire	28/05/2024	10:00:00	Hôtel TIAMA, Abidjan - Plateau
SGB CI	Mixte	28/05/2024	09:00:00	Espace Latrille Events, sis à Abidjan Commune de Cocody, aux Deux-Plateaux Boulevard Latrille
BICI CI	Ordinaire	27/05/2024	10:00:00	Auditorium de la Maison des Entreprises (CGECI) sise au Plateau
BICI CI	Extraordinaire	27/05/2024	11:30:00	Auditorium de la Maison des Entreprises (CGECI) sise au Plateau
SOGB	Ordinaire	24/05/2024	10:30:00	Immeuble CRRAE - UEMOA sis à Abidjan Plateau
NSBC	Ordinaire	23/05/2024	10:30:00	Amphithéâtre de la Caisse de Retraite par Répartition avec Epargne de l'UMOA (CRRAE-UMOA), sis à Abidjan-Plateau, boulevard Botreau ROUSSEL
ECOBANK CI	Ordinaire	25/04/2024	10:00:00	Hôtel Radisson Blu, sis à Abidjan Port-Bouët, route de l'Aéroport International Félix Houphouët Boigny
SONATEL	Ordinaire	25/04/2024	10:00:00	PAR VISIOCONFERENCE dans ses locaux situés au Technopole à Dakar
BANK OF AFRICA ML	Ordinaire	23/04/2024	09:30:00	Siège de la banque à l'Immeuble BANK OF AFRICA, Avenue du Mali, Quartier ACI 2000
BANK OF AFRICA SN	Ordinaire	18/04/2024	09:30:00	Immeuble Elan II au 2ème Etage, Almadies, Zone 12, Route de Ngor à Dakar
ORANGE CI	Ordinaire	16/04/2024	10:00:00	Siège de la société, sis à Abidjan, Cocody Riviera Golf, Boulevard de France, Immeuble Orange Village
BANK OF AFRICA BN	Ordinaire	12/04/2024	09:00:00	Hôtel Golden Tulip à Cotonou
CORIS BANK INTERNATIONAL	Ordinaire	12/04/2024	09:00:00	Sopatel Hôtel Silmandé

SICABLE	Ordinaire	05/04/2024	10:00:00	Hôtel TIAMA, ABIDJAN
BANK OF AFRICA NG	Ordinaire	04/04/2024	10:00:00	Centre de Formation de BOA-NIGER (BOA-Siège)
BANK OF AFRICA BF	Ordinaire	28/03/2024	10:00:00	Salle WANGO I à l'hôtel LANCASTER (EX LAICO HOTEL) OUAGA 2000
BANK OF AFRICA CI	Ordinaire	28/03/2024	10:00:00	Salle Fromager de l'hôtel IVOTEL du Plateau (10ème étage)
AIR LIQUIDE CI	Ordinaire	10/01/2024	10:00:00	Salle de conférence de la CRRAE-UMOA

L'actualité de la BRVM sur nos plateformes digitales

Infos BRVM

Pour recevoir les informations boursières par SMS, souscrivez :



Côte d'Ivoire : *430#

Bénin : *430*15#



Côte d'Ivoire : #139#

Burkina Faso : *310#



Côte d'Ivoire : *431#

Niger : *512*9#

Togo : *310#

Site web

www.brvm.org

Application Mobile

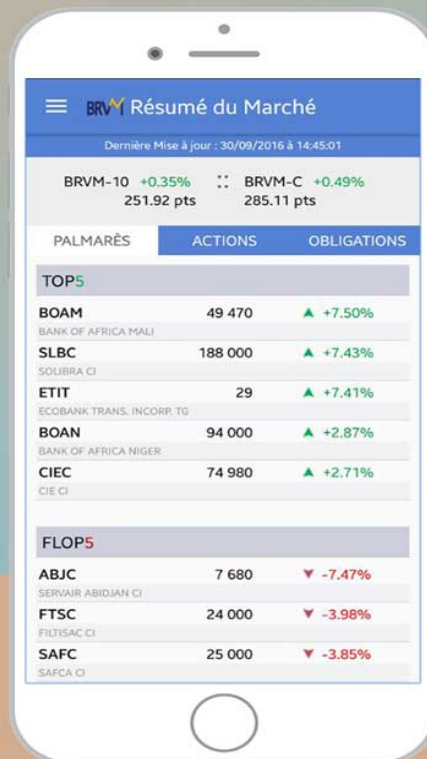

Disponible sur Google play

Disponible sur App Store



Nous suivre sur :



AVIS N° 154 - 2024 / BRVM / DG

ÉTAT DE COTE D'IVOIRE

Offre Publique d'Echange

La Bourse Régionale des Valeurs Mobilières (BRVM) porte à la connaissance du public et des intervenants du marché que l'ÉTAT DE COTE D'IVOIRE, à travers la DIRECTION GENERALE DES FINANCEMENTS, envisage une opération d'Offre Publique d'Echange de titres portant sur 18 Emprunts obligataires cotés.

L'émetteur propose, par cette opération, aux détenteurs des titres listés dans le tableau ci-dessous, d'échanger les montants des échéances de l'année 2024 en souscrivant à de nouvelles obligations de maturités de 5 et 7 ans dont les taux d'intérêts sont respectivement de 5,90% et 6%.

Symboles	Désignations
TPCI.O17	TPCI 3% 2014-2024
TPCI.O22	TPCI 5,90% 2016-2026
TPCI.O27	TPCI 6% 2017-2025
TPCI.O28	TPCI 6,00% 2018-2026
TPCI.O30	TPCI 5,95% 2018-2025
TPCI.O31	TPCI 5,75% 2019-2026
TPCI.O32	TPCI 2,23% 2019-2026
TPCI.O35	TPCI 5,75% 2019-2026
TPCI.O36	TPCI 5,75% 2019-2026
TPCI.O45	TPCI 5,80% 2020-2027
TPCI.O46	TPCI 5,90% 2020-2030
TPCI.O47	TPCI 5,80% 2020-2027
TPCI.O48	TPCI 5,80% 2020-2027
TPCI.O49	TPCI 5,90% 2020-2030
TPCI.O50	TPCI 5,90% 2020-2030
TPCI.O62	TPCI 5,80% 2021-2028
TPCI.O63	TPCI 5,90% 2021-2031
TPCI.O64	TPCI 5,80% 2021-2028

L'opération devant se dérouler du 12 au 17 juillet 2024, les titres cités ci-dessus seront suspendus de cotation à compter du 10 juillet 2024.

Sur la base des résultats des souscriptions, les titres échangés seront radiés de la cote. La cotation des titres résiduels ne pourra reprendre qu'après la clôture de l'offre.

Les investisseurs qui désirent consulter la note d'information ou obtenir plus d'informations concernant cette opération, sont priés de communiquer avec les SGI ci-après :

- BRIDGE SECURITIES, immeuble Teyliom, 33 Avenue du Général DE GAULLE, 01 BP 13002 Abidjan 01, Tél : (225) 27 22 22 15 50, Fax : (225) 27 22 22 15 66
- PHOENIX CAPITAL MANAGEMENT, Riviera Golf, face à l'annexe de l'Ambassade des USA (Côte d'Ivoire), 01 BP 12686 Abidjan 01, Tél : (225) 27 22 59 85 85, Fax : (225) 27 22 59 85 80.

Pour toute information complémentaire concernant cet avis, veuillez contacter la BRVM à son siège ou les Antennes Nationales de Bourse établies dans chacun des pays de l'UEMOA.

Fait à Abidjan, le 05 juillet 2024

Le Directeur Général

A handwritten signature in black ink, consisting of the letters 'AK' followed by a series of horizontal and curved strokes, all contained within a large, irregular oval shape.

Dr. Edoh Kossi AMENOUNVE

AVIS N° 155 - 2024 / BRVM / DG

ONATEL BURKINA FASO

Paiement de dividendes Exercice 2023

La Bourse Régionale des Valeurs Mobilières (BRVM) porte à la connaissance du public et des intervenants du marché que l'OFFICE NATIONAL DES TELECOMMUNICATIONS DU BURKINA FASO (ONATEL) mettra en paiement, le **31 juillet 2024**, son dividende annuel de **266,44625 FCFA** net par action au titre de l'exercice 2023.

La date de fermeture des registres étant fixée au mercredi 31 juillet 2024, le titre ONATEL BURKINA FASO (symbole : ONTBF) cotera ex-dividende à partir du **lundi 29 juillet 2024**.

Par conséquent, tous les ordres de bourse, en attente dans le système de négociation à cette date, seront annulés.

Pour toute information complémentaire, veuillez contacter la SGI SBIF, 01 BP 5394 Ouagadougou 01 Burkina Faso, Tél: (226) 25 33 04 91 / 92, Fax : (226) 25 33 04 90, sbif@fasonet.bf.

Fait à Abidjan, le 05 juillet 2024

Le Directeur Général



Dr. Edoh Kossi AMENOUNVE

NOMINATION DE PATRICK BLAS AU POSTE DE DIRECTEUR GÉNÉRAL DE SOCIÉTÉ GÉNÉRALE CÔTE D'IVOIRE

Communiqué de presse

Abidjan, le 05 juillet 2024

Le Conseil d'Administration de Société Générale Côte d'Ivoire a le plaisir de présenter le nouveau Directeur Général de Société Générale Côte d'Ivoire : Monsieur Patrick BLAS. Monsieur BLAS rejoint la filiale Ivoirienne après 23 ans d'activité au sein du groupe Société Générale. Banquier expérimenté, il vient poursuivre l'exécution de la stratégie de Société Générale Côte d'Ivoire au service de ses clients et du développement de l'économie, ainsi que la dynamique de rentabilité durable de la banque, tout en assurant une gestion des risques et de la conformité aux meilleurs standards.

Biographie

Patrick BLAS a occupé diverses fonctions à la banque Palatine (ex: Sanpaolo). Il intègre Société Générale en 2001 en tant que directeur de groupe en région Provence-Alpes-Côte d'Azur. Dès 2004, il rejoint le centre d'affaires entreprises de Paris Etoile pour y être successivement responsable de la clientèle entreprises puis directeur adjoint.

En 2010, il devient banquier conseil en charge de la relation de grandes entreprises françaises. En 2016, il est directeur du centre d'affaires grande clientèle de Paris La Défense puis pilote en 2021 le rapprochement avec le centre d'affaires grande entreprise de Paris Etoile et assume, depuis 2022, les fonctions de Directeur du centre d'Affaires Défense Etoile Entreprises.

Monsieur BLAS est diplômé d'un DESS en génie industriel de Nice Sophia-Antipolis.

Contact presse :

Société Générale Côte d'Ivoire - Joyce SAGOE_joyce.sagoe@socgen.com

Groupe Société Générale - Amandine Grison_+33 1 41 45 92 40_amandine.grison@socgen.com

À PROPOS DE SOCIÉTÉ GÉNÉRALE CÔTE D'IVOIRE

Société Générale Côte d'Ivoire est la filiale ivoirienne du groupe financier international Société Générale. Présente depuis plus de 60 ans en Côte d'Ivoire, elle s'impose comme la banque de référence, leader sur le marché bancaire ivoirien et sous régional. Elle s'adresse à l'ensemble des acteurs économiques, notamment les particuliers, les entreprises et les institutions à travers une gamme de produits et services variés destinés à les accompagner à chaque étape de leur développement, en local et à l'international.

Société Générale Côte d'Ivoire est présente sur l'ensemble du territoire Ivoirien avec un vaste réseau d'agences et des espaces libre-service. La banque est dotée d'une salle des marchés qui intègre les activités de change des filiales de la Société Générale de la zone UEMOA, et d'un département Financements Structurés à vocation régionale pour les importantes opérations de syndication ou de financement. Elle intervient également sur le marché financier, par le biais de ses filiales :

Société Générale Capital Securities- West Africa et Société Générale Asset Management West Africa.

La banque est cotée à la Bourse Régionale des Valeurs Mobilières (BRVM).

Pour renforcer son ancrage de banque responsable, Société Générale Côte d'Ivoire a créé en 2022, sa Fondation : la Fondation Société Générale Côte d'Ivoire. Elle intervient principalement dans les domaines de l'art contemporain, de l'Education, et de l'insertion professionnelle.

05 juillet 2024

CALENDRIER DE PAIEMENT DES DIVIDENDES

ANNEE : 2024

Titres	Montant du dividende net par action en FCFA	Numéro de l'Avis	Date de publication de l'Avis au BOC	Ex-dividende	Date de paiement du dividende
				T-2	T
BOA COTE D'IVOIRE	684	057-2024 BRVMDG	04/04/2024	25/04/2024	29/04/2024
BOA BURKINA FASO	704	058-2024 BRVMDG	04/04/2024	02/05/2024	06/05/2024
SONATEL SENEGAL	1 575	080-2024 BRVMDG	26/04/2024	15/05/2024	17/05/2024
BOA MALI	144	082-2024 BRVMDG	29/04/2024	16/05/2024	21/05/2024
BOA BENIN	706	070-2024 BRVMDG	22/04/2024	23/05/2024	27/05/2024
ECOBANK CI	594	089-2024 BRVMDG	10/05/2024	28/05/2024	30/05/2024
BOA NIGER	609,15	059-2024 BRVMDG	05/04/2024	29/05/2024	31/05/2024
SICABLE CI	79,58	091-2024 BRVMDG	14/05/2024	29/05/2024	31/05/2024
ORANGE CI	780	092-2024 BRVMDG	14/05/2024	30/05/2024	03/06/2024
SOCIETE GENERALE CI	1 553,847	118-2024 BRVMDG	04/06/2024	21/06/2024	25/06/2024
NEI-CEDA CI	81,78	120-2024 BRVMDG	05/06/2024	21/06/2024	25/06/2024
BOA SENEGAL	300	129-2024 BRVMDG	12/06/2024	25/06/2024	27/06/2024
BICI CI	540,90	122-2024 BRVMDG	07/06/2024	25/06/2024	27/06/2024
TOTALENERGIES MARKETING SENEGAL	207,58	119-2024 BRVMDG	04/06/2024	26/06/2024	28/06/2024
CORIS BANK INTERNATIONAL BURKINA FASO	790	134-2024 BRVMDG	14/06/2024	03/07/2024	05/07/2024
NSIA BANQUE CI	454,829	143-2024 BRVMDG	20/06/2024	04/07/2024	08/07/2024
PALM CI	563,306	152-2024 BRVMDG	02/07/2024	24/07/2024	26/07/2024
ONATEL BF	266,44625	155-2024 BRVMDG	05/07/2024	29/07/2024	31/07/2024

BULLETIN OFFICIEL

OPCVM: FONDS COMMUNS DE PLACEMENT ET SOCIÉTÉS D'INVESTISSEMENT A CAPITAL VARIABLE



vendredi 5 juillet 2024

Sociétés de gestion	Dépositaire	OPCVM	Catégorie	Origine	Valeur Liquidative				Variation			
					Précédente		Actuelle		Date	%	Précédent	%
					Valeur	Date	Valeur	Date				
QUOTIDIENNES												
AFRICABOURSE ASSET MANAGEMENT	AFRICABOURSE SA	FCP AAM CAPITAL SUR	M	5 000	8 236,45	27/11/2023	ND	ND	10/10/2012	-	-	
		FCP AAM EPARGNE CROISSANCE	D	5 000	8 941,96	03/07/2024	8 944,98	04/07/2024	19/11/2012	78,90%	0,03%	
		FCP AAM OBLIGATIS	OATC	5 000	6 833,90	03/07/2024	6 611,27	04/07/2024	12/09/2012	72,23%	-0,26%	
AFRICAM SA	SBIF	FCP AAM EPARGNE ACTION	A	5 000	6 135,73	03/07/2024	6 127,53	04/07/2024	16/01/2017	22,55%	-0,13%	
		FCP AAM SERENITIS	OATC	10 000	10 981,27	03/07/2024	10 982,59	04/07/2024	20/12/2023	9,83%	0,01%	
		FCP EXPANSIO	D	5 000	10 660,10	03/07/2024	10 654,97	04/07/2024	01/01/2013	113,10%	-0,05%	
AFRICAIN DE GESTION D'ACTIFS	SGI AGI	FCP SECURITAS	OMLT	5 000	7 150,23	03/07/2024	7 756,58	04/07/2024	01/01/2013	55,13%	0,08%	
		FCP VALORIS	D	5 000	10 556,39	03/07/2024	10 154,13	04/07/2024	01/01/2013	103,08%	-0,02%	
		FCP CAPITAL PLUS	D	1 000	1 376,09	03/07/2024	1 376,71	04/07/2024	11/03/2019	37,67%	0,05%	
ATLANTIC ASSET MANAGEMENT	ATLANTIQUE FINANCE	FCP CONFORT PLUS	OMLT	1 000	1 360,54	03/07/2024	1 357,46	04/07/2024	11/03/19	35,75%	-0,226%	
		FCP ATLANTIQUE CROISSANCE	D	5 000	5 571,57	03/07/2024	5 574,78	04/07/2024	30/05/2015	22,50%	0,06%	
		FCP ATLANTIQUE LIQUIDITE	OCT	5 000	6 382,41	03/07/2024	6 383,25	04/07/2024	12/07/2019	27,67%	0,01%	
BNI GESTION	BNI FINANCES	FCP ATLANTIQUE ACTIONS	A	5 000	8 903,79	03/07/2024	8 917,42	04/07/2024	25/10/2019	78,35%	0,15%	
		FCP ATLANTIQUE SERENITE	OMLT	5 000	6 638,39	03/07/2024	6 629,60	04/07/2024	12/07/2019	32,59%	-0,13%	
		FCP ATLANTIQUE HORIZON	D	5 000	8 414,81	03/07/2024	8 430,38	04/07/2024	25/10/2019	68,61%	0,19%	
BOA ASSET MANAGEMENT	BOA CAPITAL SECURITIES	FCP ATLANTIQUE SECURITE	OMLT	5 000	7 018,14	03/07/2024	7 001,13	04/07/2024	30/05/2015	61,02%	-0,24%	
		FCP CAPITAL CROISSANCE	D	10 000	ND	17/08/2023	ND	18/08/2023	-	-	-	
		OBLIG SECURITE	OMLT	10 000	9 930,44	18/08/2023	ND	ND	06/06/2014	-	-	
BRM ASSET MANAGEMENT	BRM	FCP DYNAMIC SAVINGS	A	10 000	ND	17/08/2023	ND	18/08/2023	-	-	-	
		FCP Emergence	D	5 000	7 714,41	02/07/2024	ND	ND	Fev. 2010	-	-	
		FCP Tresor Monea	OCT	25 000 000	38 678 589,76	23/10/2023	ND	ND	Dec. 2013	-	-	
CGF GESTION	CGF BOURSE	FCP "BRM DYNAMIQUE"	D	10 000	12 923,13	08/09/2014	ND	ND	12/03/2009	-	-	
		FCP "BRM OBLIGATAIRE"	D	10 000	12 055,50	17/10/2014	ND	ND	12/03/2009	-	-	
		FCP ACTIONS PHARMACIE	D	1 000	1 063,27	02/07/2024	ND	ND	25/07/14	-	-	
CORIS ASSET MANAGEMENT	CORIS BOURSE	FCP AL BARAKA	D	1 000	1 065,72	02/07/2024	ND	ND	01/03/17	-	-	
		FCP AL BARAKA 2	D	1 000	1 202,35	02/07/2024	ND	ND	25/01/18	-	-	
		FCP ASSUR SENEGAL	D	1000000	1 252 617,65	02/07/2024	ND	ND	06/07/14	-	-	
ENKOBAN	ENKOBAN	FCP PLACEMENT AVANTAGE	D	1 000	1 605,62	02/07/2024	ND	ND	29/03/13	-	-	
		FCP PLACEMENT CROISSANCE	A	1 000	1 351,30	02/07/2024	ND	ND	29/03/13	-	-	
		FCP POSTFINANCES HORIZON	D	1 000	1 996,36	02/07/2024	ND	ND	27/06/09	-	-	
NSIA AM	UBA CI	FCP PLACEMENT QUIETUDE	O	1 000	1 614,39	02/07/2024	ND	ND	29/03/13	-	-	
		FCP LIQUIDITE-OPTIMUM	D	10000	12 446,57	02/07/2024	ND	ND	01/10/17	-	-	
		FCP BNDE VALEURS	D	1 000	1 212,82	02/07/2024	ND	ND	02/09/16	-	-	
NSIA BANQUE CI	NSIA ASSURANCES OPTIMUM	FCP CORIS ACTIONS	A	5 000	7 557,73	25/06/2024	ND	ND	11/11/2014	-	-	
		FCP ASSURANCES	OCT	5 000	5 780,84	25/06/2024	ND	ND	22/11/2019	-	-	
		FCP CORIS PERFORMANCE	D	5 000	7 913,07	25/06/2024	ND	ND	11/11/2014	-	-	
OAM S.A	SGI TOGO	NSIA FONDS DIVERSIFIE	D	5 000	5 995,17	03/07/2024	5 981,64	04/07/2024	03/12/2018	19,63%	-0,23%	
		AUREORE OPPORTUNITES	A	5 000	6 576,47	03/07/2024	6 574,68	04/07/2024	08/03/2019	31,49%	-0,03%	
		AUREORE SECURITE	OMLT	5 000	5 813,26	03/07/2024	5 809,74	04/07/2024	03/09/2021	16,19%	-0,06%	
SOGESPAR	SOGEBOURSE	NSIA ASSURANCES OPTIMUM	D	1 000 000	1 061 980,63	03/07/2024	1 062 683,51	04/07/2024	30/09/2021	6,27%	0,07%	
		AUREORE MONETARIS	M	5 000	5 130,85	03/07/2024	5 131,12	04/07/2024	24/04/2024	2,62%	0,01%	
		FCP-1 OPTI PLACEMENT	A	5 000	17 131,92	03/07/2024	17 154,11	04/07/2024	01/02/2002	243,08%	0,13%	
SOGESPAR	SOGEBOURSE	FCP-2 OPTI REVENUE	OMLT	5 000	8 844,52	03/07/2024	8 807,82	04/07/2024	01/02/2002	76,16%	-0,41%	
		FCP-3 OPTI CAPITAL	D	5 000	20 491,31	03/07/2024	20 503,06	04/07/2024	24/01/2003	310,06%	0,06%	
		FCP SOGEAVENIR	D	5 000	1 794,00	24/06/2024	ND	ND	01/10/2002	-	-	
SOAGA-SA	SGI-BOA CAPITAL SECURITIES	FCP SOGEDERI	D	4 888	4 184,00	24/06/2024	ND	ND	23/12/2014	-	-	
		FCP SOGEDYNAMIQUE	A	4 888	4 291,00	24/06/2024	ND	ND	23/12/2014	-	-	
		FCP SOGELIQUID	M	10 000 000	11 032 214,00	24/06/2024	ND	ND	16/06/2020	-	-	
SOAGA-SA	SGI-BOA CAPITAL SECURITIES	FCP SOGEPRIVILLEGE	D	4 888	4 433,00	24/06/2024	ND	ND	23/12/2014	-	-	
		FCP SOGECROISSANCE	OMLT	4 888	5 208,00	24/06/2024	ND	ND	23/12/2014	-	-	
		FCP SOGEVALOR	A	1 000	3 962,00	24/06/2024	ND	ND	04/06/2002	-	-	
ENKOBAN	ENKOBAN	FCP SOAGA EPARGNE ACTIVE	D	10 000	11 320,54	03/07/2024	11 325,96	04/07/2024	28/10/2016	13,26%	0,05%	
		SICAV Abdou DIOUF	D	10 000 000	15 029 202,13	03/07/2024	15 019 443,65	04/07/2024	01/12/2003	50,19%	-0,06%	
		FCP BOAD CAPITAL RETRAITE	OMLT	10 000	13 317,91	03/07/2024	13 319,63	04/07/2024	08/07/2020	33,20%	0,01%	
ENKOBAN	ENKOBAN	FCP SOAGA EPARGNE OBLIGATIONS	OMLT	5 000	5 931,76	03/07/2024	5 919,63	04/07/2024	28/04/2021	18,39%	-0,20%	
		FCP SOAGA EPARGNE ACTIONS	A	5 000	8 870,89	03/07/2024	8 895,21	04/07/2024	11/03/2020	77,90%	0,27%	
		FCP SOAGA EPARGNE SERENITE	OMLT	10 000	15 254,58	03/07/2024	15 256,84	04/07/2024	28/10/2016	52,57%	0,01%	
SAPHIR ASSET MANAGEMENT	SGI BENIN	FCP ENKO CAPITAL GARANTI	D	10 000	16 817,10	28/06/2024	ND	ND	21/09/2020	-	-	
		FCP PATRIMOINE	OMLT	10 000	12 432,81	28/06/2024	ND	ND	18/10/2020	-	-	
		FCP ENKO CAPITAL OBLIGATIONS	OMLT	10 000	11 642,73	28/06/2024	ND	ND	16/03/2021	-	-	
WAFI CAPITAL S.A.	SGI MALI SA	FCP SAPHIR DYNAMIQUE	D	5 000	6 306,17	03/07/2024	6 309,28	04/07/2024	28/08/2017	26,19%	0,05%	
		FCP SAPHIR QUIETUDE	OMLT	5 000	6 357,25	03/07/2024	6 340,58	04/07/2024	28/08/2017	26,81%	-0,26%	
		SICAV WAFI CAPITAL	D	10 000	8 466,83	19/09/2022	ND	ND	05/06/2020	-	-	
HEBDOMADAIRES	BNI FINANCES	SGO MALI FINANCES	D	10 000	13 224,55	03/07/2024	ND	ND	01/07/2018	-	-	
		FCP INITIATIVES SOLIDARITE	D	5 000	5 062,52	30/06/2023	5 194,30	31/07/2023	22/05/2013	3,89%	2,60%	
		FCPE SODEFOR	D	2 500	7 065,16	30/06/2023	6 959,13	31/07/2023	18/12/2009	178,37%	-1,50%	
PhoenixAfrica Asset Management	Phoenix Capital Management	FCP PAM ACTIONS	A	10 000	14 120,34	25/04/2024	14 113,16	02/05/2024	13/12/2017	41,13%	-0,05%	
		FCP PAM DIVERSIFIE EQUILIBRE	D	10 000	14 577,52	25/04/2024	14 564,25	02/05/2024	13/12/2017	45,64%	-0,09%	
		FCP PAM DIVERSIFIE OBLIGATIONS	D	10 000	13 367,16	25/04/2024	13 341,20	02/05/2024	13/12/2017	33,41%	-0,19%	
BOA ASSET MANAGEMENT	BOA CAPITAL SECURITIES	FCP Global Investors	D	25 000	34 186,05	21/06/2024	34 194,68	28/06/2024	Dec. 2012	36,78%	0,03%	
		FCP Boa Obligations	OMLT	10 000	12 888,72	21/06/2024	12 916,04	28/06/2024	Mars. 2017	29,16%	0,21%	
		FCP Boa Sécurité	OMLT	100 000	114 714,51	18/06/2024	114 819,32	25/06/2024	Mai. 2021	14,82%	0,09%	
BRIDGE ASSET MANAGEMENT	BRIDGE SECURITIES	FCP Boa Actions	A	10 000	14 588,41	21/06/2024	14 593,60	28/06/2024	Juil. 2017	45,94%	0,04%	
		FCP Boa Rendement	OMLT	25 000 000	36 365 567,31	21/06/2024	36 411 234,93	28/06/2024	Dec. 2017	45,64%	0,13%	
		FCP BRIDGE EQUILIBRE	D	25 000 000	32 861 092,36	28/06/2024	32 860 290,23	30/06/2024	27/09/2017	31,44%	0,00%	
ENKOBAN	EDC Investment Corporation	FCP BRIDGE DIVERSIFIE CROISSANCE	D	5 000	6 534,32	28/06/2024	6 533,84	30/06/2024	13/03/2018	30,68%	-0,01%	
		FCP BRIDGE OBLIGATIONS	OMLT	5 000	6 325,29	28/06/2024	6 326,58	30/06/2024	01/10/2019	26,53%	0,02%	
		FCP BRIDGE ACTIONS	D	10 000	9 841,81	24/06/2024	9 841,81	28/06/2024	18/04/2024	-1,58%	0,00%	
NSIA AM	UBA CI	FCP ENKO CAPITAL LIQUIDITE	OMLT	10 000	9 841,81	24/06/2024	9 841,81	28/06/2024	18/04/2024	-1,58%	0,00%	
		EVOLUTIS	D	5 000	4 640,10	21/06/2024	4 647,37	28/06/2024	16/12/2019	-7,05%	0,16%	
		FCP BAM TRESOR	OCT	10 000	10 314,33	16/05/2024	10 327,22	23/05/2024	21/12/2023	3,27%	0,13%	
BRM ASSET MANAGEMENT	IMPAXIS	FCP "SDE"	D	1 000	2 083,36	05/09/2014	ND	ND	14/03/2011	-	-	
		FCP ECOBANK UEMOA DIVERSIFIE	D	1 000	8 567,42	21/06/2024	8 533,12	28/06/2024	19/02/2004	753,31%	-0,40%	
		FCPE FORCE PAD	D	1 000	1 994,55	20/06/2024	1 995,64	27/06/2024	16/02/2014	99,56%	0,05%	
CGF GESTION	CGF BOURSE	FCPE SINI GNESIGUI	D	1 000	1 655,35	26/06/2024	1 665,32	03/07/2024	25/02/2014	66,53%	0,60%	
		FCP EXPAT	D	1 000	1 140,42	20/06/2024	1 138,98	27/06/2024	20/03/2019	13,90%	-0,13%	
		FCP CAPITAL RETRAITE	D	1 000	1 156,37	26/06/2024	1 157,77	03/07/2024	20/03/2019	15,78%	0,12%	
ENKOBAN	EDC Investment Corporation	FCP RENTE PERPETUELLE	D	1 000	1 113,17	26/06/2024	-	03/07/2024	20/03/2019	#VALEUR!	#VALEUR!	
		FCP WALO	A	1 000	1 087,42</							