

BRVM COMPOSITE	229,66
Variation Jour	-0,29 %
Variation annuelle	7,24 %

BRVM 30	114,75
Variation Jour	-0,19 %
Variation annuelle	6,40 %

BRVM PRESTIGE	108,03
Variation Jour	-0,72 %
Variation annuelle	6,46 %

Evolution des indices

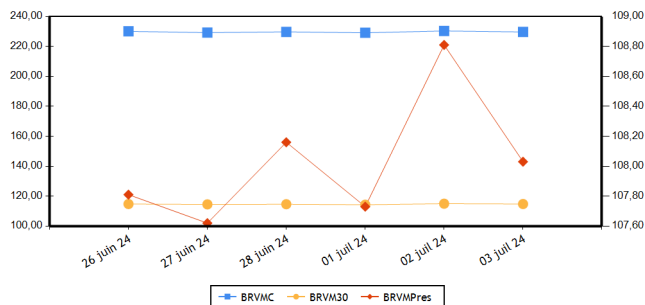

Volumes et valeurs transigés

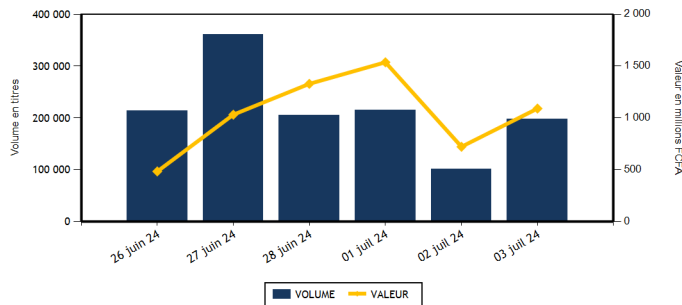

Actions	Niveau	Evol. Jour
Capitalisation boursière (FCFA)(Actions & Droits)	8 543 855 383 529	-0,29 %
Volume échangé (Actions & Droits)	130 386	61,93 %
Valeur transigée (FCFA) (Actions & Droits)	428 598 438	-18,14 %
Nombre de titres transigés	42	0,00 %
Nombre de titres en hausse	13	-35,00 %
Nombre de titres en baisse	17	54,55 %
Nombre de titres inchangés	12	9,09 %

Obligations	Niveau	Evol. Jour
Capitalisation boursière (FCFA)	10 533 456 020 827	-0,02 %
Volume échangé	66 929	221,77 %
Valeur transigée (FCFA)	662 562 000	232,81 %
Nombre de titres transigés	9	50,00 %
Nombre de titres en hausse	0	-100,00 %
Nombre de titres en baisse	1	
Nombre de titres inchangés	8	60,00 %

PLUS FORTES HAUSSES

Titres	Cours	Evol. Jour	Evol. annuelle
SETAO CI (STAC)	740	7,25 %	-17,78 %
CORIS BANK INTERNATIONAL (CBIBF)	10 150	3,47 %	9,14 %
SAPH CI (SPHC)	2 895	3,39 %	23,19 %
AFRICA GLOBAL LOGISTICS CI (SDSC)	1 295	2,78 %	-4,07 %
SOGB CI (COGC)	3 700	2,78 %	13,15 %

PLUS FORTES BAISES

Titres	Cours	Evol. Jour	Evol. annuelle
ORAGROUP TOGO (ORGT)	1 850	-7,50 %	-29,92 %
TOTALENERGIES MARKETING SN (TTLS)	2 150	-6,93 %	-14,00 %
UNIWAX CI (UNXC)	420	-6,67 %	-21,50 %
VIVO ENERGY CI (SHEC)	850	-3,95 %	7,59 %
NEI-CEDA CI (NEIC)	785	-3,09 %	8,28 %

INDICES PAR COMPARTIMENT

Base = 100 au 02 janvier 2023	Nombre de sociétés	Valeur	Evol. Jour	Evol. annuelle	Volume	Valeur	PER moyen
BRVM-PRESTIGE	10	108,03	-0,72 %	6,46 %	40 602	273 230 995	6,65
BRVM-PRINCIPAL	36	111,15	-0,10 %	6,92 %	89 784	155 367 443	9,00

INDICES SECTORIELS

Base = 100 au 14 juin 1999	Nombre de sociétés	Valeur	Evol. Jour	Evol. annuelle	Volume	Valeur	PER moyen
BRVM - INDUSTRIE	11	105,69	-0,43 %	4,61 %	18 833	48 606 415	7,99
BRVM - SERVICES PUBLICS	5	581,94	-0,06 %	9,50 %	15 061	96 990 125	9,06
BRVM - FINANCES	15	92,03	-0,66 %	6,49 %	79 753	235 957 458	5,90
BRVM - TRANSPORT	2	317,84	2,70 %	-3,96 %	2 539	3 200 045	4,11
BRVM - AGRICULTURE	5	171,66	1,56 %	6,25 %	5 779	30 166 225	11,96
BRVM - DISTRIBUTION	7	327,41	-1,40 %	-0,24 %	8 156	13 491 830	39,67
BRVM - AUTRES SECTEURS	1	913,07	7,25 %	-17,78 %	265	186 340	-

Indicateurs	BRVM COMPOSITE
PER moyen du marché	7,99
Taux de rendement moyen du marché	8,74
Taux de rentabilité moyen du marché	10,10
Nombre de sociétés cotées	46
Nombre de lignes obligataires	149
Volume moyen annuel par séance	372 343,00
Valeur moyenne annuelle par séance	1 130 596 615,08

Indicateurs	BRVM COMPOSITE
Ratio moyen de liquidité	5,08
Ratio moyen de satisfaction	21,25
Ratio moyen de tendance	418,71
Ratio moyen de couverture	23,88
Taux de rotation moyen du marché	0,01
Prime de risque du marché	6,76
Nombre de SGI participantes	32

Définitions

Volume moyen annuel par séance = Volume annuel échangé / nombre de séances
 Valeur moyenne annuelle par séance = Valeur annuelle échangée / nombre de séances
 Ratio moyen de liquidité = Moyenne des ratios de liquidité (Titres échangés / Volume des ordres de vente)
 Ratio moyen de satisfaction = Moyenne des ratios de satisfaction (Titres échangés / Volume des ordres d'achat)
 Ratio moyen de tendance = Moyenne des ratios de tendance (Volume des ordres d'achat / Volume des ordres de vente)
 Ratio moyen de couverture = Moyenne des ratios de couverture (Volume des ordres de vente / Volume des ordres d'achat)
 Taux moyen de rotation = moyenne des taux de rotation des actions cotées (volume transigé/capital flottante)
 PER moyen du marché = moyenne des PER des actions cotées ayant un PER positif
 Taux de rendement moyen = moyenne des taux de rendement des actions cotées ayant distribué un dividende
 Taux de rentabilité moyen = moyenne des taux de rentabilité des actions cotées
 Prime de risque du marché = (1 / le PER moyen du marché) - le taux de référence actuel des emprunts d'Etat

BOURSE REGIONALE DES VALEURS MOBILIERES
 Siège Social : Abidjan - Côte d'Ivoire, 18 av. Joseph Anoma
 Adresse : 01 BP 3802 Abidjan 01
 Tel : +225 20 31 55 50 / +225 20 32 66 85
 Fax : +225 20 32 66 84
 E-mail : brvm@brvm.org Site web : www.brvm.org



MARCHE DES ACTIONS

Sect. Act. (*)	Symbole	Titre	Cours Précédent	Cours du jour		Variation jour	Séance de cotation		Cours Référence	Variation de l'année précédente	Dernier dividende payé		Rdt. Net	PER
				Ouv.	Clôt.		Volume	Valeur			Montant net	Date		
COMPARTIMENT PRESTIGE			108,03	points		-0,72 %								
AGR	PALC	PALM CI	6 245	6 245	6 220	-0,40 %	4 500	27 600 930	6 220	-7,85 %	1 213,63	19-juil.-23	19,51 %	4,97
AGR	SPHC	SAPH CI	2 800	2 755	2 895	3,39 %	582	1 622 655	2 895	23,19 %	294,30	29-sept.-23	10,17 %	11,87
DIS	TTLT	TOTALENERGIES MARKETING CI	2 170	2 170	2 180	0,46 %	564	1 226 285	2 180	21,11 %	176,00	21-sept.-23	8,07 %	15,76
DIS	TTLS	TOTALENERGIES MARKETING SN	2 310	2 300	2 150	-6,93 %	3 484	7 635 235	2 150	-14,00 %	207,58	28-juin-24	9,65 %	17,59
FIN	ORGT	ORAGROUP TOGO	2 000	2 000	1 850	-7,50 %	17 486	35 642 960	1 850	-29,92 %	59,52	17-juil.-20	3,22 %	
FIN	SGBC	SOCIETE GENERALE COTE D'IVOIRE	19 425	19 500	19 450	0,13 %	6 832	130 230 240	19 450	21,18 %	1 553,85	25-juin-24	7,99 %	6,22
IND	NTLC	NESTLE CI	7 390	7 490	7 495	1,42 %	2 968	21 940 975	7 495	1,49 %	728,10	8-août-23	9,71 %	9,99
IND	SMBC	SMB CI	11 975	11 950	11 950	-0,21 %	332	3 967 725	11 950	13,49 %	720,00	31-août-23	6,03 %	5,40
SPU	ONTBF	ONATEL BF	2 795	2 785	2 795	0,00 %	1 876	5 224 005	2 795	22,59 %	287,88	26-juin-23	10,30 %	9,44
SPU	SNTS	SONATEL SN	19 400	19 300	19 300	-0,52 %	1 978	38 139 985	19 300	7,34 %	1 575,00	17-mai-24	8,16 %	5,82
TOTAL							40 602	273 230 995						

COMPARTIMENT PRINCIPAL			111,15	points		-0,10 %								
AGR	SCRC	SUCRIVOIRE	500	500	490	-2,00 %	508	252 700	490	3,16 %	40,50	20-août-21	8,27 %	
AGR	SICC	SICOR CI	3 145	NC	NC	0,00 %			3 145	3,97 %	1 919,00	25-sept.-00		15,83
AGR	SOGC	SOGB CI	3 600	3 640	3 700	2,78 %	189	689 940	3 700	13,15 %	558,00	17-juil.-23	15,08 %	15,17
AUT	STAC	SETAO CI	690	700	740	7,25 %	265	186 340	740	-17,78 %	66,15	18-juil.-22	8,94 %	
DIS	ABJC	SERVAIR ABIDJAN CI	2 020	2 030	2 075	2,72 %	961	1 982 715	2 075	56,02 %	92,00	31-août-23	4,43 %	16,96
DIS	BNBC	BERNABE CI	1 000	960	1 000	0,00 %	46	45 600	1 000	0,00 %	150,00	24-juil.-23	15,00 %	184,00
DIS	CFAC	CFAO MOTORS CI	685	685	685	0,00 %	678	459 830	685	-18,45 %	27,45	15-sept.-23	4,01 %	19,41
DIS	PRSC	TRACTAFRIC MOTORS CI	2 155	2 155	2 155	0,00 %	36	77 580	2 155	13,42 %	224,10	13-sept.-23	10,40 %	10,59
DIS	SHEC	VIVO ENERGY CI	885	875	850	-3,95 %	2 387	2 064 585	850	7,59 %	53,00	28-déc.-23	6,24 %	13,35
FIN	BICC	BICI CI	9 900	9 900	9 925	0,25 %	25	248 100	9 925	32,51 %	540,90	27-juin-24	5,45 %	9,91
FIN	BOAB	BANK OF AFRICA BN	6 750	6 750	6 740	-0,15 %	1 174	7 912 695	6 740	5,97 %	706,00	27-mai-24	10,47 %	6,35
FIN	BOABF	BANK OF AFRICA BF	6 700	6 700	6 745	0,67 %	260	1 745 870	6 745	-3,37 %	704,00	6-mai-24	10,44 %	5,11
FIN	BOAC	BANK OF AFRICA CI	7 495	7 495	7 495	0,00 %	1 219	9 135 940	7 495	8,70 %	684,00	29-avr.-24	9,13 %	5,75
FIN	BOAM	BANK OF AFRICA ML	1 570	1 590	1 550	-1,27 %	867	1 369 770	1 550	5,08 %	144,00	21-mai-24	9,29 %	4,91
FIN	BOAN	BANK OF AFRICA NG	5 295	5 290	5 290	-0,09 %	910	4 808 360	5 290	-1,86 %	609,15	31-mai-24	11,52 %	6,82
FIN	BOAS	BANK OF AFRICA SENEGAL	3 850	3 850	3 850	0,00 %	528	2 031 630	3 850	20,31 %	300,00	27-juin-24	7,79 %	5,43
FIN	CBIBF	CORIS BANK INTERNATIONAL (v)	9 810	10 100	10 150	3,47 %	1 096	11 070 680	10 150	9,14 %	790,00	5-juil.-24	7,78 %	5,06
FIN	ECOC	ECOBANK COTE D'IVOIRE	7 000	6 990	6 995	-0,07 %	672	4 684 705	6 995	2,87 %	594,00	30-mai-24	8,49 %	8,01
FIN	ETIT	ECOBANK TRANS. INCORP. TG	17	17	17	0,00 %	44 549	739 833	17	-10,53 %	0,60	8-juin-23	3,56 %	1,27
FIN	NSBC	NSIA BANQUE COTE D'IVOIRE (d)	6 300	6 300	6 300	0,00 %	2 364	14 886 230	5 850	5,00 %	454,83	8-juil.-24	7,22 %	4,48
FIN	SAFC	SAFCA CI	975	980	980	0,51 %	52	50 925	980	-24,32 %	23,04	29-juil.-11		
FIN	SIBC	SOCIETE IVOIRIENNE DE BANQUE	6 410	6 590	6 475	1,01 %	1 719	11 399 520	6 475	21,03 %	495,00	11-août-23	7,64 %	7,44
IND	CABC	SICABLE CI	1 060	1 075	1 060	0,00 %	216	215 255	1 060	-4,50 %	79,58	31-mai-24	7,51 %	4,39
IND	FTSC	FILTISAC CI	1 400	1 400	1 370	-2,14 %	5 572	7 788 895	1 370	-25,54 %	235,00	30-juil.-21	17,15 %	6,28
IND	NEIC	NEI-CEDA CI	810	790	785	-3,09 %	349	268 155	785	8,28 %	81,78	25-juin-24	10,42 %	8,59
IND	SEMC	EVIOSYS PACKAGING SIEM CI	700	SP	SP	0,00 %			700	0,00 %	14,00	28-déc.-21	2,00 %	7,40
IND	SIVC	AIR LIQUIDE CI	500	500	495	-1,00 %	26	12 875	495	-40,36 %	63,00	29-sept.-17		10,73
IND	SLBC	SOLIBRA CI	83 250	SP	SP	0,00 %			83 250	-4,31 %	4 050,00	12-août-22	4,86 %	9,09

IND	STBC	SITAB CI	7 195	7 000	7 000	-2,71 %	1 577	11 034 000	7 000	17,75 %	551,00	27-juil.-23	7,87 %	10,09
IND	UNLC	UNILEVER CI	6 500	6 500	6 500	0,00 %	5	32 500	6 500	30,00 %	1 233,00	9-juil.-12		
IND	UNXC	UNIWAX CI	450	445	420	-6,67 %	7 788	3 346 035	420	-21,50 %	60,75	29-juil.-22	14,46 %	
SPU	CIEC	CIE CI	2 000	2 000	2 000	0,00 %	2 166	4 307 910	2 000	17,65 %	157,50	31-juil.-23	7,88 %	10,53
SPU	ORAC	ORANGE COTE D'IVOIRE	11 950	11 950	12 000	0,42 %	506	6 040 855	12 000	10,09 %	780,00	3-juin-24	6,50 %	11,67
SPU	SDCC	SODE CI	5 325	5 325	5 325	0,00 %	8 535	43 277 370	5 325	11,64 %	450,00	15-sept.-23	8,45 %	7,82
TRP	SDSC	AFRICA GLOBAL LOGISTICS CI	1 260	1 260	1 295	2,78 %	2 539	3 200 045	1 295	-4,07 %	92,00	20-nov.-23	7,10 %	4,11
TRP	SVOC	MOVIS CI	2 395	SP	SP	0,00 %			2 395	0,00 %	270,00	5-juil.-99		

TOTAL

89 784 155 367 443

TOTAL
TOTAL - Marché des actions

130 386 428 598 438

Secteurs d'activités (*): AGR = Agriculture, AUT = Autres Secteurs, DIS = Distribution, FIN = Finances, IND = Industrie, TRP = Transport, SPU = Services Publics

MARCHE DES DROITS

Symbole	Titre	Cours Précédent	Cours du jour		Variation jour	Séance de cotation		Cours Référence	Variation depuis l'origine	Parité	Période de négociation	
			Ouv.	Clôt.		Volume	Valeur				Début	fin

TOTAL
TOTAL - Marché des droits

Légende:

(d) Ex-dividende (V) Variation par rapport au cours de référence

Cours du jour: Ouv.: Ouverture Clôt.: Clôture Moy.: Moyen

Mentions: NC: Non Coté Ex-c: Ex-coupon Ex-d: Ex-droit SP: Suspendu Val-T: Valeur Théorique

PER = Cours / BNPA selon les données disponibles Rdt. Net: Rendement net (DNPA / Cours)

Comp.: 1 - Premier Compartiment 2 - Second Compartiment 3 - Compartiment de croissance

Ratio de liquidité = Titres échangés / Volume des ordres de vente

: Progression de l'indice sectoriel : Stabilité de l'indice sectoriel : Recul de l'indice sectoriel

MARCHE DES OBLIGATIONS

Symbole	Titre	Valeur nominale	Cours Précédent	Cours du jour	Cours Référence	Séance de cotation	Coupon couru	Coupon d'intérêt	Période	Montant net	Eché.	Type Amort
OBLIGATIONS D'ETAT												
EOM.O10	ETAT DU MALI 6,20 % 2022-2029	10 000	9 890	NC	9 890		350,66	A	620,00	9-déc.-24		ACD
EOM.O11	ETAT DU MALI 6,40 % 2023-2030	10 000	10 000	NC	10 000		152,55	A	640,00	7-avr.-25		ACD
EOM.O12	ETAT DU MALI 6,50 % 2023-2030	10 000	10 000	10 000	10 000	60	600 000	A	650,00	28-juil.-24		ACD
EOM.O13	ETAT DU MALI 6,50 % 2024-2034	10 000	10 000	NC	10 000		158,49	A	650,00	5-avr.-25		ACD
EOM.O3	ETAT DU MALI 6,50 % 2018-2025	4 000	4 000	4 000	4 000	213	852 000	A	260,00	7-oct.-24		AC
EOM.O4	ETAT DU MALI 6,50% 2019-2027	8 000	8 000	NC	8 000		507,21	A	520,00	12-juil.-24		AC
EOM.O5	ETAT DU MALI 6,50% 2020-2028	8 000	8 000	8 000	8 000	406	3 248 000	A	520,00	27-mars-25		ACD
EOM.O6	ETAT DU MALI 6,50% 2020-2027	8 000	8 160	8 000	8 000	1 110	8 880 000	A	520,00	2-déc.-24		AC
EOM.O7	ETAT DU MALI 6,50% 2021-2031	8 750	8 749	NC	8 749.13		121,54	A	568,75	16-avr.-25		AC
EOM.O8	ETAT DU MALI 6,20 % 2022-2032	10 000	10 000	NC	10 000		508,20	A	620,00	7-sept.-24		ACD
EOM.O9	ETAT DU MALI 6,30% 2022-2032	10 000	9 900	NC	9 900		356,31	A	630,00	9-déc.-24		ACD
EOS.O10	ETAT DU SENEGAL 6,15 % 2023-2030	10 000	10 000	NC	10 000		160,43	S	307,50	29-sept.-24		ACD
EOS.O11	ETAT DU SENEGAL 6,35 % 2023-2033	10 000	10 000	NC	10 000		165,65	S	317,50	29-sept.-24		ACD
EOS.O12	ETAT DU SENEGAL 6,15 % 2023-2028	10 000	10 000	NC	10 000		236,54	S	307,50	14-août-24		ACD
EOS.O13	ETAT DU SENEGAL 6,30 % 2023-2030	10 000	9 850	NC	9 850		242,31	S	315,00	14-août-24		ACD
EOS.O14	ETAT DU SENEGAL 6,50 % 2023-2033	10 000	10 000	10 000	10 000	15	150 000	S	325,00	14-août-24		ACD
EOS.O15	ETAT DU SENEGAL 6,25 % 2024-2029	10 000	10 000	NC	10 000		497,94	S	625,00	9-août-24		ACD
EOS.O16	ETAT DU SENEGAL 6,45 % 2024-2031	10 000	10 000	NC	10 000		513,87	S	645,00	9-août-24		ACD
EOS.O17	ETAT DU SENEGAL 6,65 % 2024-2034	10 000	10 000	NC	10 000		529,81	S	665,00	9-août-24		ACD
EOS.O7	ETAT SENEGAL 6.30% 2015-2025	10 000	10 000	NC	10 000		67,32	S	317,59	25-nov.-24		ACD
EOS.O8	ETAT DU SENEGAL 5,95% 2022-2034	10 000	10 000	NC	10 000		304,00	A	595,00	29-déc.-24		ACD
EOS.O9	ETAT DU SENEGAL 6,00 % 2023-20	10 000	10 000	NC	10 000		156,52	S	300,00	29-sept.-24		ACD
TPBF.O10	TPBF 6,50% 2020 - 2028	6 667	6 600	NC	6 600.01		123,64	S	216,67	20-sept.-24		ACD
TPBF.O11	TPBF 6,50 % 2020-2028	7 501	7 501	NC	7 501		235,74	S	243,78	9-juil.-24		ACD
TPBF.O12	TPBF 6.50% 2021-2031	10 000	9 850	NC	9 850		176,63	S	325,00	25-sept.-24		ACD
TPBF.O13	TPBF 6,50 % 2021 - 2031	10 000	10 000	NC	10 000		319,64	S	325,00	6-juil.-24		ACD
TPBF.O14	TPBF 6,30% 2022-2034	10 000	10 000	NC	10 000		212,28	S	315,00	1-sept.-24		ACD
TPBF.O15	ETAT DU BURKINA 6,30 % 2022-2	10 000	9 999	NC	9 999		83,89	S	315,00	15-nov.-24		ACD
TPBF.O16	ETAT DU BURKINA 6% 2023-2028	10 000	10 000	NC	10 000		288,46	S	300,00	10-juil.-24		ACD
TPBF.O17	TPBF 6,30 % 2023-2030	10 000	10 000	NC	10 000		282,30	S	630,00	12-oct.-24		ACD
TPBF.O18	TPBF 6,50% 2023-2033	10 000	9 900	NC	9 900		291,26	S	650,00	12-oct.-24		ACD
TPBF.O4	TPBF 6.50% 2017-2027	10 000	10 000	NC	10 000		273,49	S	323,22	31-juil.-24		ACD
TPBF.O5	TPBF 6,50% 2017-2024	10 000	10 000	NC	10 000		7,10	S	325,00	29-déc.-24		ACD
TPBF.O6	TPBF 6.50% 2018-2025	10 000	9 850	NC	9 850		49,73	S	325,00	5-déc.-24		ACD
TPBF.O7	TPBF 6,50% 2018- 2025	10 000	10 000	NC	10 000		86,55	S	325,00	15-nov.-24		AC
TPBF.O8	TPBF 6,50% 2019-2027	10 000	10 000	NC	10 000		103,01	S	326,78	6-nov.-24		ACD
TPBF.O9	TPBF 6,50% 2019 - 2027	10 000	11 000	NC	11 000		152,73	S	325,00	8-oct.-24		ACD
TPBJ.O3	TPBJ 6,50% 2020-2028	10 000	10 000	NC	10 000		555,87	A	650,00	25-août-24		AC
TPBJ.O4	TPBJ 5,50 % 2022-2037	10 000	10 000	NC	10 000		186,85	A	550,00	1-mars-25		AC
TPBJ.O5	TPBJ 5,85 % 2022-2042	10 000	10 000	NC	10 000		198,74	A	585,00	1-mars-25		ACD
TPBJ.O6	TPBJ 5,75% 2022-2037	10 000	10 000	10 000	10 000	60 000	600 000 000	A	575,00	28-juil.-24		ACD
TPBJ.O7	TPBJ 5,70% 2023-2030	10 000	10 000	NC	10 000		174,90	A	570,00	13-mars-25		AC
TPBJ.O8	TPBJ 6,20% 2023-2038	10 000	10 000	NC	10 000		190,25	A	620,00	13-mars-25		AC
TPCI.O17	TPCI 3% 2014-2024	10 000	10 000	NC	10 000		11,48	S	150,00	19-déc.-24		ACD
TPCI.O19	TPCI 5.99% 2015-2025	10 000	9 850	NC	9 850		82,05	A	599,00	14-mai-25		ACD
TPCI.O21	TPCI 6% 2016-2028	10 000	10 000	NC	10 000		141,37	A	600,00	8-avr.-25		ACD
TPCI.O22	TPCI 5.90% 2016 - 2026	10 000	10 000	NC	10 000		29,10	A	590,00	15-juin-25		ACD
TPCI.O23	TPCI 5.90% 2016-2026	10 000	10 000	NC	10 000		369,15	A	590,00	17-nov.-24		ACD
TPCI.O24	TPCI 6.25% 2017-2029	10 000	10 001	NC	10 001		161,35	S	312,50	30-sept.-24		ACD
TPCI.O25	TPCI 5,95% 2017-2024 A	10 000	10 000	NC	10 000		113,80	S	297,50	24-oct.-24		ACD
TPCI.O26	TPCI 5,95% 2017-2024 B	10 000	10 000	NC	10 000		87,31	S	297,50	10-nov.-24		ACD
TPCI.O27	TPCI 6% 2017-2025	10 000	10 250	NC	10 250		6,56	S	300,00	29-déc.-24		ACD
TPCI.O28	TPCI 6% 2018 - 2026	10 000	10 000	NC	10 000		550,82	A	600,00	2-août-24		ACD
TPCI.O29	TPCI 6% 2018-2026	10 000	10 000	NC	10 000		845,90	A	600,00	19-avr.-24		ACD
TPCI.O30	TPCI 5,95% 2018-2025	3 000	3 000	NC	3 000		32,24	S	295,00	13-déc.-24		ACD
TPCI.O31	TPCI 5,75% 2019 - 2026	10 000	10 230	NC	10 230		20,48	A	575,00	20-juin-25		ACD
TPCI.O32	TPCI 2,23% 2019-2026	10 000		NC			7,94	A	223,00	20-juin-25		ACD

TPCI.033	TPCI 5,75% 2019-2026	4 000	4 160	NC	4 160			66,16	A	230,00	20-mars-25	ACD
TPCI.034	TPCI 6% 2019-2029	6 250	6 188	NC	6 187,50			107,88	A	375,00	20-mars-25	ACD
TPCI.035	TPCI 5,75% 2019 -2026	10 000	10 250	NC	10 250			562,43	A	575,00	11-juil.-24	ACD
TPCI.036	TPCI 5,75% 2019- 2026	10 000	10 000	NC	10 000			498,02	A	575,00	21-août-24	ACD
TPCI.037	TPCI 5,80% 2019-2026	6 000	6 000	NC	6 000			201,57	A	348,00	4-déc.-24	ACD
TPCI.038	TPCI 5,75% 2019-2026	6 000	6 000	6 000	6 000	42	252 000	199,84	A	345,00	4-déc.-24	ACD
TPCI.039	TPCI 5,75% 2019 - 2026	6 000	6 420	NC	6 420			245,08	A	345,00	17-oct.-24	ACD
TPCI.040	TPCI 5,75% 2019-2026	6 000	6 000	NC	6 000			164,96	A	345,00	10-janv.-25	ACD
TPCI.041	TPCI 5,80% 2020-2027	10 000	10 000	NC	10 000			199,67	A	580,00	28-févr.-25	ACD
TPCI.042	TPCI 5,90% 2020-2030	10 000	10 000	NC	10 000			202,05	A	590,00	28-févr.-25	ACD
TPCI.043	TPCI 5,90% 2020 - 2030	10 000	10 000	NC	10 000			114,77	A	590,00	23-avr.-25	ACD
TPCI.044	TPCI 5,80% 2020 - 2027	10 000	9 900	NC	9 900			112,82	A	580,00	23-avr.-25	ACD
TPCI.045	TPCI 5,80% 2020 -2027	6 000	6 000	NC	6 000			16,21	A	348,00	16-juin-25	ACD
TPCI.046	TPCI 5,90% 2020 - 2030	7 500	7 650	NC	7 650			20,61	A	442,50	16-juin-25	ACD
TPCI.047	TPCI 5,80% 2020 - 2027	6 000	6 150	NC	6 150			20,40	A	438,00	16-juin-25	ACD
TPCI.048	TPCI 5,80% 2020- 2027	8 000	7 920	NC	7 920			431,04	A	464,00	29-juil.-24	ACD
TPCI.049	TPCI 5,90% 2020- 2030	8 750	8 824	NC	8 824,38			479,58	A	516,25	29-juil.-24	ACD
TPCI.050	TPCI 5,90% 2020-2030	8 750	8 750	NC	8 750			437,26	A	516,25	28-août-24	ACD
TPCI.051	TPCI 5,80 % 2020-2027	8 000	8 000	NC	8 000			348,63	A	464,00	2-oct.-24	ACD
TPCI.052	TPCI 5,90 % 2020 -2030	8 750	9 013	NC	9 012,50			387,89	A	516,25	2-oct.-24	ACD
TPCI.053	TPCI 5,80% 2020-2027	8 000	8 480	NC	8 480			315,67	A	464,00	28-oct.-24	ACD
TPCI.054	TPCI 5,90% 2020-2030	8 750	8 575	NC	8 575			351,22	A	516,25	28-oct.-24	ACD
TPCI.055	TPCI 5,80% 2020 -2027	8 000	8 400	NC	8 400			243,41	A	464,00	24-déc.-24	ACD
TPCI.056	TPCI 5,90% 2020- 2030	8 750	9 450	NC	9 450			270,82	A	516,25	24-déc.-24	ACD
TPCI.057	TPCI 5,80% 2020-2027	8 000	7 680	NC	7 680			286,51	A	464,00	20-nov.-24	ACD
TPCI.058	TPCI 5,80% 2021-2028	8 000	8 000	NC	8 000			147,46	A	464,00	9-mars-25	ACD
TPCI.059	TPCI 5,90% 2021-2031	8 750	9 056	NC	9 056,25			164,07	A	516,25	9-mars-25	ACD
TPCI.060	TPCI 5,80% 2021-2028	10 000	10 000	NC	10 000			81,04	A	580,00	13-mai-25	ACD
TPCI.061	TPCI 5,90% 2021-2031	10 000	10 050	NC	10 050			82,44	A	590,00	13-mai-25	ACD
TPCI.062	TPCI 5,80 % 2021 -2028	8 000	7 920	NC	7 920			3,81	A	464,00	30-juin-25	ACD
TPCI.063	TPCI 5,90% 2021 -2031	8 750	8 750	NC	8 750			4,24	A	516,25	30-juin-25	ACD
TPCI.064	TPCI 5,80 % 2021 - 2028	10 000	10 000	NC	10 000			510,27	A	580,00	16-août-24	ACD
TPCI.065	TPCI 5,90 % 2021-2031	10 000	10 700	NC	10 700			446,53	A	590,00	30-sept.-24	ACD
TPCI.066	TPCI 5,90% 2021-2031	10 000	10 026	NC	10 026			388,50	A	590,00	5-nov.-24	ACD
TPCI.067	TPCI 5,90 % 2021-2036	10 000	10 200	NC	10 200			322,40	A	590,00	16-déc.-24	ACD
TPCI.068	TPCI 5,90 % 2022-2037	10 000	10 000	NC	10 000			246,64	A	590,00	1-févr.-25	ACD
TPCI.069	TPCI 5,75 % 2022-2037	10 000	10 000	NC	10 000			162,26	A	575,00	22-mars-25	ACD
TPCI.070	TPCI 5,75 % 2022-2037	10 000	10 300	NC	10 300			102,40	A	575,00	29-avr.-25	ACD
TPCI.071	TPCI 5,65% 2022-2032	10 000	10 150	NC	10 150			27,86	A	565,00	15-juin-25	ACD
TPCI.072	TPCI 5,65% 2022-2029	10 000	10 000	NC	10 000			524,86	A	565,00	29-juil.-24	ACD
TPCI.073	TPCI 5,75% 2022-2032	10 000	10 500	NC	10 500			534,15	A	575,00	29-juil.-24	ACD
TPCI.074	TPCI 5,85% 2022-2042	10 000	10 000	NC	10 000			524,86	A	565,00	29-juil.-24	ACD
TPCI.075	TPCI 5,65% 2022-2029	10 000	10 700	NC	10 700			416,80	A	565,00	7-oct.-24	ACD
TPCI.076	TPCI 5,75% 2022-2032	10 000	10 000	NC	10 000			424,18	A	575,00	7-oct.-24	ACD
TPCI.077	TPCI (TAUX DE BASE + SPREAD) % 2022-2029	10 000	10 000	NC	10 000			299,90	T	188,75	11-mai-24	ACD
TPCI.078	TPCI 5,65% 2022-2029	10 000	10 000	NC	10 000			313,37	A	565,00	13-déc.-24	ACD
TPCI.079	TPCI 5,75% 2023-2030	10 000	10 000	NC	10 000			197,95	A	575,00	28-févr.-25	ACD
TPCI.080	TPCI 6% 2023-2030	10 000	10 000	NC	10 000			77,26	A	600,00	17-mai-25	ACD
TPCI.081	TPCI 5,90% 2023-2028	10 000	10 500	NC	10 500			544,86	A	590,00	31-juil.-24	ACD
TPCI.082	TPCI 6,00% 2023-2030	10 000	10 000	NC	10 000			554,10	A	600,00	31-juil.-24	ACD
TPCI.083	TPCI 5,90 % 2023-2028	10 000	10 000	NC	10 000			427,19	A	590,00	12-oct.-24	ACD
TPCI.084	TPCI 6,00 % 2023-2030	10 000	10 000	10 000	10 000	78	780 000	434,43	A	600,00	12-oct.-24	ACD
TPCI.085	TPCI 5,90 % 2023 - 2028	10 000	10 000	NC	10 000			325,63	A	590,00	14-déc.-24	ACD
TPCI.086	TPCI 6,00 % 2023 - 2030	10 000	10 000	10 000	10 000	5 005	47 800 000	331,15	A	600,00	14-déc.-24	ACD
TPNE.01	TRESOR PUBLIC DU NIGER 6,50% 2019-2026	10 000	10 000	NC	10 000			172,74	A	650,00	28-mars-25	ACD
TPNE.02	TRESOR PUBLIC DU NIGER 6,50% 2019 - 2026	10 000	10 000	NC	10 000			598,50	A	650,00	1-août-24	ACD
TPNE.03	TRESOR PUBLIC DU NIGER 6,5% 2020-2027	8 000	8 000	NC	8 000			480,22	A	520,00	31-juil.-24	ACD
TPNE.04	TRESOR PUBLIC DU NIGER 6,30% 2	10 000	10 000	NC	10 000			540,49	A	630,00	24-août-24	ACD
TPNE.05	TPNE 6,15 % 2022-2034	10 000	10 000	NC	10 000			50,55	A	615,00	3-juin-25	ACD
TPNE.06	TRESOR PUBLIC DU NIGER 6,15% 2022 - 2034	10 000	10 000	NC	10 000			339,43	A	615,00	14-déc.-24	ACD
TPNE.07	TRESOR PUBLIC DU NIGER 6,25 % 2023-2028	10 000	10 000	NC	10 000			17,12	A	625,00	23-juin-25	ACD
TPTG.02	TPTG 6% 2022-2037	10 000	10 000	NC	10 000			377,05	A	600,00	16-nov.-24	ACD
TOTAL								66 929		662 562 000		

OBLIGATIONS REGIONALES

BIDC.O4	BIDC-EBID 6,10% 2017-2027	3 750	3 750	NC	3 750	10,66	A	228,78	16-juin-25	ACD
BIDC.O5	BIDC-EBID 6,40% 2019-2026	10 000	9 999	NC	9 999	304,18	S	320,00	12-juil.-24	ACD
BIDC.O6	BIDC-EBID 6,50 % 2021-2028	8 000	8 000	NC	8 000	65,36	S	261,42	18-nov.-24	ACD
BIDC.O7	BIDC-EBID 5,90% 2022-2029	10 000	10 000	NC	10 000	38,69	S	295,00	9-déc.-24	ACD
CRRH.O10	CRRH-UEMOA 6,10% 2022-2037	10 000	10 000	NC	10 000	253,05	S	305,00	3-août-24	AC
CRRH.O2	CRRH-UEMOA 6.10% 2012-2024	10 000	9 800	NC	9 800	281,54	S	305,00	17-juil.-24	AC
CRRH.O4	CRRH-UEMOA 6% 2014-2024	10 000	10 000	NC	10 000	4,92	S	300,00	30-déc.-24	AC
CRRH.O5	CRRH-UEMOA 5.85% 2015-2025 (*)	10 000	10 000	NC	10 000	289,30	S	290,90	4-juil.-24	AC
CRRH.O6	CRRH-UEMOA 5.85% 2016-2026 (*)	10 000	10 000	NC	10 000	292,50	S	292,50	3-juil.-24	ACD
CRRH.O7	CRRH-UEMOA 5.95% 2017-2029	4 583	4 583	NC	4 583	34,83	S	136,35	17-nov.-24	AC
CRRH.O8	CRRH-UEMOA 5.95% 2018-2030	5 417	5 417	NC	5 416.67	10,57	S	161,15	21-déc.-24	AC
CRRH.O9	CRRH-UEMOA 6.05% 2018-2033	6 333	6 333	NC	6 333	12,56	S	191,58	21-déc.-24	AC
TOTAL						0		0		

OBLIGATIONS PRIVEES

BHSN.O1	DIASPORA BONDS BHS 6,25% 2019-	10 000	10 000	NC	10 000	298,84	S	310,79	10-juil.-24	ACD
FBOAD.O1	FCTC BOAD DOLI-P 6,10% 2023-2030	8 200	8 200	NC	8 200	143,90	S	252,16	20-sept.-24	AC
FDFINBF.O1	FIDELIS FINANCE CAP25 7,00% 2023-2028	10 000	10 000	NC	10 000	79,10	S	330,80	20-nov.-24	ACD
FEPTC.O1	FCTC EPT 7 % 2023-2030	10 000	10 000	NC	10 000	68,97	T	171,50	27-août-24	ACD
FEPTC.O2	FCTC EPT 7,25 % 2023-2033	10 000	10 000	NC	10 000	71,44	T	177,63	27-août-24	ACD
FEPTC.O3	FCTC EPT 7,50% 2023-2038	10 000		NC		73,90	T	183,75	27-août-24	ACD
FNSBC.O1	FCTC NSIA BANQUE 7 % 2020-2025	1 667	1 667	NC	1 666.66	5,28	T	28,58	16-sept.-24	ACD
FORBT.O1	FCTC ORABANK 7 % 2021-2026	5 556	6 056	NC	6 055.55	5,18	T	95,28	28-sept.-24	ACD
FSNTS.O1	FCTC SONATEL C-1 6,40 % 2023-2	10 000	10 000	NC	10 000	549,08	S	602,00	19-juil.-24	AC
FSNTS.O2	FCTC SONATEL C-2 6,60 % 2023-2	10 000	10 000	NC	10 000	565,49	S	620,00	19-juil.-24	AC
FTIMC.O1	FCTC TEYLIOM IMMO 7 % 2021-2028	6 667	6 467	NC	6 466.66	31,07	T	114,33	8-sept.-24	ACD
ORGT.O2	ORAGROUP SA 7,15% 2021-2028	9 000	9 630	NC	9 630	119,56	S	321,75	26-oct.-24	ACD
PADS.O3	PAD 6,60% 2020-2027	7 000	7 000	NC	7 000	94,67	S	231,00	19-oct.-24	ACD
PTRC.O1	PETRO IVOIRE 6,80% 2022-2029	10 000	10 750	NC	10 750	32,77	S	333,20	15-déc.-24	ACD
SNLC.O1	SENELEC 6,50% 2018-2025	2 000	2 000	NC	2 000	34,62	S	65,00	27-sept.-24	AC
SNTS.O2	SONATEL 6,50% 2020-2027	7 000	7 000	NC	7 000	197,49	S	212,68	16-juil.-24	ACD
TOTAL						0		0		

SUKUK ET TITRES ASSIMILES

SUKSN.S2	SUKUK SN 6% 2016-2026	10 000	10 750	NC	10 750	265,00	S	303,33	26-juil.-24	ACD
SUKTG.S1	SUKUK TG 6.5% 2016-2026	10 000	10 750	NC	10 750	281,46	S	373,91	17-août-24	ACD
TOTAL						0		0		

TOTAL - Marché des obligations
66 929 662 562 000

Légende :
 (#) (*) Ex-Coupon couru (#/#)Cours de référence amorti / Coupon couru Ex-c (#)Ex-marge de profits
 Cours du jour: Ouv.: Ouverture Clôt.: Clôture Moy.: Moyen
 Type Amort: Type d'Amortissement IF: In Fine AC: Amortissement Constant AD: Amortissement Dégressif ACD: Amortissement Constant Différé
 Période: Périodicité de paiement des coupons A: Annuelle S: Semestrielle T: Trimestrielle
 Eché.: Échéance de paiement des intérêts
 Mentions: NC: Non Coté Ex-c: Ex-coupon ou Ex-droit SP: Suspendu

INFORMATIONS
OPERATIONS EN COURS

Emetteur	Opération
PALM CI	Paiement de dividendes de 563,306 F CFA net par action, le 26/07/2024
NSBC	Paiement de dividendes de 454,829 F CFA net par action, le 08/07/2024
CORIS BANK INTERNATIONAL	Paiement de dividendes de 790 F CFA net par action, le 05/07/2024

AVIS

Entité	N°	Nature	Objet
BRVM	153-2024	Paiement Intérêts et remboursement	Paiement des intérêts semestriels et remboursement partiel du capital - SONATEL 6,50 % 2020-2027

COMMUNIQUES

Emetteur	N°	Nature	Objet
----------	----	--------	-------

QUANTITES RESIDUELLES
MARCHE DES ACTIONS

Symbole	Titre	Quantité résiduelle à l'achat	Cours Achat / Vente			Quantité résiduelle à la vente	Cours de Référence
ABJC	SERVAIR ABIDJAN CI	10	2,050	/	2,075	2 438	2 075
BICC	BICI CI	1	9,900	/	9,925	46	9 925
BNBC	BERNABE CI	50	960	/	1,000	2 374	1 000
BOAB	BANK OF AFRICA BN	23	6,740	/	6,745	181	6 740
BOABF	BANK OF AFRICA BF	38	6,700	/	6,745	6	6 745
BOAC	BANK OF AFRICA CI	444	7,495	/	7,500	2 423	7 495
BOAM	BANK OF AFRICA ML	1 730	1,550	/	1,600	201	1 550
BOAN	BANK OF AFRICA NG	56	5,220	/	5,290	606	5 290
BOAS	BANK OF AFRICA SENEGAL	500	3,810	/	3,850	430	3 850
CABC	SICABLE CI	29	990	/	1,060	481	1 060
CBIBF	CORIS BANK INTERNATIONAL	45	10,150	/	10,170	120	10 150
CFAC	CFAO MOTORS CI	10	670	/	685	2 232	685
CIEC	CIE CI	27	1,990	/	2,000	121	2 000
ECOC	ECOBANK COTE D'IVOIRE	15	6,945	/	6,995	9	6 995
ETIT	ECOBANK TRANS. INCORP. TG	445 258	16	/	17	2 045 856	17
FTSC	FILTISAC CI	3	1,350	/	1,370	9	1 370
NEIC	NEI-CEDA CI	120	755	/	785	306	785
NSBC	NSIA BANQUE COTE D'IVOIRE	11	6,295	/	6,300	2 562	6 300
NTLC	NESTLE CI	99	7,495	/	7,500	6 405	7 495
ONTBF	ONATEL BF	30	2,795	/	2,800	13 987	2 795
ORAC	ORANGE COTE D'IVOIRE	17	11,950	/	12,000	9 753	12 000
ORGT	ORAGROUP TOGO			/	1,850	153	1 850
PALC	PALM CI	22	6,200	/	6,220	484	6 220
PRSC	TRACTAFRIC MOTORS CI	4	2,155	/	2,250	55	2 155
SAFC	SAFCA CI	34	975	/	980	783	980
SCRC	SUCRIVOIRE	1	485	/	490	20	490
SDCC	SODE CI	29	5,325	/	5,330	878	5 325
SDSC	AFRICA GLOBAL LOGISTICS CI	359	1,260	/	1,295	248	1 295
SEMC	EVIOSYS PACKAGING SIEM CI			/			700
SGBC	SOCIETE GENERALE COTE D'IVOIRE	15	19,395	/	19,450	55	19 450
SHEC	VIVO ENERGY CI	280	850	/	870	150	850
SIBC	SOCIETE IVOIRIENNE DE BANQUE	66	6,475	/	6,695	105	6 475
SICC	SICOR CI	100	3,000	/			3 145
SIVC	AIR LIQUIDE CI	32	485	/	495	7 468	495
SLBC	SOLIBRA CI			/			83 250
SMBC	SMB CI	156	11,950	/	11,975	99	11 950
SNTS	SONATEL SN	65	19,255	/	19,300	247	19 300
SOGC	SOGB CI	272	3,650	/	3,700	495	3 700
SPHC	SAPH CI	12	2,755	/	2,850	100	2 895
STAC	SETAO CI	15	680	/	740	329	740
STBC	SITAB CI	4	6,990	/	7,000	423	7 000
SVOC	MOVIS CI			/			2 395
TTLC	TOTALENERGIES MARKETING CI	253	2,175	/	2,180	51	2 180
TTLS	TOTALENERGIES MARKETING SN	72	2,155	/	2,200	1 709	2 150
UNLC	UNILEVER CI	5	6,500	/	6,505	4	6 500
UNXC	UNIWAX CI			/	Marché	32	420

QUANTITES RESIDUELLES

MARCHE DES DROITS

Symbole	Titre	Quantité résiduelle à l'achat	Cours Achat / Vente	Quantité résiduelle à la vente	Cours de Référence
---------	-------	-------------------------------	---------------------	--------------------------------	--------------------

QUANTITES RESIDUELLES
MARCHE DES OBLIGATIONS

Symbole	Titre	Quantité résiduelle à l'achat	Cours Achat / Vente	Quantité résiduelle à la vente	Cours de Référence
BHSN.O1	DIASPORA BONDS BHS 6,25% 2019-		/ 10,000	1	10 000
FBOAD.O1	FCTC BOAD DOLI-P 6,10% 2023-2030		/ 8,200	9	8 200
FDFINBF.O1	FIDELIS FINANCE CAP25 7,00% 2023-2028		/ 10,000	40	10 000
FEPTC.O1	FCTC EPT 7 % 2023-2030	77	9,900 / 10,000	77	10 000
FEPTC.O2	FCTC EPT 7,25 % 2023-2033		/		10 000
FEPTC.O3	FCTC EPT 7,50% 2023-2038		/		10 000
PADS.O3	PAD 6,60% 2020-2027		/		7 000
PTRC.O1	PETRO IVOIRE 6,80% 2022-2029		/ 10,800	500	10 750
SNLC.O1	SENELEC 6,50% 2018-2025		/ 2,000	400	2 000
SNTS.O2	SONATEL 6,50% 2020-2027		/		7 000
FNSBC.O1	FCTC NSIA BANQUE 7 % 2020-2025	505	1,666.66 /		1 667
FORBT.O1	FCTC ORABANK 7 % 2021-2026		/ 5,611.11	221	6 056
FSNTS.O1	FCTC SONATEL C-1 6,40 % 2023-2		/		10 000
FSNTS.O2	FCTC SONATEL C-2 6,60 % 2023-2		/		10 000
FTIMC.O1	FCTC TEYLIOM IMMO 7 % 2021-2028		/		6 467
ORGT.O2	ORAGROUP SA 7,15% 2021-2028	12	9,000 / 9,630	300	9 630
EOM.O10	ETAT DU MALI 6,20 % 2022-2029		/		9 890
EOM.O11	ETAT DU MALI 6,40 % 2023-2030		/ 10,000	28	10 000
EOM.O12	ETAT DU MALI 6,50 % 2023-2030		/		10 000
EOM.O13	ETAT DU MALI 6,50 % 2024-2034		/ 10,000	10 000	10 000
EOM.O3	ETAT DU MALI 6,50 % 2018-2025		/		4 000
EOM.O4	ETAT DU MALI 6,50% 2019-2027		/		8 000
TPNE.O4	TRESOR PUBLIC DU NIGER 6,30% 2		/ 10,020	20 000	10 000
TPNE.O5	TPNE 6,15 % 2022-2034		/		10 000
TPNE.O6	TRESOR PUBLIC DU NIGER 6,15% 2022 - 2034		/		10 000
TPNE.O7	TRESOR PUBLIC DU NIGER 6,25 % 2023-2028		/ 10,000	300	10 000
TPTG.O2	TPTG 6% 2022-2037		/ 10,000	970	10 000
TPCI.O84	TPCI 6,00 % 2023-2030		/		10 000
TPCI.O85	TPCI 5,90 % 2023 - 2028		/		10 000
TPCI.O86	TPCI 6,00 % 2023 - 2030		/ 10,000	985	10 000
TPNE.O1	TRESOR PUBLIC DU NIGER 6,50% 2019-2026		/ 9,250	23	10 000
TPNE.O2	TRESOR PUBLIC DU NIGER 6,50% 2019 - 2026		/ 9,950	349	10 000
TPNE.O3	TRESOR PUBLIC DU NIGER 6,5% 2020-2027		/		8 000
TPCI.O78	TPCI 5,65% 2022-2029		/		10 000
TPCI.O79	TPCI 5,75% 2023-2030		/		10 000
TPCI.O80	TPCI 6% 2023-2030		/		10 000
TPCI.O81	TPCI 5,90% 2023-2028		/		10 500
TPCI.O82	TPCI 6,00% 2023-2030		/ 9,850	64	10 000
TPCI.O83	TPCI 5,90 % 2023-2028		/		10 000
TPCI.O72	TPCI 5,65% 2022-2029		/		10 000
TPCI.O73	TPCI 5,75% 2022-2032		/		10 500
TPCI.O74	TPCI 5,85% 2022-2042		/		10 000
TPCI.O75	TPCI 5,65% 2022-2029		/		10 700
TPCI.O76	TPCI 5,75% 2022-2032		/		10 000
TPCI.O77	TPCI (TAUX DE BASE + SPREAD) % 2022-2029		/		10 000
TPCI.O66	TPCI 5,90% 2021-2031		/		10 026
TPCI.O67	TPCI 5,90 % 2021-2036		/		10 200
TPCI.O68	TPCI 5,90 % 2022-2037		/ 10,000	309	10 000
TPCI.O69	TPCI 5,75 % 2022-2037	6	10,000 /		10 000
TPCI.O70	TPCI 5,75 % 2022-2037		/ 10,000	2 000	10 300

TPCI.071	TPCI 5,65% 2022-2032			/				10 150
TPCI.060	TPCI 5,80% 2021-2028			/				10 000
TPCI.061	TPCI 5,90% 2021-2031			/				10 050
TPCI.062	TPCI 5,80 % 2021 -2028			/				7 920
TPCI.063	TPCI 5,90% 2021 -2031			/				8 750
TPCI.064	TPCI 5,80 % 2021 - 2028			/				10 000
TPCI.065	TPCI 5,90 % 2021-2031			/				10 700
TPCI.054	TPCI 5,90% 2020-2030			/				8 575
TPCI.055	TPCI 5,80% 2020 -2027			/				8 400
TPCI.056	TPCI 5,90% 2020- 2030			/				9 450
TPCI.057	TPCI 5,80% 2020-2027			/				7 680
TPCI.058	TPCI 5,80% 2021-2028			/				8 000
TPCI.059	TPCI 5,90% 2021-2031			/				9 056
TPCI.048	TPCI 5,80% 2020- 2027			/				7 920
TPCI.049	TPCI 5,90% 2020- 2030			/				8 824
TPCI.050	TPCI 5,90% 2020-2030			/				8 750
TPCI.051	TPCI 5,80 % 2020-2027			/	8,000		500	8 000
TPCI.052	TPCI 5,90 % 2020 -2030			/				9 013
TPCI.053	TPCI 5,80% 2020-2027			/				8 480
TPCI.042	TPCI 5,90% 2020-2030			/				10 000
TPCI.043	TPCI 5,90% 2020 - 2030			/				10 000
TPCI.044	TPCI 5,80% 2020 - 2027			/	9,900		244	9 900
TPCI.045	TPCI 5,80% 2020 -2027			/				6 000
TPCI.046	TPCI 5,90% 2020 - 2030			/				7 650
TPCI.047	TPCI 5,80% 2020 - 2027			/				6 150
TPCI.036	TPCI 5,75% 2019- 2026			/				10 000
TPCI.037	TPCI 5,80% 2019-2026			/				6 000
TPCI.038	TPCI 5,75% 2019-2026			/	6,030		5	6 000
TPCI.039	TPCI 5,75% 2019 - 2026			/				6 420
TPCI.040	TPCI 5,75% 2019-2026			/				6 000
TPCI.041	TPCI 5,80% 2020-2027			/				10 000
TPCI.030	TPCI 5,95% 2018-2025			/				3 000
TPCI.031	TPCI 5,75% 2019 - 2026			/				10 230
TPCI.032	TPCI 2,23% 2019-2026			/				10 000
TPCI.033	TPCI 5.75% 2019-2026			/				4 160
TPCI.034	TPCI 6% 2019-2029		10	6,187.50	/	6,250	129	6 188
TPCI.035	TPCI 5,75% 2019 -2026			/				10 250
TPCI.024	TPCI 6.25% 2017-2029		19	10,000	/			10 001
TPCI.025	TPCI 5,95% 2017-2024 A			/				10 000
TPCI.026	TPCI 5,95% 2017-2024 B			/				10 000
TPCI.027	TPCI 6% 2017-2025			/				10 250
TPCI.028	TPCI 6% 2018 - 2026			/				10 000
TPCI.029	TPCI 6% 2018-2026			/				10 000
TPBJ.08	TPBJ 6,20% 2023-2038			/				10 000
TPCI.017	TPCI 3% 2014-2024			/				10 000
TPCI.019	TPCI 5.99% 2015-2025			/				9 850
TPCI.021	TPCI 6% 2016-2028			/	10,000		2	10 000
TPCI.022	TPCI 5.90% 2016 - 2026			/				10 000
TPCI.023	TPCI 5.90% 2016-2026			/				10 000
TPBF.09	TPBF 6,50% 2019 - 2027			/	11,000		170	11 000
TPBJ.03	TPBJ 6,50% 2020-2028			/				10 000
TPBJ.04	TPBJ 5,50 % 2022-2037			/	9,900		86	10 000
TPBJ.05	TPBJ 5,85 % 2022-2042			/				10 000
TPBJ.06	TPBJ 5,75% 2022-2037			/				10 000
TPBJ.07	TPBJ 5,70% 2023-2030			/				10 000

TPBF.O18	TPBF 6,50% 2023-2033			/	9,900	150	9 900
TPBF.O4	TPBF 6.50% 2017-2027			/			10 000
TPBF.O5	TPBF 6,50% 2017-2024			/			10 000
TPBF.O6	TPBF 6.50% 2018-2025			/			9 850
TPBF.O7	TPBF 6,50% 2018- 2025			/	10,000	18	10 000
TPBF.O8	TPBF 6,50% 2019-2027			/			10 000
TPBF.O12	TPBF 6.50% 2021-2031			/			9 850
TPBF.O13	TPBF 6,50 % 2021 - 2031			/			10 000
TPBF.O14	TPBF 6,30% 2022-2034			/	10,000	26	10 000
TPBF.O15	ETAT DU BURKINA 6,30 % 2022-2			/			9 999
TPBF.O16	ETAT DU BURKINA 6% 2023-2028			/			10 000
TPBF.O17	TPBF 6,30 % 2023-2030			/			10 000
EOS.O17	ETAT DU SENEGAL 6,65 % 2024-2034			/			10 000
EOS.O7	ETAT SENEGAL 6.30% 2015-2025			/	10,000	4	10 000
EOS.O8	ETAT DU SENEGAL 5,95% 2022-2034			/	10,000	15 226	10 000
EOS.O9	ETAT DU SENEGAL 6,00 % 2023-20			/	10,000	169	10 000
TPBF.O10	TPBF 6,50% 2020 - 2028			/			6 600
TPBF.O11	TPBF 6,50 % 2020-2028			/	7,501	940	7 501
EOS.O11	ETAT DU SENEGAL 6,35 % 2023-2033			/	10,000	29	10 000
EOS.O12	ETAT DU SENEGAL 6,15 % 2023-2028			/	10,000	4 763	10 000
EOS.O13	ETAT DU SENEGAL 6,30 % 2023-2030			/			9 850
EOS.O14	ETAT DU SENEGAL 6,50 % 2023-2033	15	10,000	/			10 000
EOS.O15	ETAT DU SENEGAL 6,25 % 2024-2029			/			10 000
EOS.O16	ETAT DU SENEGAL 6,45 % 2024-2031			/			10 000
EOM.O5	ETAT DU MALI 6,50% 2020-2028			/	8,000	100	8 000
EOM.O6	ETAT DU MALI 6,50% 2020-2027			/	8,000	1 000	8 000
EOM.O7	ETAT DU MALI 6.50% 2021-2031			/	8,750	2 515	8 749
EOM.O8	ETAT DU MALI 6,20 % 2022-2032			/	10,000	60	10 000
EOM.O9	ETAT DU MALI 6,30% 2022-2032			/	9,900	95	9 900
EOS.O10	ETAT DU SENEGAL 6,15 % 2023-2030			/			10 000
BIDC.O4	BIDC-EBID 6.10% 2017-2027			/			3 750
BIDC.O5	BIDC-EBID 6,40% 2019-2026			/	10,000	57	9 999
BIDC.O6	BIDC-EBID 6,50 % 2021-2028	38	8,000	/			8 000
BIDC.O7	BIDC-EBID 5,90% 2022-2029			/	9,900	15 000	10 000
CRRH.O10	CRRH-UEMOA 6,10% 2022-2037			/	9,997	69	10 000
CRRH.O2	CRRH-UEMOA 6.10% 2012-2024			/			9 800
CRRH.O4	CRRH-UEMOA 6% 2014-2024			/			10 000
CRRH.O5	CRRH-UEMOA 5.85% 2015-2025			/			10 000
CRRH.O6	CRRH-UEMOA 5.85% 2016-2026			/			10 000
CRRH.O7	CRRH-UEMOA 5.95% 2017-2029			/			4 583
CRRH.O8	CRRH-UEMOA 5.95% 2018-2030			/			5 417
CRRH.O9	CRRH-UEMOA 6.05% 2018-2033			/			6 333

SUKUK ET TITRES ASSIMILES

Symbole	Titre	Quantité résiduelle à l'achat	Cours Achat / Vente	Quantité résiduelle à la vente	Cours de Référence
SUKSN.S2	SUKUK SN 6% 2016-2026		/		10 750
SUKTG.S1	SUKUK TG 6.5% 2016-2026		/		10 750

CALENDRIER DES ASSEMBLEES GENERALES
ANNEE : 2024

Société	Nature	Date	Heure	Lieu
AIR LIQUIDE CI	Ordinaire	15/07/2024	09:00:00	SALLE DE CONFÉRENCE DE LA CRRAE-UMOA, à Abidjan
VIVO ENERGY CI	Ordinaire	28/06/2024	09:30:00	Espace Crystal situé à Marcory zone 4C, 805 rue Chevalier de Clieu non loin des Sapeurs Pompiers
SODECI	Ordinaire	27/06/2024	08:30:00	VISIOCONFERENCE
SERVAIR ABIDJAN CI	Ordinaire	27/06/2024	11:00:00	Salle JEWELS de la CGECI sise au Plateau, Avenue Lamblin
UNIWAX CI	Ordinaire	27/06/2024	09:00:00	Espace Latrille Events, sis à Abidjan, Cocody II-Plateaux (Carrefour Duncan)
CFAO MOTORS CI	Mixte	27/06/2024	09:00:00	Siège social sis à Abidjan, 117, Boulevard de Marseille
CIE CI	Ordinaire	26/06/2024	10:00:00	Visioconférence
SAFCA CI	Ordinaire	25/06/2024	10:00:00	Siège de la société, sis à Abidjan, 1, Rue des Carrossiers, Zone 3 C (Face SOCOCE Treichville)
ORAGROUP	Mixte	25/06/2024	10:00:00	Hôtel 2 Février situé à Place de l'indépendance BP 131 Lomé
ONATEL BF	Ordinaire	24/06/2024	10:30:00	ROYAL BEACH HÔTEL, OUAGADOUGOU-BURKINA FASO
SITAB	Ordinaire	21/06/2024	10:00:00	SALLE JEWELS de la CGECI (Plateau)
TRACTAFRIC CI	Ordinaire	21/06/2024	10:00:00	Hôtel AZALAI ABIDJAN
TOTAL	Mixte	21/06/2024	10:00:00	Radisson Blu Hotel Abidjan Airport sis au boulevard de l'Aéroport Abidjan, Port Bouët
FILTISAC CI	Ordinaire	20/06/2024	10:00:00	Espace Latrille Events - Salle KOSSIA, II-Plateaux Boulevard Latrille, Abidjan - Cocody
BERNABE CI	Ordinaire	20/06/2024	10:00:00	ABIDJAN, salle de conférence GEWELS de la Maison du Patronat Ivoirien (CGECI) au Plateau
SMB	Ordinaire	14/06/2024	09:30:00	Amphithéâtre de la CGECI (La Maison de l'Entreprise) sis à Abidjan-Plateau, à l'Angle du Boulevard de la République et de l'Avenue Lamblin
MOVIS CI	Extraordinaire	14/06/2024	10:45:00	Siège social de MOVIS CI (Situé à Vridi, zone Industrielle, dans la Rue des Conteneurs)
MOVIS CI	Ordinaire	14/06/2024	09:30:00	Siège social de MOVIS CI (Situé à Vridi, en zone Industrielle, dans la Rue des Conteneurs)
PALM CI	Ordinaire	13/06/2024	09:00:00	VISIOCONFERENCE
NESTLE CI	Ordinaire	11/06/2024	10:00:00	Espace CRYSTAL, situé à Abidjan, Zone 4 C, 08 Rue du Chevalier de Clieu « Salle DIAMANT »
ECOBANK TG	Mixte	06/06/2024	10:00:00	Salle de conférence du Centre Panafricain Ecobank, 2365, Boulevard du Mono, Lomé, Togo
SAPH CI	Ordinaire	04/06/2024	09:00:00	VISIOCONFERENCE
SIB	Mixte	04/06/2024	10:00:00	CRRAE-UMOA (Abidjan - Plateau Angle Boulevard Botreau Roussel, Rue Privée CRRAE-UMOA)
SOLIBRA	Ordinaire	31/05/2024	09:30:00	Espace LATRILLE EVENTS, Cocody Boulevard Latrille, Carrefour Duncan
SETAO CI	Ordinaire	30/05/2024	10:00:00	Hôtel TIAMA (salon EBENE)
TOTAL SENEGAL S.A.	Ordinaire	29/05/2024	10:00:00	Hôtel Radisson Blu Dakar
NEI-CEDA CI	Ordinaire	28/05/2024	10:00:00	Hôtel TIAMA, Abidjan - Plateau
SGB CI	Mixte	28/05/2024	09:00:00	Espace Latrille Events, sis à Abidjan Commune de Cocody, aux Deux-Plateaux Boulevard Latrille
BICI CI	Ordinaire	27/05/2024	10:00:00	Auditorium de la Maison des Entreprises (CGECI) sise au Plateau
BICI CI	Extraordinaire	27/05/2024	11:30:00	Auditorium de la Maison des Entreprises (CGECI) sise au Plateau
SOGB	Ordinaire	24/05/2024	10:30:00	Immeuble CRRAE - UEMOA sis à Abidjan Plateau
NSBC	Ordinaire	23/05/2024	10:30:00	Amphithéâtre de la Caisse de Retraite par Répartition avec Epargne de l'UMOA (CRRAE-UMOA), sis à Abidjan-Plateau, boulevard Botreau ROUSSEL
ECOBANK CI	Ordinaire	25/04/2024	10:00:00	Hôtel Radisson Blu, sis à Abidjan Port-Bouët, route de l'Aéroport International Félix Houphouët Boigny
SONATEL	Ordinaire	25/04/2024	10:00:00	PAR VISIOCONFERENCE dans ses locaux situés au Technopole à Dakar
BANK OF AFRICA ML	Ordinaire	23/04/2024	09:30:00	Siège de la banque à l'Immeuble BANK OF AFRICA, Avenue du Mali, Quartier ACI 2000
BANK OF AFRICA SN	Ordinaire	18/04/2024	09:30:00	Immeuble Elan II au 2ème Etage, Almadies, Zone 12, Route de Ngor à Dakar
ORANGE CI	Ordinaire	16/04/2024	10:00:00	Siège de la société, sis à Abidjan, Cocody Riviera Golf, Boulevard de France, Immeuble Orange Village
BANK OF AFRICA BN	Ordinaire	12/04/2024	09:00:00	Hôtel Golden Tulip à Cotonou
CORIS BANK INTERNATIONAL	Ordinaire	12/04/2024	09:00:00	Sopatel Hôtel Silmandé

SICABLE	Ordinaire	05/04/2024	10:00:00	Hôtel TIAMA, ABIDJAN
BANK OF AFRICA NG	Ordinaire	04/04/2024	10:00:00	Centre de Formation de BOA-NIGER (BOA-Siège)
BANK OF AFRICA BF	Ordinaire	28/03/2024	10:00:00	Salle WANGO I à l'hôtel LANCASTER (EX LAICO HOTEL) OUAGA 2000
BANK OF AFRICA CI	Ordinaire	28/03/2024	10:00:00	Salle Fromager de l'hôtel IVOTEL du Plateau (10ème étage)
AIR LIQUIDE CI	Ordinaire	10/01/2024	10:00:00	Salle de conférence de la CRRAE-UMOA

L'actualité de la BRVM sur nos plateformes digitales

Infos BRVM

Pour recevoir les informations boursières par SMS, souscrivez :



Côte d'Ivoire : *430#
Bénin : *430*15#



Côte d'Ivoire : #139#
Burkina Faso : *310#



Côte d'Ivoire : *431#
Niger : *512*9#
Togo : *310#

Site web

www.brvm.org



Application Mobile

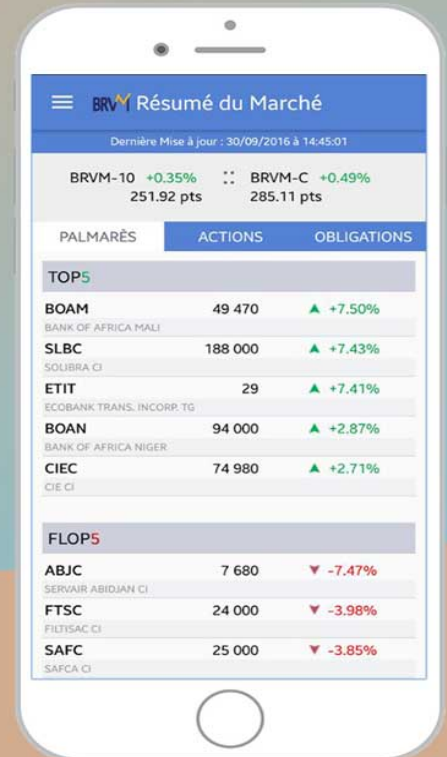

Nous suivre sur :



AVIS N° 153 - 2024 / BRVM / DG

SONATEL 6,50 % 2020-2027

Paiement des intérêts semestriels et remboursement partiel du capital

La Bourse Régionale des Valeurs Mobilières (BRVM) porte à la connaissance du public et des intervenants du marché que la Société Nationale de Télécommunication du Sénégal (SONATEL) procédera, le **16 juillet 2024**, au paiement des intérêts semestriels et au remboursement partiel du capital de son emprunt obligataire dénommé "SONATEL 6,50 % 2020-2027".

La fermeture des registres étant fixée au mardi 16 juillet 2024, ledit titre (symbole : SNTS.O2) cotera ex-coupon d'intérêts à partir du vendredi 12 juillet 2024.

Pour toute information complémentaire, veuillez contacter la SGI IMPAXIS SECURITIES, BP 45545 Dakar-Fann, Sénégal, Tél : (221) 33 869 31 40, Fax : (221) 33 864 53 41, www.impaxis-securities.com

Fait à Abidjan, le 03 juillet 2024

Le Directeur Général



The image shows a blue ink signature of Dr. Edoh Kossi AMENOUNVE over a circular official stamp. The stamp contains the text 'Bourse Régionale des Valeurs Mobilières' around the top edge, 'LE DIRECTEUR GENERAL' in the center, and 'ABIDJAN' at the bottom. There are two stars on either side of the bottom text.

Dr. Edoh Kossi AMENOUNVE

cd/ak DT

02 juillet 2024

CALENDRIER DE PAIEMENT DES DIVIDENDES

ANNEE : 2024

Titres	Montant du dividende net par action en FCFA	Numéro de l'Avis	Date de publication de l'Avis au BOC	Ex-dividende	Date de paiement du dividende
				T-2	T
BOA COTE D'IVOIRE	684	057-2024 BRVMDG	04/04/2024	25/04/2024	29/04/2024
BOA BURKINA FASO	704	058-2024 BRVMDG	04/04/2024	02/05/2024	06/05/2024
SONATEL SENEGAL	1 575	080-2024 BRVMDG	26/04/2024	15/05/2024	17/05/2024
BOA MALI	144	082-2024 BRVMDG	29/04/2024	16/05/2024	21/05/2024
BOA BENIN	706	070-2024 BRVMDG	22/04/2024	23/05/2024	27/05/2024
ECOBANK CI	594	089-2024 BRVMDG	10/05/2024	28/05/2024	30/05/2024
BOA NIGER	609,15	059-2024 BRVMDG	05/04/2024	29/05/2024	31/05/2024
SICABLE CI	79,58	091-2024 BRVMDG	14/05/2024	29/05/2024	31/05/2024
ORANGE CI	780	092-2024 BRVMDG	14/05/2024	30/05/2024	03/06/2024
SOCIETE GENERALE CI	1 553,847	118-2024 BRVMDG	04/06/2024	21/06/2024	25/06/2024
NEI-CEDA CI	81,78	120-2024 BRVMDG	05/06/2024	21/06/2024	25/06/2024
BOA SENEGAL	300	129-2024 BRVMDG	12/06/2024	25/06/2024	27/06/2024
BICI CI	540,90	122-2024 BRVMDG	07/06/2024	25/06/2024	27/06/2024
TOTALENERGIES MARKETING SENEGAL	207,58	119-2024 BRVMDG	04/06/2024	26/06/2024	28/06/2024
CORIS BANK INTERNATIONAL BURKINA FASO	790	134-2024 BRVMDG	14/06/2024	03/07/2024	05/07/2024
NSIA BANQUE CI	454,829	143-2024 BRVMDG	20/06/2024	04/07/2024	08/07/2024
PALM CI	563,306	152-2024 BRVMDG	02/07/2024	24/07/2024	26/07/2024

BULLETIN OFFICIEL

OPCVM: FONDS COMMUNS DE PLACEMENT ET SOCIÉTÉS D'INVESTISSEMENT A CAPITAL VARIABLE



mercredi 3 juillet 2024

Sociétés de gestion	Dépositaire	OPCVM	Catégorie	Valeur Liquidative									
				Précédente		Actuelle		Variation		Origine	Précédent		
				Valeur	Date	Valeur	Date	Date	%				
QUOTIDIENNES													
AFRICABOURSE ASSET MANAGEMENT	AFRICABOURSE SA	FCP AAM CAPITAL SUR	M	5 000	8 236,45	27/11/2023	ND	ND	ND	10/10/2012	-	-	
		FCP AAM EPARGNE CROISSANCE	D	5 000	8 918,74	01/07/2024	8 945,36	02/07/2024	19/11/2012	78,91%	0,30%		
		FCP AAM OBLIGATIFS	D	5 000	8 624,86	01/07/2024	8 632,80	02/07/2024	12/09/2012	72,66%	0,09%		
		FCP AAM EPARGNE ACTION	OATC	5 000	6 121,09	01/07/2024	6 128,97	02/07/2024	16/01/2017	22,58%	0,13%		
AFRICAM SA	SBIF	FCP AAM SERENITIS	OATC	10 000	10 444,82	01/07/2024	10 979,95	02/07/2024	20/12/2023	9,80%	0,32%		
		FCP EXPANSIO	D	5 000	10 661,88	01/07/2024	10 654,97	02/07/2024	01/01/2013	113,10%	-0,06%		
		FCP SECURITAS	OMLT	5 000	7 755,68	01/07/2024	7 756,58	02/07/2024	01/01/2013	55,13%	0,01%		
		FCP VALORIS	D	5 000	10 160,27	01/07/2024	10 154,33	02/07/2024	01/01/2013	103,08%	-0,06%		
AFRICAIN DE GESTION D'ACTIFS ATLANTIC ASSET MANAGEMENT	SGI AGI	FCP CAPITAL PLUS	D	1 000	1 375,28	01/07/2024	1 377,51	02/07/2024	11/03/2019	37,75%	0,16%		
		FCP CONFORT PLUS	OMLT	1 000	1 360,01	01/07/2024	1 360,45	02/07/2024	11/03/19	36,05%	0,032%		
		FCP ATLANTIQUE CROISSANCE	D	5 000	5 571,19	27/06/2024	ND	ND	30/05/2015	-	-		
		FCP ATLANTIQUE LIQUIDITE	OCT	5 000	6 377,56	27/06/2024	ND	ND	12/07/2019	-	-		
BNI GESTION	BNI FINANCES	FCP ATLANTIQUE ACTIONS	A	5 000	8 871,26	27/06/2024	ND	ND	25/10/2019	-	-		
		FCP ATLANTIQUE SERENITE	OMLT	5 000	6 593,60	27/06/2024	ND	ND	12/07/2019	-	-		
		FCP ATLANTIQUE HORIZON	D	5 000	8 400,04	27/06/2024	ND	ND	25/10/2019	-	-		
		FCP ATLANTIQUE SECURITE	OMLT	5 000	6 967,99	27/06/2024	ND	ND	30/05/2015	-	-		
BOA ASSET MANAGEMENT	BOA CAPITAL SECURITIES	FCP CAPITAL CROISSANCE	D	10 000	ND	17/08/2023	ND	18/08/2023	-	-	-		
		OBLIG SECURITE	OMLT	10 000	9 930,44	18/08/2023	ND	ND	06/06/2014	-	-		
		FCP DYNAMIC SAVINGS	A	10 000	ND	17/08/2023	ND	18/08/2023	-	-	-		
		FCP Emergence	D	5 000	7 708,04	01/07/2024	7 714,41	02/07/2024	Fev. 2010	54,29%	0,08%		
BRM ASSET MANAGEMENT	BRM	FCP Tresos Monea	OCT	25 000 000	38 678 589,76	23/10/2023	ND	ND	Dec. 2013	-	-		
		FCP "BRM DYNAMIQUE"	D	10 000	12 923,13	08/09/2014	ND	ND	12/03/2009	-	-		
CGF GESTION	CGF BOURSE	FCP "BRM OBLIGATAIRE"	D	10 000	12 057,50	17/10/2014	ND	ND	12/03/2009	-	-		
		FCP ACTIONS PHARMACIE	D	1 000	1 062,92	01/07/2024	1 063,27	02/07/2024	25/07/14	6,33%	0,03%		
		FCP AL BARAKA	D	1 000	1 063,05	01/07/2024	1 065,72	02/07/2024	01/03/17	6,57%	0,25%		
		FCP AL BARAKA 2	D	1 000	1 201,56	01/07/2024	1 202,35	02/07/2024	25/01/18	20,24%	0,07%		
		FCP ASSUR SENEGAL	D	100 000	1 252 320,62	01/07/2024	1 252 617,65	02/07/2024	06/07/14	25,26%	0,02%		
		FCP PLACEMENT AVANTAGE	D	1 000	1 604,35	01/07/2024	1 605,62	02/07/2024	29/03/13	60,56%	0,08%		
		FCP PLACEMENT CROISSANCE	A	1 000	1 348,17	01/07/2024	1 351,30	02/07/2024	29/03/13	35,13%	0,23%		
		FCP POSTFINANCES HORIZON	D	1 000	1 992,31	01/07/2024	1 996,36	02/07/2024	27/06/09	99,64%	0,20%		
		FCP PLACEMENT QUIETUDE	O	1 000	1 613,81	01/07/2024	1 614,39	02/07/2024	29/03/13	61,44%	0,04%		
		FCP LIQUIDITE-OPTIMUM	D	10 000	12 439,62	01/07/2024	12 446,57	02/07/2024	01/10/17	24,47%	0,056%		
		FCP BNDE VALEURS	D	1 000	1 211,82	01/07/2024	1 212,82	02/07/2024	02/09/16	21,28%	0,083%		
		CORIS ASSET MANAGEMENT	CORIS BOURSE	FCP CORIS ACTIONS	A	5 000	7 557,73	25/06/2024	ND	ND	11/11/2014	-	-
				FCP ASSURANCES	OCT	5 000	5 780,84	25/06/2024	ND	ND	22/11/2019	-	-
				FCP CORIS PERFORMANCE	D	5 000	7 913,07	25/06/2024	ND	ND	11/11/2014	-	-
NSIA FONDS DIVERSIFIE	D			5 000	5 986,18	01/07/2024	5 993,30	02/07/2024	03/12/2018	19,87%	0,12%		
NSIA AM	UBA CI	AUREO OPPORTUNITES	A	5 000	6 576,96	01/07/2024	6 579,93	02/07/2024	08/03/2019	31,60%	0,05%		
		AUREO SECURITE	OMLT	5 000	5 808,72	01/07/2024	5 813,46	02/07/2024	03/09/2021	16,27%	0,08%		
	NSIA BANQUE CI	NSIA ASSURANCES OPTIMUM	D	1 000 000	1 060 843,37	01/07/2024	1 061 710,64	02/07/2024	30/09/2021	6,17%	0,08%		
		AUREO MONETARIS	M	5 000	5 130,32	01/07/2024	5 130,59	02/07/2024	24/04/2024	2,61%	0,01%		
OAM S.A	SGI TOGO	FCP-1 OPTI PLACEMENT	A	5 000	17 072,89	01/07/2024	17 069,32	02/07/2024	01/02/2002	241,39%	-0,02%		
		FCP-2 OPTI REVENUE	OMLT	5 000	8 844,25	01/07/2024	8 845,37	02/07/2024	01/02/2002	76,91%	0,01%		
		FCP-3 OPTI CAPITAL	D	5 000	20 465,47	01/07/2024	20 505,97	02/07/2024	24/01/2003	310,12%	0,20%		
		FCP SOGEA VENIR	D	5 000	1 794,00	24/06/2024	ND	ND	01/10/2002	-	-		
SOGESPAR	SOGEBOURSE	FCP SOGEDERI	D	4 888	4 184,00	24/06/2024	ND	ND	23/12/2014	-	-		
		FCP SOGEDYNAMIQUE	A	4 888	4 291,00	24/06/2024	ND	ND	23/12/2014	-	-		
		FCP SOGELIQUID	M	10 000 000	11 032 214,00	24/06/2024	ND	ND	16/06/2020	-	-		
		FCP SOGEPRIVILLEGE	D	4 888	4 433,00	24/06/2024	ND	ND	23/12/2014	-	-		
		FCP SOGECROISSANCE	D	4 888	5 208,00	24/06/2024	ND	ND	23/12/2014	-	-		
		FCP SOGECROISSANCE	OMLT	4 888	5 208,00	24/06/2024	ND	ND	23/12/2014	-	-		
		FCP SOGECROISSANCE	A	1 000	3 962,00	24/06/2024	ND	ND	04/06/2002	-	-		
		FCP SOGECROISSANCE	D	10 000	11 356,60	01/07/2024	11 351,77	02/07/2024	28/10/2016	13,52%	-0,04%		
		SICAV Abdou DIOUF	D	10 000 000	15 050 653,48	01/07/2024	15 065 862,51	02/07/2024	01/12/2003	50,66%	0,10%		
		FCP BOAD CAPITAL RETRAITE	OMLT	10 000	13 314,49	01/07/2024	13 316,20	02/07/2024	08/07/2020	33,16%	0,01%		
		FCP SOAGA EPARGNE OBLIGATIONS	OMLT	5 000	5 924,38	01/07/2024	5 924,99	02/07/2024	28/04/2021	18,50%	0,01%		
		FCP SOAGA EPARGNE ACTIONS	A	5 000	8 881,89	01/07/2024	8 932,16	02/07/2024	11/03/2020	78,64%	0,57%		
		FCP SOAGA EPARGNE SERENITE	OMLT	10 000	15 256,69	01/07/2024	15 253,75	02/07/2024	28/10/2016	52,54%	-0,02%		
		FCP ENKO CAPITAL GARANTI	D	10 000	16 817,10	28/06/2024	ND	ND	21/09/2020	-	-		
FCP PATRIMOINE	OMLT	10 000	12 432,81	28/06/2024	ND	ND	18/10/2020	-	-				
FCP ENKO CAPITAL OBLIGATIONS	OMLT	10 000	11 642,73	28/06/2024	ND	ND	16/03/2021	-	-				
SAPHIR ASSET MANAGEMENT	SGI BENIN	FCP SAPHIR DYNAMIQUE	D	5 000	6 308,16	01/07/2024	6 306,58	02/07/2024	28/08/2017	26,13%	-0,03%		
		FCP SAPHIR QUIETUDE	OMLT	5 000	6 355,87	01/07/2024	6 356,77	02/07/2024	28/08/2017	27,14%	0,01%		
WAFI CAPITAL S.A.	SGI AGI BENIN	SICAV WAFI CAPITAL	D	10 000	8 466,83	19/09/2022	ND	ND	05/06/2020	-	-		
SGO MALI FINANCES	SGI MALI SA	FCP NYESIGUI	D	10 000	13 214,76	26/06/2024	ND	ND	01/07/2018	-	-		
HEBDOMADAIRES													
BNI GESTION	BNI FINANCES	FCP INITIATIVES SOLIDARITE	D	5 000	5 062,52	30/06/2023	5 194,30	31/07/2023	22/05/2013	3,89%	2,60%		
		FCPE SODEFOR	D	2 500	7 065,16	30/06/2023	6 959,13	31/07/2023	18/12/2009	178,37%	-1,50%		
		FCP PAM ACTIONS	A	10 000	14 120,34	25/04/2024	14 113,16	02/05/2024	13/12/2017	41,13%	-0,05%		
		FCP PAM DIVERSIFIE EQUILIBRE	D	10 000	14 577,52	25/04/2024	14 564,25	02/05/2024	13/12/2017	45,64%	-0,09%		
PhoenixAfrica Asset Management	Phoenix Capital Management	FCP PAM DIVERSIFIE OBLIGATIONS	D	10 000	13 367,16	25/04/2024	13 341,20	02/05/2024	13/12/2017	33,41%	-0,19%		
		FCP Global Investors	D	25 000	34 186,05	21/06/2024	34 194,68	28/06/2024	Dec. 2012	36,78%	0,03%		
		FCP Boa Obligations	OMLT	10 000	12 888,72	01/07/2024	12 916,04	28/06/2024	Mars. 2017	29,16%	0,21%		
		FCP Boa Sécurité	OMLT	100 000	114 714,51	18/06/2024	114 819,32	25/06/2024	Mai. 2021	14,82%	0,09%		
BOA ASSET MANAGEMENT	BOA CAPITAL SECURITIES	FCP Boa Actions	A	10 000	14 588,41	21/06/2024	14 593,60	28/06/2024	Julil. 2017	45,94%	0,04%		
		FCP Boa Rendement	OMLT	25 000 000	36 365 567,31	21/06/2024	36 411 234,93	28/06/2024	Dec. 2017	45,64%	0,13%		
		FCP BRIDGE EQUILIBRE	D	25 000 000	32 861 092,36	28/06/2024	32 860 290,23	30/06/2024	27/09/2017	31,44%	0,00%		
		FCP BRIDGE DIVERSIFIE CROISSANCE	D	5 000	6 534,32	28/06/2024	6 533,84	30/06/2024	13/03/2018	30,68%	-0,01%		
BRIDGE ASSET MANAGEMENT	BRIDGE SECURITIES	FCP BRIDGE OBLIGATIONS	OMLT	5 000	6 325,29	28/06/2024	6 326,58	30/06/2024	01/10/2019	26,53%	0,02%		
		FCP ENKO CAPITAL LIQUIDITE	OMLT	10 000	9 841,81	24/06/2024	9 841,81	28/06/2024	18/04/2024	-1,58%	0,00%		
		EVOLUTIS	D	5 000	4 640,10	21/06/2024	4 647,37	28/06/2024	16/12/2019	-7,05%	0,16%		
		FCP BAM TRESOR	OCT	10 000	10 314,33	16/05/2024	10 327,22	23/05/2024	21/12/2023	3,27%	0,13%		
BRM ASSET MANAGEMENT	IMPAXIS	FCP "SDE"	D	1 000	2 083,36	05/09/2014	ND	ND	14/03/2011	-	-		
		FCPCR SONATEL	D	1 000	8 567,42	21/06/2024	8 533,12	28/06/2024	19/02/2004	753,31%	-0,40%		
		FCPE FORCE PAD	D	1 000	1 994,55	20/06/2024	1 995,64	27/06/2024	16/02/2014	99,56%	0,05%		
		FCPE SINI GNESIGUI	D	1 000	1 655,35	26/06/2024	1 665,32	03/07/2024	25/02/2014	66,53%	0,60%		
		FCP EXPAT	D	1 000	1 140,42	20/06/2024	1 138,98	27/06/2024	20/03/2019	13,90%	-0,13%		
		FCP CAPITAL RETRAITE	D	1 000	1 156,37	26/06/2024	1 157,77	03/07/2024	20/03/2019	15,78%	0,12%		
		FCP RENTE PERPETUELLE	D	1 000	1 113,17	26/06/2024	-	03/07/2024	20/03/2019	#VALEUR!	#VALEUR!		
		FCP WALO	A	1 000	1 087,42	22/03/2021	1 091,92	29/03/2021	26/03/2019	9,19%	0,41%		
		FCP DJOLOF	A	1 000	1 233,68	25/06/2024	1						