

BRVM COMPOSITE	229,08
Variation Jour	-0,27 %
Variation annuelle	6,97 %

BRVM 30	114,31
Variation Jour	-0,27 %
Variation annuelle	5,99 %

BRVM PRESTIGE	107,73
Variation Jour	-0,40 %
Variation annuelle	6,17 %

Evolution des indices

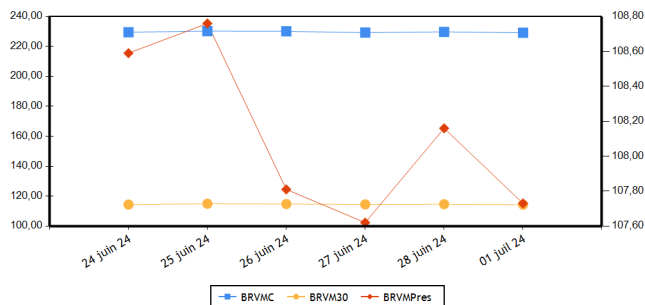

Volumes et valeurs transigés

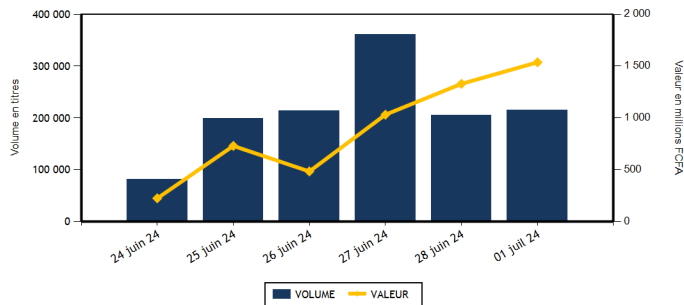

Actions	Niveau	Evol. Jour
Capitalisation boursière (FCFA)(Actions & Droits)	8 522 293 528 709	-0,27 %
Volume échangé (Actions & Droits)	86 845	-52,55 %
Valeur transigée (FCFA) (Actions & Droits)	332 679 775	-70,16 %
Nombre de titres transigés	41	0,00 %
Nombre de titres en hausse	16	-30,43 %
Nombre de titres en baisse	15	36,36 %
Nombre de titres inchangés	10	42,86 %

Obligations	Niveau	Evol. Jour
Capitalisation boursière (FCFA)	10 532 299 352 827	-0,45 %
Volume échangé	127 895	471,67 %
Valeur transigée (FCFA)	1 204 721 997	461,31 %
Nombre de titres transigés	10	-28,57 %
Nombre de titres en hausse	2	-60,00 %
Nombre de titres en baisse	3	0,00 %
Nombre de titres inchangés	5	-16,67 %

PLUS FORTES HAUSSES

Titres	Cours	Evol. Jour	Evol. annuelle
BANK OF AFRICA BF (BOABF)	6 800	1,49 %	-2,58 %
SICABLE CI (CABC)	1 075	1,42 %	-3,15 %
CIE CI (CIEC)	1 995	1,27 %	17,35 %
UNIWAX CI (UNXC)	420	1,20 %	-21,50 %
VIVO ENERGY CI (SHEC)	860	1,18 %	8,86 %

PLUS FORTES BAISES

Titres	Cours	Evol. Jour	Evol. annuelle
TRACTAFRIC MOTORS CI (PRSC)	2 150	-6,32 %	13,16 %
NEI-CEDA CI (NEIC)	795	-5,92 %	9,66 %
BERNABE CI (BNBC)	945	-5,50 %	-5,50 %
SUCRIVOIRE (SCRC)	475	-5,00 %	0,00 %
SITAB CI (STBC)	7 195	-4,00 %	21,03 %

INDICES PAR COMPARTIMENT

Base = 100 au 02 janvier 2023	Nombre de sociétés	Valeur	Evol. Jour	Evol. annuelle	Volume	Valeur	PER moyen
BRVM-PRESTIGE	10	107,73	-0,40 %	6,17 %	15 805	129 996 055	6,67
BRVM-PRINCIPAL	36	111,04	-0,06 %	6,81 %	71 040	202 683 720	8,92

INDICES SECTORIELS

Base = 100 au 14 juin 1999	Nombre de sociétés	Valeur	Evol. Jour	Evol. annuelle	Volume	Valeur	PER moyen
BRVM - INDUSTRIE	11	106,37	-0,81 %	5,29 %	14 534	40 728 480	8,07
BRVM - SERVICES PUBLICS	5	577,24	-0,23 %	8,61 %	22 405	159 485 930	9,01
BRVM - FINANCES	15	92,48	0,10 %	7,01 %	29 065	89 777 325	5,94
BRVM - TRANSPORT	2	313,06	0,00 %	-5,41 %	6 255	7 957 605	4,05
BRVM - AGRICULTURE	5	167,57	-1,93 %	3,72 %	6 136	20 228 750	11,71
BRVM - DISTRIBUTION	7	327,73	-1,43 %	-0,15 %	8 264	14 372 415	38,29
BRVM - AUTRES SECTEURS	1	857,55	0,00 %	-22,78 %	186	129 270	-

Indicateurs	BRVM COMPOSITE
PER moyen du marché	7,91
Taux de rendement moyen du marché	8,67
Taux de rentabilité moyen du marché	9,38
Nombre de sociétés cotées	46
Nombre de lignes obligataires	149
Volume moyen annuel par séance	375 969,00
Valeur moyenne annuelle par séance	1 134 233 728,40

Indicateurs	BRVM COMPOSITE
Ratio moyen de liquidité	4,78
Ratio moyen de satisfaction	31,54
Ratio moyen de tendance	660,22
Ratio moyen de couverture	15,15
Taux de rotation moyen du marché	0,01
Prime de risque du marché	6,89
Nombre de SGI participantes	31

Définitions

Volume moyen annuel par séance = Volume annuel échangé / nombre de séances
 Valeur moyenne annuelle par séance = Valeur annuelle échangée / nombre de séances
 Ratio moyen de liquidité = Moyenne des ratios de liquidité (Titres échangés / Volume des ordres de vente)
 Ratio moyen de satisfaction = Moyenne des ratios de satisfaction (Titres échangés / Volume des ordres d'achat)
 Ratio moyen de tendance = Moyenne des ratios de tendance (Volume des ordres d'achat / Volume des ordres de vente)
 Ratio moyen de couverture = Moyenne des ratios de couverture (Volume des ordres de vente / Volume des ordres d'achat)
 Taux moyen de rotation = moyenne des taux de rotation des actions cotées (volume transigé/capital flottante)
 PER moyen du marché = moyenne des PER des actions cotées ayant un PER positif
 Taux de rendement moyen = moyenne des taux de rendement des actions cotées ayant distribué un dividende
 Taux de rentabilité moyen = moyenne des taux de rentabilité des actions cotées
 Prime de risque du marché = (1 / le PER moyen du marché) - le taux de référence actuel des emprunts d'Etat

BOURSE REGIONALE DES VALEURS MOBILIERES
 Siège Social : Abidjan - Côte d'Ivoire, 18 av. Joseph Anoma
 Adresse : 01 BP 3802 Abidjan 01
 Tel : +225 20 31 55 50 / +225 20 32 66 85
 Fax : +225 20 32 66 84
 E-mail : brvm@brvm.org Site web : www.brvm.org



MARCHE DES ACTIONS

Sect. Act. (*)	Symbole	Titre	Cours Précédent	Cours du jour		Variation jour	Séance de cotation		Cours Référence	Variation de l'année précédente	Dernier dividende payé		Rdt. Net	PER
				Ouv.	Clôt.		Volume	Valeur			Montant net	Date		
COMPARTIMENT PRESTIGE			107,73	points	↓	-0,40 %								
AGR	PALC	PALM CI	6 250	6 195	6 215	-0,56 %	2 275	13 430 305	6 215	-7,93 %	1 213,63	19-juil.-23	19,53 %	4,96
AGR	SPHC	SAPH CI	2 800	2 800	2 750	-1,79 %	36	99 645	2 750	17,02 %	294,30	29-sept.-23	10,70 %	11,28
DIS	TTLT	TOTALENERGIES MARKETING CI	2 110	2 115	2 110	0,00 %	1 531	3 231 900	2 110	17,22 %	176,00	21-sept.-23	8,34 %	15,25
DIS	TTLS	TOTALENERGIES MARKETING SN	2 390	2 350	2 310	-3,35 %	1 993	4 579 425	2 310	-7,60 %	207,58	28-juin-24	8,99 %	18,90
FIN	ORGT	ORAGROUP TOGO	1 960	1 955	1 955	-0,26 %	12	23 460	1 955	-25,95 %	59,52	17-juil.-20	3,04 %	
FIN	SGBC	SOCIETE GENERALE COTE D'IVOIRE	19 015	19 025	19 105	0,47 %	347	6 647 195	19 105	19,03 %	1 553,85	25-juin-24	8,13 %	6,11
IND	NTLC	NESTLE CI	7 500	7 500	7 500	0,00 %	1 958	14 580 470	7 500	1,56 %	728,10	8-août-23	9,71 %	10,00
IND	SMBC	SMB CI	11 900	11 975	11 950	0,42 %	359	4 278 245	11 950	13,49 %	720,00	31-août-23	6,03 %	5,40
SPU	ONTBF	ONATEL BF	2 800	2 845	2 785	-0,54 %	3 477	9 735 595	2 785	22,15 %	287,88	26-juin-23	10,34 %	9,41
SPU	SNTS	SONATEL SN	19 380	19 300	19 205	-0,90 %	3 817	73 389 815	19 205	6,81 %	1 575,00	17-mai-24	8,20 %	5,79
TOTAL							15 805	129 996 055						

COMPARTIMENT PRINCIPAL			111,04	points	↓	-0,06 %								
AGR	SCRC	SUCRIVOIRE	500	500	475	-5,00 %	2 267	1 079 850	475	0,00 %	40,50	20-août-21	8,53 %	
AGR	SICC	SICOR CI	3 145	NC	NC	0,00 %			3 145	3,97 %	1 919,00	25-sept.-00		15,83
AGR	SOGC	SOGB CI	3 725	3 670	3 600	-3,36 %	1 558	5 618 950	3 600	10,09 %	558,00	17-juil.-23	15,50 %	14,76
AUT	STAC	SETAO CI	695	695	695	0,00 %	186	129 270	695	-22,78 %	66,15	18-juil.-22	9,52 %	
DIS	ABJC	SERVAIR ABIDJAN CI	2 000	2 005	2 020	1,00 %	1 991	4 010 685	2 020	51,88 %	92,00	31-août-23	4,55 %	16,51
DIS	BNBC	BERNABE CI	1 000	1 000	945	-5,50 %	215	210 605	945	-5,50 %	150,00	24-juil.-23	15,87 %	173,88
DIS	CFAC	CFAO MOTORS CI	700	700	685	-2,14 %	902	618 850	685	-18,45 %	27,45	15-sept.-23	4,01 %	19,41
DIS	PRSC	TRACTAFRIC MOTORS CI	2 295	2 295	2 150	-6,32 %	250	538 080	2 150	13,16 %	224,10	13-sept.-23	10,42 %	10,56
DIS	SHEC	VIVO ENERGY CI	850	850	860	1,18 %	1 382	1 182 870	860	8,86 %	53,00	28-déc.-23	6,16 %	13,51
FIN	BICC	BICI CI	10 000	10 640	10 000	0,00 %	563	5 939 120	10 000	33,51 %	540,90	27-juin-24	5,41 %	9,98
FIN	BOAB	BANK OF AFRICA BN	6 750	6 750	6 750	0,00 %	1 506	10 165 680	6 750	6,13 %	706,00	27-mai-24	10,46 %	6,36
FIN	BOABF	BANK OF AFRICA BF	6 700	6 700	6 800	1,49 %	157	1 058 000	6 800	-2,58 %	704,00	6-mai-24	10,35 %	5,15
FIN	BOAC	BANK OF AFRICA CI	7 440	7 435	7 440	0,00 %	337	2 483 610	7 440	7,90 %	684,00	29-avr.-24	9,19 %	5,71
FIN	BOAM	BANK OF AFRICA ML	1 585	1 585	1 600	0,95 %	1 386	2 197 970	1 600	8,47 %	144,00	21-mai-24	9,00 %	5,07
FIN	BOAN	BANK OF AFRICA NG	5 310	5 310	5 295	-0,28 %	533	2 823 150	5 295	-1,76 %	609,15	31-mai-24	11,50 %	6,83
FIN	BOAS	BANK OF AFRICA SENEGAL	3 875	3 890	3 890	0,39 %	427	1 673 185	3 890	21,56 %	300,00	27-juin-24	7,71 %	5,48
FIN	CBIBF	CORIS BANK INTERNATIONAL	10 500	10 650	10 600	0,95 %	966	10 171 520	10 600	13,98 %	525,00	6-juil.-23	4,95 %	5,28
FIN	ECOC	ECOBANK COTE D'IVOIRE	6 990	7 000	6 990	0,00 %	2 105	14 407 760	6 990	2,79 %	594,00	30-mai-24	8,50 %	8,00
FIN	ETIT	ECOBANK TRANS. INCORP. TG	17	17	17	0,00 %	15 400	261 665	17	-10,53 %	0,60	8-juin-23	3,56 %	1,27
FIN	NSBC	NSIA BANQUE COTE D'IVOIRE	6 290	6 295	6 295	0,08 %	3 868	23 302 880	6 295	4,92 %	363,60	7-juil.-23	5,78 %	4,47
FIN	SAFC	SAFCA CI	975	975	980	0,51 %	157	153 090	980	-24,32 %	23,04	29-juil.-11		
FIN	SIBC	SOCIETE IVOIRIENNE DE BANQUE	6 600	6 600	6 490	-1,67 %	1 301	8 469 040	6 490	21,31 %	495,00	11-août-23	7,63 %	7,46
IND	CABC	SICABLE CI	1 060	1 060	1 075	1,42 %	2 274	2 428 395	1 075	-3,15 %	79,58	31-mai-24	7,40 %	4,45
IND	FTSC	FILTISAC CI	1 380	1 380	1 390	0,72 %	5 565	7 681 950	1 390	-24,46 %	235,00	30-juil.-21	16,91 %	6,37
IND	NEIC	NEI-CEDA CI	845	840	795	-5,92 %	1 249	1 008 620	795	9,66 %	81,78	25-juin-24	10,29 %	8,70
IND	SEMC	EVIOSYS PACKAGING SIEM CI	700	SP	SP	0,00 %			700	0,00 %	14,00	28-déc.-21	2,00 %	7,40
IND	SIVC	AIR LIQUIDE CI	500	500	500	0,00 %	51	25 050	500	-39,76 %	63,00	29-sept.-17		10,84
IND	SLBC	SOLIBRA CI	83 250	SP	SP	0,00 %			83 250	-4,31 %	4 050,00	12-août-22	4,86 %	9,09

IND	STBC	SITAB CI	7 495	7 485	7 195	-4,00 %	1 427	10 040 570	7 195	21,03 %	551,00	27-juil.-23	7,66 %	10,37
IND	UNLC	UNILEVER CI	6 500	NC	NC	0,00 %			6 500	30,00 %	1 233,00	9-juil.-12		
IND	UNXC	UNIWAX CI	415	415	420	1,20 %	1 651	685 180	420	-21,50 %	60,75	29-juil.-22	14,46 %	
SPU	CIEC	CIE CI	1 970	1 995	1 995	1,27 %	10 276	20 262 190	1 995	17,35 %	157,50	31-juil.-23	7,89 %	10,51
SPU	ORAC	ORANGE COTE D'IVOIRE	11 800	11 800	11 850	0,42 %	4 690	55 326 765	11 850	8,72 %	780,00	3-juin-24	6,58 %	11,53
SPU	SDCC	SODE CI	5 325	5 325	5 330	0,09 %	145	771 565	5 330	11,74 %	450,00	15-sept.-23	8,44 %	7,83
TRP	SDSC	AFRICA GLOBAL LOGISTICS CI	1 275	1 275	1 275	0,00 %	6 255	7 957 605	1 275	-5,56 %	92,00	20-nov.-23	7,22 %	4,05
TRP	SVOC	MOVIS CI	2 395	SP	SP	0,00 %			2 395	0,00 %	270,00	5-juil.-99		
TOTAL							71 040	202 683 720						

TOTAL
TOTAL - Marché des actions

86 845 332 679 775

Secteurs d'activités (*): AGR = Agriculture, AUT = Autres Secteurs, DIS = Distribution, FIN = Finances, IND = Industrie, TRP = Transport, SPU = Services Publics

MARCHE DES DROITS

Symbole	Titre	Cours Précédent	Cours du jour		Variation jour	Séance de cotation		Cours Référence	Variation depuis l'origine	Parité	Période de négociation	
			Ouv.	Clôt.		Volume	Valeur				Début	fin

TOTAL
TOTAL - Marché des droits
Légende:

(d) Ex-dividende (V) Variation par rapport au cours de référence

Cours du jour: Ouv.: Ouverture Clôt.: Clôture Moy.: Moyen

Mentions: NC: Non Coté Ex-c: Ex-coupon Ex-d: Ex-droit SP: Suspendu Val-T: Valeur Théorique

PER = Cours / BNPA selon les données disponibles Rdt. Net: Rendement net (DNPA / Cours)

Comp.: 1 - Premier Compartiment 2 - Second Compartiment 3 - Compartiment de croissance

Ratio de liquidité = Titres échangés / Volume des ordres de vente

: Progression de l'indice sectoriel : Stabilité de l'indice sectoriel : Recul de l'indice sectoriel

MARCHE DES OBLIGATIONS

Symbole	Titre	Valeur nominale	Cours Précédent	Cours du jour	Cours Référence	Séance de cotation		Coupon couru	Coupon d'intérêt		Type Amort	
						Volume	Valeur		Période	Montant net	Eché.	
OBLIGATIONS D'ETAT												
EOM.O10	ETAT DU MALI 6,20 % 2022-2029	10 000	9 890	NC	9 890			347,27	A	620,00	9-déc.-24	ACD
EOM.O11	ETAT DU MALI 6,40 % 2023-2030	10 000	10 000	NC	10 000			149,04	A	640,00	7-avr.-25	ACD
EOM.O12	ETAT DU MALI 6,50 % 2023-2030	10 000	10 000	NC	10 000			602,05	A	650,00	28-juil.-24	ACD
EOM.O13	ETAT DU MALI 6,50 % 2024-2034	10 000	10 000	NC	10 000			154,93	A	650,00	5-avr.-25	ACD
EOM.O3	ETAT DU MALI 6,50 % 2018-2025	4 000	4 000	NC	4 000			190,76	A	260,00	7-oct.-24	AC
EOM.O4	ETAT DU MALI 6,50% 2019-2027	8 000	8 000	NC	8 000			504,37	A	520,00	12-juil.-24	AC
EOM.O5	ETAT DU MALI 6,50% 2020-2028	8 000	8 000	NC	8 000			136,77	A	520,00	27-mars-25	ACD
EOM.O6	ETAT DU MALI 6,50% 2020-2027	8 000	8 160	NC	8 160			302,39	A	520,00	2-déc.-24	AC
EOM.O7	ETAT DU MALI 6.50% 2021-2031	8 750	8 749	NC	8 749.13			118,42	A	568,75	16-avr.-25	AC
EOM.O8	ETAT DU MALI 6,20 % 2022-2032	10 000	10 000	NC	10 000			504,81	A	620,00	7-sept.-24	ACD
EOM.O9	ETAT DU MALI 6,30% 2022-2032	10 000	9 900	NC	9 900			352,87	A	630,00	9-déc.-24	ACD
EOS.O10	ETAT DU SENEGAL 6,15 % 2023-2030	10 000	10 000	NC	10 000			157,09	S	307,50	29-sept.-24	ACD
EOS.O11	ETAT DU SENEGAL 6,35 % 2023-2033	10 000	10 000	10 000	10 000	71	710 000	162,20	S	317,50	29-sept.-24	ACD
EOS.O12	ETAT DU SENEGAL 6,15 % 2023-2028	10 000	10 000	NC	10 000			233,16	S	307,50	14-août-24	ACD
EOS.O13	ETAT DU SENEGAL 6,30 % 2023-2030	10 000	10 000	9 850	9 850	58	571 300	238,85	S	315,00	14-août-24	ACD
EOS.O14	ETAT DU SENEGAL 6,50 % 2023-2033	10 000	10 000	NC	10 000			246,43	S	325,00	14-août-24	ACD
EOS.O15	ETAT DU SENEGAL 6,25 % 2024-2029	10 000	10 000	NC	10 000			491,07	S	625,00	9-août-24	ACD
EOS.O16	ETAT DU SENEGAL 6,45 % 2024-2031	10 000	10 000	NC	10 000			506,79	S	645,00	9-août-24	ACD
EOS.O17	ETAT DU SENEGAL 6,65 % 2024-2034	10 000	10 000	NC	10 000			522,50	S	665,00	9-août-24	ACD
EOS.O7	ETAT SENEGAL 6.30% 2015-2025	10 000	10 000	NC	10 000			63,86	S	317,59	25-nov.-24	ACD
EOS.O8	ETAT DU SENEGAL 5,95% 2022-2034	10 000	10 000	10 000	10 000	30 005	285 050 000	300,75	A	595,00	29-déc.-24	ACD
EOS.O9	ETAT DU SENEGAL 6,00 % 2023-20	10 000	10 000	NC	10 000			153,26	S	300,00	29-sept.-24	ACD
TPBF.O10	TPBF 6,50% 2020 - 2028	6 667	6 600	NC	6 600.01			121,29	S	216,67	20-sept.-24	ACD
TPBF.O11	TPBF 6,50 % 2020-2028	7 501	7 501	NC	7 501			233,06	S	243,78	9-juil.-24	ACD
TPBF.O12	TPBF 6.50% 2021-2031	10 000	10 000	9 850	9 850	174	1 713 900	173,10	S	325,00	25-sept.-24	ACD
TPBF.O13	TPBF 6,50 % 2021 - 2031	10 000	10 000	NC	10 000			316,07	S	325,00	6-juil.-24	ACD
TPBF.O14	TPBF 6,30% 2022-2034	10 000	10 000	NC	10 000			208,86	S	315,00	1-sept.-24	ACD
TPBF.O15	ETAT DU BURKINA 6,30 % 2022-2	10 000	9 999	NC	9 999			80,46	S	315,00	15-nov.-24	ACD
TPBF.O16	ETAT DU BURKINA 6% 2023-2028	10 000	10 000	NC	10 000			285,16	S	300,00	10-juil.-24	ACD
TPBF.O17	TPBF 6,30 % 2023-2030	10 000	10 000	NC	10 000			275,41	S	630,00	12-oct.-24	ACD
TPBF.O18	TPBF 6,50% 2023-2033	10 000	9 900	NC	9 900			284,15	S	650,00	12-oct.-24	ACD
TPBF.O4	TPBF 6.50% 2017-2027	10 000	10 000	NC	10 000			269,94	S	323,22	31-juil.-24	ACD
TPBF.O5	TPBF 6,50% 2017-2024	10 000	10 000	NC	10 000			3,55	S	325,00	29-déc.-24	ACD
TPBF.O6	TPBF 6.50% 2018-2025	10 000	9 850	NC	9 850			46,17	S	325,00	5-déc.-24	ACD
TPBF.O7	TPBF 6,50% 2018- 2025	10 000	10 000	NC	10 000			83,02	S	325,00	15-nov.-24	AC
TPBF.O8	TPBF 6,50% 2019-2027	10 000	10 000	NC	10 000			99,45	S	326,78	6-nov.-24	ACD
TPBF.O9	TPBF 6,50% 2019 - 2027	10 000	10 600	NC	10 600			149,18	S	325,00	8-oct.-24	ACD
TPBJ.O3	TPBJ 6,50% 2020-2028	10 000	10 000	10 000	10 000	128	1 280 000	552,32	A	650,00	25-août-24	AC
TPBJ.O4	TPBJ 5,50 % 2022-2037	10 000	10 000	NC	10 000			183,84	A	550,00	1-mars-25	AC
TPBJ.O5	TPBJ 5,85 % 2022-2042	10 000	9 997	10 000	10 000	150	1 500 000	195,53	A	585,00	1-mars-25	ACD
TPBJ.O6	TPBJ 5,75% 2022-2037	10 000	10 000	NC	10 000			532,58	A	575,00	28-juil.-24	ACD
TPBJ.O7	TPBJ 5,70% 2023-2030	10 000	10 000	NC	10 000			171,78	A	570,00	13-mars-25	AC
TPBJ.O8	TPBJ 6,20% 2023-2038	10 000	10 000	NC	10 000			186,85	A	620,00	13-mars-25	AC
TPCI.O17	TPCI 3% 2014-2024	10 000	10 000	NC	10 000			9,84	S	150,00	19-déc.-24	ACD
TPCI.O19	TPCI 5.99% 2015-2025	10 000	9 850	NC	9 850			78,77	A	599,00	14-mai-25	ACD
TPCI.O21	TPCI 6% 2016-2028	10 000	10 000	NC	10 000			138,08	A	600,00	8-avr.-25	ACD
TPCI.O22	TPCI 5.90% 2016 - 2026	10 000	10 000	NC	10 000			25,86	A	590,00	15-juin-25	ACD
TPCI.O23	TPCI 5.90% 2016-2026	10 000	10 000	NC	10 000			365,93	A	590,00	17-nov.-24	ACD
TPCI.O24	TPCI 6.25% 2017-2029	10 000	10 001	NC	10 001			157,95	S	312,50	30-sept.-24	ACD
TPCI.O25	TPCI 5,95% 2017-2024 A	10 000	10 000	NC	10 000			110,55	S	297,50	24-oct.-24	ACD
TPCI.O26	TPCI 5,95% 2017-2024 B	10 000	10 000	NC	10 000			84,08	S	297,50	10-nov.-24	ACD
TPCI.O27	TPCI 6% 2017-2025	10 000	10 250	NC	10 250			3,28	S	300,00	29-déc.-24	ACD
TPCI.O28	TPCI 6% 2018 - 2026	10 000	10 000	NC	10 000			547,54	A	600,00	2-août-24	ACD
TPCI.O29	TPCI 6% 2018-2026	10 000	10 000	NC	10 000			839,34	A	600,00	19-avr.-24	ACD
TPCI.O30	TPCI 5,95% 2018-2025	3 000	3 000	NC	3 000			29,02	S	295,00	13-déc.-24	ACD
TPCI.O31	TPCI 5,75% 2019 - 2026	10 000	10 230	NC	10 230			17,33	A	575,00	20-juin-25	ACD
TPCI.O32	TPCI 2,23% 2019-2026	10 000		NC				6,72	A	223,00	20-juin-25	ACD

TPCI.O33	TPCI 5.75% 2019-2026	4 000	4 160	NC	4 160	64,90	A	230,00	20-mars-25	ACD	
TPCI.O34	TPCI 6% 2019-2029	6 250	6 188	NC	6 187.50	105,82	A	375,00	20-mars-25	ACD	
TPCI.O35	TPCI 5,75% 2019 -2026	10 000	10 250	NC	10 250	559,29	A	575,00	11-juil.-24	ACD	
TPCI.O36	TPCI 5,75% 2019- 2026	10 000	10 000	NC	10 000	494,88	A	575,00	21-août-24	ACD	
TPCI.O37	TPCI 5,80% 2019-2026	6 000	6 000	NC	6 000	199,67	A	348,00	4-déc.-24	ACD	
TPCI.O38	TPCI 5,75% 2019-2026	6 000	6 000	NC	6 000	197,95	A	345,00	4-déc.-24	ACD	
TPCI.O39	TPCI 5,75% 2019 - 2026	6 000	6 420	NC	6 420	243,20	A	345,00	17-oct.-24	ACD	
TPCI.O40	TPCI 5,75% 2019-2026	6 000	6 000	NC	6 000	163,07	A	345,00	10-janv.-25	ACD	
TPCI.O41	TPCI 5,80% 2020-2027	10 000	10 000	NC	10 000	196,50	A	580,00	28-févr.-25	ACD	
TPCI.O42	TPCI 5,90% 2020-2030	10 000	10 000	NC	10 000	198,82	A	590,00	28-févr.-25	ACD	
TPCI.O43	TPCI 5,90% 2020 - 2030	10 000	10 000	NC	10 000	111,53	A	590,00	23-avr.-25	ACD	
TPCI.O44	TPCI 5,80% 2020 - 2027	10 000	9 900	NC	9 900	109,64	A	580,00	23-avr.-25	ACD	
TPCI.O45	TPCI 5,80% 2020 -2027	6 000	6 000	NC	6 000	14,30	A	348,00	16-juin-25	ACD	
TPCI.O46	TPCI 5,90% 2020 - 2030	7 500	7 650	NC	7 650	18,18	A	442,50	16-juin-25	ACD	
TPCI.O47	TPCI 5,80% 2020 - 2027	6 000	6 150	NC	6 150	18,00	A	438,00	16-juin-25	ACD	
TPCI.O48	TPCI 5,80% 2020- 2027	8 000	7 920	NC	7 920	428,50	A	464,00	29-juil.-24	ACD	
TPCI.O49	TPCI 5,90% 2020- 2030	8 750	8 824	NC	8 824.38	476,76	A	516,25	29-juil.-24	ACD	
TPCI.O50	TPCI 5,90% 2020-2030	8 750	8 750	NC	8 750	434,44	A	516,25	28-août-24	ACD	
TPCI.O51	TPCI 5,80 % 2020-2027	8 000	8 000	NC	8 000	346,10	A	464,00	2-oct.-24	ACD	
TPCI.O52	TPCI 5,90 % 2020 -2030	8 750	9 013	NC	9 012.50	385,07	A	516,25	2-oct.-24	ACD	
TPCI.O53	TPCI 5,80% 2020-2027	8 000	8 480	NC	8 480	313,14	A	464,00	28-oct.-24	ACD	
TPCI.O54	TPCI 5,90% 2020-2030	8 750	8 575	NC	8 575	348,40	A	516,25	28-oct.-24	ACD	
TPCI.O55	TPCI 5,80% 2020 -2027	8 000	8 400	NC	8 400	240,87	A	464,00	24-déc.-24	ACD	
TPCI.O56	TPCI 5,90% 2020- 2030	8 750	9 450	NC	9 450	268,00	A	516,25	24-déc.-24	ACD	
TPCI.O57	TPCI 5,80% 2020-2027	8 000	7 680	NC	7 680	283,98	A	464,00	20-nov.-24	ACD	
TPCI.O58	TPCI 5,80% 2021-2028	8 000	8 000	NC	8 000	144,92	A	464,00	9-mars-25	ACD	
TPCI.O59	TPCI 5,90% 2021-2031	8 750	9 056	NC	9 056.25	161,24	A	516,25	9-mars-25	ACD	
TPCI.O60	TPCI 5,80% 2021-2028	10 000	10 000	NC	10 000	77,86	A	580,00	13-mai-25	ACD	
TPCI.O61	TPCI 5,90% 2021-2031	10 000	10 050	NC	10 050	79,21	A	590,00	13-mai-25	ACD	
TPCI.O62	TPCI 5,80 % 2021 -2028	8 000	7 920	NC	7 920	1,27	A	464,00	30-juin-25	ACD	
TPCI.O63	TPCI 5,90% 2021 -2031	8 750	8 750	NC	8 750	1,41	A	516,25	30-juin-25	ACD	
TPCI.O64	TPCI 5,80 % 2021 - 2028	10 000	10 000	NC	10 000	507,10	A	580,00	16-août-24	ACD	
TPCI.O65	TPCI 5,90 % 2021-2031	10 000	10 700	NC	10 700	443,31	A	590,00	30-sept.-24	ACD	
TPCI.O66	TPCI 5,90% 2021-2031	10 000	10 026	NC	10 026	385,27	A	590,00	5-nov.-24	ACD	
TPCI.O67	TPCI 5,90 % 2021-2036	10 000	10 200	NC	10 200	319,18	A	590,00	16-déc.-24	ACD	
TPCI.O68	TPCI 5,90 % 2022-2037	10 000	10 000	NC	10 000	243,42	A	590,00	1-févr.-25	ACD	
TPCI.O69	TPCI 5,75 % 2022-2037	10 000	10 000	NC	10 000	159,11	A	575,00	22-mars-25	ACD	
TPCI.O70	TPCI 5,75 % 2022-2037	10 000	10 300	NC	10 300	99,25	A	575,00	29-avr.-25	ACD	
TPCI.O71	TPCI 5,65% 2022-2032	10 000	10 150	NC	10 150	24,77	A	565,00	15-juin-25	ACD	
TPCI.O72	TPCI 5,65% 2022-2029	10 000	10 000	NC	10 000	521,78	A	565,00	29-juil.-24	ACD	
TPCI.O73	TPCI 5,75% 2022-2032	10 000	10 500	NC	10 500	531,01	A	575,00	29-juil.-24	ACD	
TPCI.O74	TPCI 5,85% 2022-2042	10 000	10 000	NC	10 000	521,78	A	565,00	29-juil.-24	ACD	
TPCI.O75	TPCI 5,65% 2022-2029	10 000	10 700	NC	10 700	413,72	A	565,00	7-oct.-24	ACD	
TPCI.O76	TPCI 5,75% 2022-2032	10 000	10 000	NC	10 000	421,04	A	575,00	7-oct.-24	ACD	
TPCI.O77	TPCI (TAUX DE BASE + SPREAD) % 2022-2029	10 000	10 000	NC	10 000	295,71	T	188,75	11-mai-24	ACD	
TPCI.O78	TPCI 5,65% 2022-2029	10 000	10 000	NC	10 000	310,29	A	565,00	13-déc.-24	ACD	
TPCI.O79	TPCI 5,75% 2023-2030	10 000	10 000	NC	10 000	194,81	A	575,00	28-févr.-25	ACD	
TPCI.O80	TPCI 6% 2023-2030	10 000	10 000	NC	10 000	73,97	A	600,00	17-mai-25	ACD	
TPCI.O81	TPCI 5,90% 2023-2028	10 000	10 500	NC	10 500	541,64	A	590,00	31-juil.-24	ACD	
TPCI.O82	TPCI 6,00% 2023-2030	10 000	10 000	NC	10 000	550,82	A	600,00	31-juil.-24	ACD	
TPCI.O83	TPCI 5,90 % 2023-2028	10 000	10 000	NC	10 000	423,96	A	590,00	12-oct.-24	ACD	
TPCI.O84	TPCI 6,00 % 2023-2030	10 000	10 000	NC	10 000	431,15	A	600,00	12-oct.-24	ACD	
TPCI.O85	TPCI 5,90 % 2023 - 2028	10 000	10 000	NC	10 000	322,40	A	590,00	14-déc.-24	ACD	
TPCI.O86	TPCI 6,00 % 2023 - 2030	10 000	10 000	10 000	10 000	95 005 907 300 000	327,87	A	600,00	14-déc.-24	ACD
TPNE.O1	TRESOR PUBLIC DU NIGER 6,50% 2019-2026	10 000	10 000	NC	10 000	169,18	A	650,00	28-mars-25	ACD	
TPNE.O2	TRESOR PUBLIC DU NIGER 6,50% 2019 - 2026	10 000	10 000	NC	10 000	594,95	A	650,00	1-août-24	ACD	
TPNE.O3	TRESOR PUBLIC DU NIGER 6,5% 2020-2027	8 000	8 000	NC	8 000	477,38	A	520,00	31-juil.-24	ACD	
TPNE.O4	TRESOR PUBLIC DU NIGER 6,30% 2	10 000	10 000	NC	10 000	537,05	A	630,00	24-août-24	ACD	
TPNE.O5	TPNE 6,15 % 2022-2034	10 000	10 000	NC	10 000	47,18	A	615,00	3-juin-25	ACD	
TPNE.O6	TRESOR PUBLIC DU NIGER 6,15% 2022 - 2034	10 000	10 000	NC	10 000	336,07	A	615,00	14-déc.-24	ACD	
TPNE.O7	TRESOR PUBLIC DU NIGER 6,25 % 2023-2028	10 000	10 000	NC	10 000	13,70	A	625,00	23-juin-25	ACD	
TPTG.O2	TPTG 6% 2022-2037	10 000	10 000	NC	10 000	373,77	A	600,00	16-nov.-24	ACD	
TOTAL											

OBLIGATIONS REGIONALES

BIDC.O4	BIDC-EBID 6,10% 2017-2027	3 750	3 750	NC	3 750			9,40	A	228,78	16-juin-25	ACD
BIDC.O5	BIDC-EBID 6,40% 2019-2026	10 000	10 020	9 999	9 999	203	2 029 797	300,66	S	320,00	12-juil.-24	ACD
BIDC.O6	BIDC-EBID 6,50 % 2021-2028	8 000	8 000	NC	8 000			62,51	S	261,42	18-nov.-24	ACD
BIDC.O7	BIDC-EBID 5,90% 2022-2029	10 000	10 000	NC	10 000			35,46	S	295,00	9-déc.-24	ACD
CRRH.O10	CRRH-UEMOA 6,10% 2022-2037	10 000	10 000	NC	10 000			249,70	S	305,00	3-août-24	AC
CRRH.O2	CRRH-UEMOA 6.10% 2012-2024	10 000	9 800	NC	9 800			278,19	S	305,00	17-juil.-24	AC
CRRH.O4	CRRH-UEMOA 6% 2014-2024	10 000	10 000	NC	10 000			1,64	S	300,00	30-déc.-24	AC
CRRH.O5	CRRH-UEMOA 5.85% 2015-2025	10 000	10 000	NC	10 000			286,10	S	290,90	4-juil.-24	AC
CRRH.O6	CRRH-UEMOA 5.85% 2016-2026	10 000	10 000	NC	10 000			289,29	S	292,50	3-juil.-24	ACD
CRRH.O7	CRRH-UEMOA 5.95% 2017-2029	4 583	4 583	NC	4 583			33,35	S	136,35	17-nov.-24	AC
CRRH.O8	CRRH-UEMOA 5.95% 2018-2030	5 417	5 417	NC	5 416.67			8,81	S	161,15	21-déc.-24	AC
CRRH.O9	CRRH-UEMOA 6.05% 2018-2033	6 333	6 333	NC	6 333			10,47	S	191,58	21-déc.-24	AC
TOTAL						203	2 029 797					

OBLIGATIONS PRIVEES

BHSN.O1	DIASPORA BONDS BHS 6,25% 2019-	10 000	10 000	NC	10 000			295,42	S	310,79	10-juil.-24	ACD
FBOAD.O1	FCTC BOAD DOLI-P 6,10% 2023-2030	8 200	8 200	NC	8 200			141,15	S	252,16	20-sept.-24	AC
FDFINBF.O1	FIDELIS FINANCE CAP25 7,00% 2023-2028	10 000	10 000	NC	10 000			75,51	S	330,80	20-nov.-24	ACD
FEPTC.O1	FCTC EPT 7 % 2023-2030	10 000	10 000	NC	10 000			65,24	T	171,50	27-août-24	ACD
FEPTC.O2	FCTC EPT 7,25 % 2023-2033	10 000	10 000	NC	10 000			67,58	T	177,63	27-août-24	ACD
FEPTC.O3	FCTC EPT 7,50% 2023-2038	10 000		NC				69,90	T	183,75	27-août-24	ACD
FNSBC.O1	FCTC NSIA BANQUE 7 % 2020-2025	1 667	1 667	NC	1 666.66			4,66	T	28,58	16-sept.-24	ACD
FORBT.O1	FCTC ORABANK 7 % 2021-2026	5 556	6 056	NC	6 055.55			3,11	T	95,28	28-sept.-24	ACD
FSNTS.O1	FCTC SONATEL C-1 6,40 % 2023-2	10 000	10 000	NC	10 000			542,46	S	602,00	19-juil.-24	AC
FSNTS.O2	FCTC SONATEL C-2 6,60 % 2023-2	10 000	10 000	NC	10 000			558,68	S	620,00	19-juil.-24	AC
FTIMC.O1	FCTC TEYLIOM IMMO 7 % 2021-2028	6 667	6 467	NC	6 466.66			28,58	T	114,33	8-sept.-24	ACD
ORGT.O2	ORAGROUP SA 7,15% 2021-2028	9 000	9 630	NC	9 630			116,04	S	321,75	26-oct.-24	ACD
PADS.O3	PAD 6,60% 2020-2027	7 000	7 000	7 000	7 000	73	511 000	92,15	S	231,00	19-oct.-24	ACD
PTRC.O1	PETRO IVOIRE 6,80% 2022-2029	10 000	10 750	NC	10 750			29,13	S	333,20	15-déc.-24	ACD
SNLC.O1	SENELEC 6,50% 2018-2025	2 000	1 970	2 000	2 000	2 028	4 056 000	33,91	S	65,00	27-sept.-24	AC
SNTS.O2	SONATEL 6,50% 2020-2027	7 000	7 000	NC	7 000			195,15	S	212,68	16-juil.-24	ACD
TOTAL						2 101	4 567 000					

SUKUK ET TITRES ASSIMILES

SUKSN.S2	SUKUK SN 6% 2016-2026	10 000	10 750	NC	10 750			261,67	S	303,33	26-juil.-24	ACD
SUKTG.S1	SUKUK TG 6.5% 2016-2026	10 000	10 750	NC	10 750			277,35	S	373,91	17-août-24	ACD
TOTAL						0	0					
TOTAL - Marché des obligations						127 895	1 204 721 997					

Légende :
 (#) (*) Ex-Coupon couru (#/#)Cours de référence amorti / Coupon couru Ex-c (#)Ex-marge de profits
 Cours du jour: Ouv.: Ouverture Clôt.: Clôture Moy.: Moyen
 Type Amort: Type d'Amortissement IF: In Fine AC: Amortissement Constant AD: Amortissement Dégressif ACD: Amortissement Constant Différé
 Période: Périodicité de paiement des coupons A: Annuelle S: Semestrielle T: Trimestrielle
 Eché.: Échéance de paiement des intérêts
 Mentions: NC: Non Coté Ex-c: Ex-coupon ou Ex-droit SP: Suspendu

INFORMATIONS
OPERATIONS EN COURS

Emetteur	Opération
NSBC	Paiement de dividendes de 454,829 F CFA net par action, le 08/07/2024
CORIS BANK INTERNATIONAL	Paiement de dividendes de 790 F CFA net par action, le 05/07/2024

AVIS

Entité	N°	Nature	Objet
BRVM	148-2024	Composition de l'indice BRVM 30	Nouvelle Composition de l'indice BRVM 30
BRVM	149-2024	Acheté/vendu	Seuils minimaux des transactions par opération d'Acheté / Vendu
BRVM	150-2024	Paiement Intérêts et remboursement	Paiement des intérêts semestriels et remboursement partiel du capital - FCTC SONATEL C-1 6,40% 2023-2028
BRVM	151-2024	Paiement Intérêts et remboursement	Paiement des intérêts semestriels et remboursement partiel du capital - FCTC SONATEL C-2 6,60% 2023-2030

COMMUNIQUES

Emetteur	N°	Nature	Objet
ORAGROUP	20240701	Bilan d'exécution du contrat de liquidité	Bilan semestriel du contrat de liquidité - 1er semestre 2024 - ORAGROUP TG

QUANTITES RESIDUELLES
MARCHE DES ACTIONS

Symbole	Titre	Quantité résiduelle à l'achat	Cours Achat / Vente		Quantité résiduelle à la vente	Cours de Référence
ABJC	SERVAIR ABIDJAN CI	5 291	2,020	/ 2,040	25	2 020
BICC	BICI CI	130	10,000	/ 10,280	10	10 000
BNBC	BERNABE CI	108	955	/ 995	25	945
BOAB	BANK OF AFRICA BN	30	6,705	/ 6,750	2 378	6 750
BOABF	BANK OF AFRICA BF	85	6,700	/ 6,800	352	6 800
BOAC	BANK OF AFRICA CI	15	7,350	/ 7,440	110	7 440
BOAM	BANK OF AFRICA ML	2 225	1,585	/ 1,600	192	1 600
BOAN	BANK OF AFRICA NG	2	5,135	/ 5,295	108	5 295
BOAS	BANK OF AFRICA SENEGAL	61	3,875	/ 3,890	4 944	3 890
CABC	SICABLE CI	1 999	1,060	/ 1,075	21	1 075
CBIBF	CORIS BANK INTERNATIONAL	5	10,500	/ 10,600	822	10 600
CFAC	CFAO MOTORS CI	289	670	/ 685	2 666	685
CIEC	CIE CI	19	1,975	/ 1,995	148	1 995
ECOC	ECOBANK COTE D'IVOIRE	77	6,950	/ 6,990	249	6 990
ETIT	ECOBANK TRANS. INCORP. TG	171 344	16	/ 17	1 839 271	17
FTSC	FILTISAC CI	268	1,380	/ 1,390	275	1 390
NEIC	NEI-CEDA CI			/ 795	310	795
NSBC	NSIA BANQUE COTE D'IVOIRE	200	6,005	/ 6,295	84	6 295
NTLC	NESTLE CI	10	7,380	/ 7,500	6 787	7 500
ONTBF	ONATEL BF	4 270	2,785	/ 2,800	15 587	2 785
ORAC	ORANGE COTE D'IVOIRE	4	11,850	/ 11,950	295	11 850
ORGT	ORAGROUP TOGO			/ Marché	2 500	1 955
PALC	PALM CI	40	6,150	/ 6,225	18	6 215
PRSC	TRACTAFRIC MOTORS CI	63	2,150	/ 2,300	166	2 150
SAFC	SAFCA CI	106	975	/ 980	828	980
SCRC	SUCRIVOIRE			/ 475	114	475
SDCC	SODE CI	10	5,145	/ 5,330	802	5 330
SDSC	AFRICA GLOBAL LOGISTICS CI	54	1,265	/ 1,275	12	1 275
SEMC	EVIOSYS PACKAGING SIEM CI			/		700
SGBC	SOCIETE GENERALE COTE D'IVOIRE	41	19,105	/ 19,500	15	19 105
SHEC	VIVO ENERGY CI	7	855	/ 860	253	860
SIBC	SOCIETE IVOIRIENNE DE BANQUE	52	6,490	/ 6,595	2	6 490
SICC	SICOR CI	10	3,150	/		3 145
SIVC	AIR LIQUIDE CI	20	485	/ 500	12 196	500
SLBC	SOLIBRA CI			/		83 250
SMBC	SMB CI	872	11,900	/ 11,900	71	11 950
SNTS	SONATEL SN	15	19,205	/ 19,300	25	19 205
SOGC	SOGB CI	100	3,500	/ 3,600	499	3 600
SPHC	SAPH CI	19	2,710	/ 2,750	25	2 750
STAC	SETAO CI	57	695	/		695
STBC	SITAB CI	60	7,000	/ 7,195	99	7 195
SVOC	MOVIS CI			/		2 395
TTLC	TOTALENERGIES MARKETING CI	1 067	2,110	/ 2,170	2	2 110
TTLS	TOTALENERGIES MARKETING SN	1 400	2,260	/ 2,310	2	2 310
UNLC	UNILEVER CI			/ 6,500	5	6 500
UNXC	UNIWAX CI	391	415	/ 420	894	420

QUANTITES RESIDUELLES

MARCHE DES DROITS

Symbole	Titre	Quantité résiduelle à l'achat	Cours Achat / Vente	Quantité résiduelle à la vente	Cours de Référence
---------	-------	-------------------------------	---------------------	--------------------------------	--------------------

QUANTITES RESIDUELLES
MARCHE DES OBLIGATIONS

Symbole	Titre	Quantité résiduelle à l'achat	Cours Achat / Vente	Quantité résiduelle à la vente	Cours de Référence
BHSN.O1	DIASPORA BONDS BHS 6,25% 2019-		/ 10,000	1	10 000
FBOAD.O1	FCTC BOAD DOLI-P 6,10% 2023-2030		/ 8,282	100	8 200
FDFINBF.O1	FIDELIS FINANCE CAP25 7,00% 2023-2028		/		10 000
FEPTC.O1	FCTC EPT 7 % 2023-2030		/ 10,000	77	10 000
FEPTC.O2	FCTC EPT 7,25 % 2023-2033		/		10 000
FEPTC.O3	FCTC EPT 7,50% 2023-2038		/		10 000
PADS.O3	PAD 6,60% 2020-2027	12	7,000 /		7 000
PTRC.O1	PETRO IVOIRE 6,80% 2022-2029		/ 10,800	500	10 750
SNLC.O1	SENELEC 6,50% 2018-2025	1 646	2,000 /		2 000
SNTS.O2	SONATEL 6,50% 2020-2027		/		7 000
FNSBC.O1	FCTC NSIA BANQUE 7 % 2020-2025	505	1,666.66 /		1 667
FORBT.O1	FCTC ORABANK 7 % 2021-2026		/ 5,611.11	221	6 056
FSNTS.O1	FCTC SONATEL C-1 6,40 % 2023-2		/		10 000
FSNTS.O2	FCTC SONATEL C-2 6,60 % 2023-2		/		10 000
FTIMC.O1	FCTC TEYLIOM IMMO 7 % 2021-2028		/		6 467
ORGT.O2	ORAGROUP SA 7,15% 2021-2028	11	9,000 /		9 630
EOM.O10	ETAT DU MALI 6,20 % 2022-2029		/		9 890
EOM.O11	ETAT DU MALI 6,40 % 2023-2030		/		10 000
EOM.O12	ETAT DU MALI 6,50 % 2023-2030		/		10 000
EOM.O13	ETAT DU MALI 6,50 % 2024-2034		/		10 000
EOM.O3	ETAT DU MALI 6,50 % 2018-2025		/ 4,000	207	4 000
EOM.O4	ETAT DU MALI 6,50% 2019-2027		/		8 000
TPNE.O4	TRESOR PUBLIC DU NIGER 6,30% 2		/ 10,050	5 000	10 000
TPNE.O5	TPNE 6,15 % 2022-2034		/		10 000
TPNE.O6	TRESOR PUBLIC DU NIGER 6,15% 2022 - 2034		/		10 000
TPNE.O7	TRESOR PUBLIC DU NIGER 6,25 % 2023-2028		/		10 000
TPTG.O2	TPTG 6% 2022-2037		/ 10,000	970	10 000
TPCI.O84	TPCI 6,00 % 2023-2030		/		10 000
TPCI.O85	TPCI 5,90 % 2023 - 2028		/		10 000
TPCI.O86	TPCI 6,00 % 2023 - 2030		/ 10,000	995	10 000
TPNE.O1	TRESOR PUBLIC DU NIGER 6,50% 2019-2026		/ 9,250	23	10 000
TPNE.O2	TRESOR PUBLIC DU NIGER 6,50% 2019 - 2026		/ 9,950	349	10 000
TPNE.O3	TRESOR PUBLIC DU NIGER 6,5% 2020-2027		/		8 000
TPCI.O78	TPCI 5,65% 2022-2029		/		10 000
TPCI.O79	TPCI 5,75% 2023-2030		/		10 000
TPCI.O80	TPCI 6% 2023-2030		/		10 000
TPCI.O81	TPCI 5,90% 2023-2028		/		10 500
TPCI.O82	TPCI 6,00% 2023-2030		/ 9,850	64	10 000
TPCI.O83	TPCI 5,90 % 2023-2028		/		10 000
TPCI.O72	TPCI 5,65% 2022-2029		/		10 000
TPCI.O73	TPCI 5,75% 2022-2032		/		10 500
TPCI.O74	TPCI 5,85% 2022-2042		/		10 000
TPCI.O75	TPCI 5,65% 2022-2029		/		10 700
TPCI.O76	TPCI 5,75% 2022-2032		/		10 000
TPCI.O77	TPCI (TAUX DE BASE + SPREAD) % 2022-2029		/		10 000
TPCI.O66	TPCI 5,90% 2021-2031		/		10 026
TPCI.O67	TPCI 5,90 % 2021-2036		/		10 200
TPCI.O68	TPCI 5,90 % 2022-2037		/ 10,000	309	10 000
TPCI.O69	TPCI 5,75 % 2022-2037	6	10,000 / 10,050	10 000	10 000
TPCI.O70	TPCI 5,75 % 2022-2037		/ 10,000	2 000	10 300

TPCI.071	TPCI 5,65% 2022-2032			/			10 150
TPCI.060	TPCI 5,80% 2021-2028			/			10 000
TPCI.061	TPCI 5,90% 2021-2031			/			10 050
TPCI.062	TPCI 5,80 % 2021 -2028			/			7 920
TPCI.063	TPCI 5,90% 2021 -2031			/			8 750
TPCI.064	TPCI 5,80 % 2021 - 2028			/			10 000
TPCI.065	TPCI 5,90 % 2021-2031			/			10 700
TPCI.054	TPCI 5,90% 2020-2030			/			8 575
TPCI.055	TPCI 5,80% 2020 -2027			/			8 400
TPCI.056	TPCI 5,90% 2020- 2030			/			9 450
TPCI.057	TPCI 5,80% 2020-2027			/			7 680
TPCI.058	TPCI 5,80% 2021-2028			/			8 000
TPCI.059	TPCI 5,90% 2021-2031			/			9 056
TPCI.048	TPCI 5,80% 2020- 2027			/			7 920
TPCI.049	TPCI 5,90% 2020- 2030			/			8 824
TPCI.050	TPCI 5,90% 2020-2030			/			8 750
TPCI.051	TPCI 5,80 % 2020-2027			/	8,000	500	8 000
TPCI.052	TPCI 5,90 % 2020 -2030			/			9 013
TPCI.053	TPCI 5,80% 2020-2027			/			8 480
TPCI.042	TPCI 5,90% 2020-2030			/			10 000
TPCI.043	TPCI 5,90% 2020 - 2030			/	10,000	31	10 000
TPCI.044	TPCI 5,80% 2020 - 2027			/	9,900	240	9 900
TPCI.045	TPCI 5,80% 2020 -2027			/			6 000
TPCI.046	TPCI 5,90% 2020 - 2030			/			7 650
TPCI.047	TPCI 5,80% 2020 - 2027			/			6 150
TPCI.036	TPCI 5,75% 2019- 2026			/			10 000
TPCI.037	TPCI 5,80% 2019-2026			/			6 000
TPCI.038	TPCI 5,75% 2019-2026			/	6,000	37	6 000
TPCI.039	TPCI 5,75% 2019 - 2026			/			6 420
TPCI.040	TPCI 5,75% 2019-2026			/			6 000
TPCI.041	TPCI 5,80% 2020-2027			/			10 000
TPCI.030	TPCI 5,95% 2018-2025			/			3 000
TPCI.031	TPCI 5,75% 2019 - 2026			/			10 230
TPCI.032	TPCI 2,23% 2019-2026			/			10 000
TPCI.033	TPCI 5.75% 2019-2026			/			4 160
TPCI.034	TPCI 6% 2019-2029			/	6,250	129	6 188
TPCI.035	TPCI 5,75% 2019 -2026			/			10 250
TPCI.024	TPCI 6.25% 2017-2029	19	10,000	/			10 001
TPCI.025	TPCI 5,95% 2017-2024 A			/			10 000
TPCI.026	TPCI 5,95% 2017-2024 B			/			10 000
TPCI.027	TPCI 6% 2017-2025			/			10 250
TPCI.028	TPCI 6% 2018 - 2026			/			10 000
TPCI.029	TPCI 6% 2018-2026			/			10 000
TPBJ.08	TPBJ 6,20% 2023-2038			/			10 000
TPCI.017	TPCI 3% 2014-2024			/			10 000
TPCI.019	TPCI 5.99% 2015-2025			/			9 850
TPCI.021	TPCI 6% 2016-2028			/	10,000	2	10 000
TPCI.022	TPCI 5.90% 2016 - 2026			/			10 000
TPCI.023	TPCI 5.90% 2016-2026			/			10 000
TPBF.09	TPBF 6,50% 2019 - 2027			/			10 600
TPBJ.03	TPBJ 6,50% 2020-2028	3	10,000	/			10 000
TPBJ.04	TPBJ 5,50 % 2022-2037			/	9,900	86	10 000
TPBJ.05	TPBJ 5,85 % 2022-2042			/	10,000	7	10 000
TPBJ.06	TPBJ 5,75% 2022-2037			/			10 000
TPBJ.07	TPBJ 5,70% 2023-2030			/			10 000

TPBF.O18	TPBF 6,50% 2023-2033			/	9,900	150	9 900
TPBF.O4	TPBF 6.50% 2017-2027			/			10 000
TPBF.O5	TPBF 6,50% 2017-2024			/			10 000
TPBF.O6	TPBF 6.50% 2018-2025			/			9 850
TPBF.O7	TPBF 6,50% 2018- 2025			/	10,000	18	10 000
TPBF.O8	TPBF 6,50% 2019-2027			/			10 000
TPBF.O12	TPBF 6.50% 2021-2031	1 494	9,850	/			9 850
TPBF.O13	TPBF 6,50 % 2021 - 2031			/			10 000
TPBF.O14	TPBF 6,30% 2022-2034			/	10,000	26	10 000
TPBF.O15	ETAT DU BURKINA 6,30 % 2022-2			/			9 999
TPBF.O16	ETAT DU BURKINA 6% 2023-2028			/			10 000
TPBF.O17	TPBF 6,30 % 2023-2030			/			10 000
EOS.O17	ETAT DU SENEGAL 6,65 % 2024-2034			/			10 000
EOS.O7	ETAT SENEGAL 6.30% 2015-2025			/	10,000	4	10 000
EOS.O8	ETAT DU SENEGAL 5,95% 2022-2034			/	10,000	15 226	10 000
EOS.O9	ETAT DU SENEGAL 6,00 % 2023-20			/	10,000	169	10 000
TPBF.O10	TPBF 6,50% 2020 - 2028			/			6 600
TPBF.O11	TPBF 6,50 % 2020-2028			/	7,501	940	7 501
EOS.O11	ETAT DU SENEGAL 6,35 % 2023-2033			/	10,000	29	10 000
EOS.O12	ETAT DU SENEGAL 6,15 % 2023-2028			/	10,000	4 763	10 000
EOS.O13	ETAT DU SENEGAL 6,30 % 2023-2030			/			9 850
EOS.O14	ETAT DU SENEGAL 6,50 % 2023-2033	30	10,000	/			10 000
EOS.O15	ETAT DU SENEGAL 6,25 % 2024-2029			/			10 000
EOS.O16	ETAT DU SENEGAL 6,45 % 2024-2031			/			10 000
EOM.O5	ETAT DU MALI 6,50% 2020-2028			/			8 000
EOM.O6	ETAT DU MALI 6,50% 2020-2027			/	8,000	2 110	8 160
EOM.O7	ETAT DU MALI 6.50% 2021-2031			/	8,750	2 500	8 749
EOM.O8	ETAT DU MALI 6,20 % 2022-2032			/	10,000	365	10 000
EOM.O9	ETAT DU MALI 6,30% 2022-2032			/	9,900	82	9 900
EOS.O10	ETAT DU SENEGAL 6,15 % 2023-2030			/			10 000
BIDC.O4	BIDC-EBID 6.10% 2017-2027			/			3 750
BIDC.O5	BIDC-EBID 6,40% 2019-2026			/	10,000	57	9 999
BIDC.O6	BIDC-EBID 6,50 % 2021-2028	38	8,000	/			8 000
BIDC.O7	BIDC-EBID 5,90% 2022-2029			/	9,900	15 000	10 000
CRRH.O10	CRRH-UEMOA 6,10% 2022-2037			/	9,997	69	10 000
CRRH.O2	CRRH-UEMOA 6.10% 2012-2024			/			9 800
CRRH.O4	CRRH-UEMOA 6% 2014-2024			/			10 000
CRRH.O5	CRRH-UEMOA 5.85% 2015-2025			/			10 000
CRRH.O6	CRRH-UEMOA 5.85% 2016-2026			/			10 000
CRRH.O7	CRRH-UEMOA 5.95% 2017-2029			/			4 583
CRRH.O8	CRRH-UEMOA 5.95% 2018-2030			/			5 417
CRRH.O9	CRRH-UEMOA 6.05% 2018-2033			/			6 333

SUKUK ET TITRES ASSIMILES

Symbole	Titre	Quantité résiduelle à l'achat	Cours Achat / Vente	Quantité résiduelle à la vente	Cours de Référence
SUKSN.S2	SUKUK SN 6% 2016-2026		/		10 750
SUKTG.S1	SUKUK TG 6.5% 2016-2026		/		10 750

CALENDRIER DES ASSEMBLEES GENERALES
ANNEE : 2024

Société	Nature	Date	Heure	Lieu
AIR LIQUIDE CI	Ordinaire	15/07/2024	09:00:00	SALLE DE CONFÉRENCE DE LA CRRAE-UMOA, à Abidjan
VIVO ENERGY CI	Ordinaire	28/06/2024	09:30:00	Espace Crystal situé à Marcory zone 4C, 805 rue Chevalier de Clieu non loin des Sapeurs Pompiers
SODECI	Ordinaire	27/06/2024	08:30:00	VISIOCONFERENCE
SERVAIR ABIDJAN CI	Ordinaire	27/06/2024	11:00:00	Salle JEWELS de la CGECI sise au Plateau, Avenue Lamblin
UNIWAX CI	Ordinaire	27/06/2024	09:00:00	Espace Latrille Events, sis à Abidjan, Cocody II-Plateaux (Carrefour Duncan)
CFAO MOTORS CI	Mixte	27/06/2024	09:00:00	Siège social sis à Abidjan, 117, Boulevard de Marseille
CIE CI	Ordinaire	26/06/2024	10:00:00	Visioconférence
SAFCA CI	Ordinaire	25/06/2024	10:00:00	Siège de la société, sis à Abidjan, 1, Rue des Carrossiers, Zone 3 C (Face SOCOCE Treichville)
ORAGROUP	Mixte	25/06/2024	10:00:00	Hôtel 2 Février situé à Place de l'indépendance BP 131 Lomé
ONATEL BF	Ordinaire	24/06/2024	10:30:00	ROYAL BEACH HÔTEL, OUAGADOUGOU-BURKINA FASO
SITAB	Ordinaire	21/06/2024	10:00:00	SALLE JEWELS de la CGECI (Plateau)
TRACTAFRIC CI	Ordinaire	21/06/2024	10:00:00	Hôtel AZALAI ABIDJAN
TOTAL	Mixte	21/06/2024	10:00:00	Radisson Blu Hotel Abidjan Airport sis au boulevard de l'Aéroport Abidjan, Port Bouët
FILTISAC CI	Ordinaire	20/06/2024	10:00:00	Espace Latrille Events - Salle KOSSIA, II-Plateaux Boulevard Latrille, Abidjan - Cocody
BERNABE CI	Ordinaire	20/06/2024	10:00:00	ABIDJAN, salle de conférence GEWELS de la Maison du Patronat Ivoirien (CGECI) au Plateau
SMB	Ordinaire	14/06/2024	09:30:00	Amphithéâtre de la CGECI (La Maison de l'Entreprise) sis à Abidjan-Plateau, à l'Angle du Boulevard de la République et de l'Avenue Lamblin
MOVIS CI	Extraordinaire	14/06/2024	10:45:00	Siège social de MOVIS CI (Situé à Vridi, zone Industrielle, dans la Rue des Conteneurs)
MOVIS CI	Ordinaire	14/06/2024	09:30:00	Siège social de MOVIS CI (Situé à Vridi, en zone Industrielle, dans la Rue des Conteneurs)
PALM CI	Ordinaire	13/06/2024	09:00:00	VISIOCONFERENCE
NESTLE CI	Ordinaire	11/06/2024	10:00:00	Espace CRYSTAL, situé à Abidjan, Zone 4 C, 08 Rue du Chevalier de Clieu « Salle DIAMANT »
ECOBANK TG	Mixte	06/06/2024	10:00:00	Salle de conférence du Centre Panafricain Ecobank, 2365, Boulevard du Mono, Lomé, Togo
SAPH CI	Ordinaire	04/06/2024	09:00:00	VISIOCONFERENCE
SIB	Mixte	04/06/2024	10:00:00	CRRAE-UMOA (Abidjan - Plateau Angle Boulevard Botreau Roussel, Rue Privée CRRAE-UMOA)
SOLIBRA	Ordinaire	31/05/2024	09:30:00	Espace LATRILLE EVENTS, Cocody Boulevard Latrille, Carrefour Duncan
SETAO CI	Ordinaire	30/05/2024	10:00:00	Hôtel TIAMA (salon EBENE)
TOTAL SENEGAL S.A.	Ordinaire	29/05/2024	10:00:00	Hôtel Radisson Blu Dakar
NEI-CEDA CI	Ordinaire	28/05/2024	10:00:00	Hôtel TIAMA, Abidjan - Plateau
SGB CI	Mixte	28/05/2024	09:00:00	Espace Latrille Events, sis à Abidjan Commune de Cocody, aux Deux-Plateaux Boulevard Latrille
BICI CI	Ordinaire	27/05/2024	10:00:00	Auditorium de la Maison des Entreprises (CGECI) sise au Plateau
BICI CI	Extraordinaire	27/05/2024	11:30:00	Auditorium de la Maison des Entreprises (CGECI) sise au Plateau
SOGB	Ordinaire	24/05/2024	10:30:00	Immeuble CRRAE - UEMOA sis à Abidjan Plateau
NSBC	Ordinaire	23/05/2024	10:30:00	Amphithéâtre de la Caisse de Retraite par Répartition avec Epargne de l'UMOA (CRRAE-UMOA), sis à Abidjan-Plateau, boulevard Botreau ROUSSEL
ECOBANK CI	Ordinaire	25/04/2024	10:00:00	Hôtel Radisson Blu, sis à Abidjan Port-Bouët, route de l'Aéroport International Félix Houphouët Boigny
SONATEL	Ordinaire	25/04/2024	10:00:00	PAR VISIOCONFERENCE dans ses locaux situés au Technopole à Dakar
BANK OF AFRICA ML	Ordinaire	23/04/2024	09:30:00	Siège de la banque à l'Immeuble BANK OF AFRICA, Avenue du Mali, Quartier ACI 2000
BANK OF AFRICA SN	Ordinaire	18/04/2024	09:30:00	Immeuble Elan II au 2ème Etage, Almadies, Zone 12, Route de Ngor à Dakar
ORANGE CI	Ordinaire	16/04/2024	10:00:00	Siège de la société, sis à Abidjan, Cocody Riviera Golf, Boulevard de France, Immeuble Orange Village
BANK OF AFRICA BN	Ordinaire	12/04/2024	09:00:00	Hôtel Golden Tulip à Cotonou
CORIS BANK INTERNATIONAL	Ordinaire	12/04/2024	09:00:00	Sopatel Hôtel Silmandé

SICABLE	Ordinaire	05/04/2024	10:00:00	Hôtel TIAMA, ABIDJAN
BANK OF AFRICA NG	Ordinaire	04/04/2024	10:00:00	Centre de Formation de BOA-NIGER (BOA-Siège)
BANK OF AFRICA BF	Ordinaire	28/03/2024	10:00:00	Salle WANGO I à l'hôtel LANCASTER (EX LAICO HOTEL) OUAGA 2000
BANK OF AFRICA CI	Ordinaire	28/03/2024	10:00:00	Salle Fromager de l'hôtel IVOTEL du Plateau (10ème étage)
AIR LIQUIDE CI	Ordinaire	10/01/2024	10:00:00	Salle de conférence de la CRRAE-UMOA

L'actualité de la BRVM sur nos plateformes digitales

Infos BRVM

Pour recevoir les informations boursières par SMS, souscrivez :



Côte d'Ivoire : *430#
Bénin : *430*15#



Côte d'Ivoire : #139#
Burkina Faso : *310#



Côte d'Ivoire : *431#
Niger : *512*9#
Togo : *310#

Site web

www.brvm.org



Application Mobile

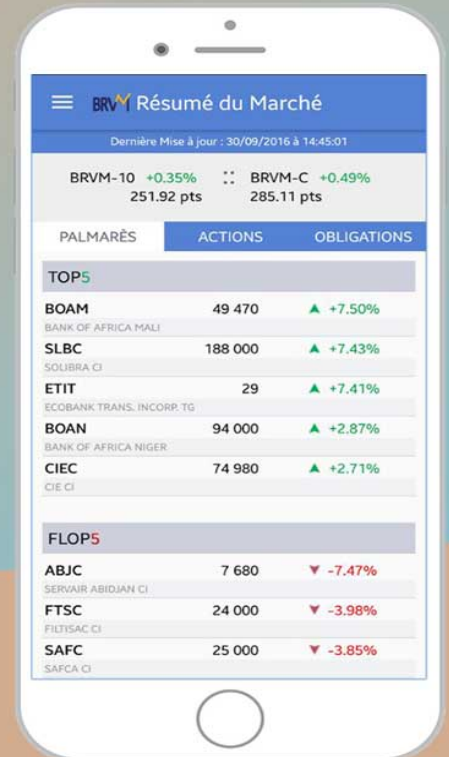

Nous suivre sur :



AVIS N° 148 - 2024 / BRVM / DG

Nouvelle Composition de l'indice BRVM 30

La Bourse Régionale des Valeurs Mobilières (BRVM) porte à la connaissance du public et des intervenants du marché, qu'à l'issue de la révision trimestrielle des indices boursiers, elle a procédé à la modification de l'indice BRVM 30.

La composition se présente comme suit :

- | | |
|-------------------------------------|---------|
| 1- AFRICA GLOBAL LOGISTICS | - SDSC |
| 2- BANK OF AFRICA BF | - BOABF |
| 3- BANK OF AFRICA BN | - BOAB |
| 4- BANK OF AFRICA CI | - BOAC |
| 5- BANK OF AFRICA NG | - BOAN |
| 6- BANK OF AFRICA SN | - BOAS |
| 7- CFAO CI | - CFAC |
| 8- CIE CI | - CIEC |
| 9- CORIS BANK INTERNATIONAL BF | - CBIBF |
| 10- ECOBANK CI | - ECOC |
| 11- ECOBANK TRANS. INCORP. TG | - ETIT |
| 12- FILTISAC CI | - FTSC |
| 13- NESTLE CI | - NTLC |
| 14- NSIA BANQUE CI | - NSBC |
| 15- ONATEL BF | - ONTBF |
| 16- ORANGE CI | - ORAC |
| 17- PALM CI | - PALC |
| 18- SAPH CI | - SPHC |
| 19- SERVAIR ABIDJAN CI | - ABJC |
| 20- SITAB CI | - STBC |
| 21- SOCIETE GENERALE CI | - SGBC |
| 22- SOCIETE IVOIRIENNE DE BANQUE CI | - SIBC |
| 23- SODE CI | - SDCC |
| 24- SOGB CI | - SOGC |
| 25- SONATEL SN | - SNTS |
| 26- SUCRIVOIRE CI | - SCRC |
| 27- TOTALENERGIES MARKETING CI | - TTLC |
| 28- TOTALENERGIES MARKETING SN | - TTLS |
| 29- UNIWAX CI | - UNXC |
| 30- VIVO ENERGY CI | - SHEC |

Sociétés sortant de l'indice :

AIR LIQUIDE CI	- SIVC
BANK OF AFRICA ML	- BOAM
NEI-CEDA CI	- NEIC
ORAGROUP TG	- ORGT
SAFCA CI	- SAFC

Sociétés entrant dans l'indice :

NESTLE CI	- NTLC
SAPH CI	- SPHC
SERVAIR ABIDJAN CI	- ABJC
SITAB CI	- STBC
SODE CI	- SDCC

Par cette mise à jour, la Bourse Régionale des Valeurs Mobilières continue d'assurer le respect des critères d'éligibilité pour chacun des titres composant cet indice afin qu'il offre une meilleure représentation de la liquidité du marché.

Fait à Abidjan, le 1^{er} juillet 2024

Le Directeur Général



Dr. Edoh Kossi AMENOUNVE

AVIS N° 149 - 2024 / BRVM / DG

----- Seuils minimaux des transactions par opération d'Acheté / Vendu -----

La Bourse Régionale des Valeurs Mobilières (BRVM) porte à la connaissance du public et des intervenants du marché que les seuils minimaux des transactions à réaliser par opération d'Acheté / Vendu sur les valeurs cotées au cours du premier semestre 2024 sont établis comme ci-après :

Marchés					
Actions			Titres de créance		
Symbole	Titre	Seuil minimal (FCFA)	Symbole	Titre	Seuil minimal (FCFA)
SDSC	AFRICA GLOBAL LOGISTICS CI	500 000 000	BIDC.07	BIDC-EBID 5,90% 2022-2029	500 000 000
BOAB	BANK OF AFRICA BN		BIDC.04	BIDC-EBID 6,10% 2017-2027	
BOABF	BANK OF AFRICA BF		BIDC.05	BIDC-EBID 6,40% 2019-2026	
BOAC	BANK OF AFRICA CI		BIDC.06	BIDC-EBID 6,50% 2021-2028	
BOAN	BANK OF AFRICA NG		CRRH.010	CRRH-UEMOA 6,10% 2022-2037	
BOAS	BANK OF AFRICA SN		TPBF.O14	ETAT DU BURKINA 6,30% 2022-2034	
CIEC	CIE CI		TPBF.O5	ETAT DU BURKINA 6,50% 2017-2024	
CBIBF	CORIS BANK INTERNATIONAL BF		TPBF.O6	ETAT DU BURKINA 6,50% 2018-2025	
ECOC	ECOBANK CI		TPBF.O4	ETAT DU BURKINA 6.50% 2017-2027	
FTSC	FILTISAC CI		EOM.08	ETAT DU MALI 6,20% 2022-2032	
NTLC	NESTLE CI		EOS.08	ETAT DU SENEGAL 5,95% 2022-2034	
NSBC	NSIA BANQUE CI		EOS.09	ETAT DU SENEGAL 6% 2023-2028	
ONTBF	ONATEL BF		EOS.010	ETAT DU SENEGAL 6,15% 2023-2030	
ORAC	ORANGE CI		FORBT.01	FCTC ORABANK 7% 2021-2026	
PALC	PALM CI		FTIMC.01	FCTC TEYLIOM IMMO 7% 2021-2028	
SAFC	SAFCA CI		ORGT.02	ORAGROUP SA 7,15% 2021-2028	
SPHC	SAPH CI		PADS.03	PAD 6,60% 2020-2027	
STBC	SITAB CI		TPBJ.06	TPBJ 5,75% 2022-2037	
SMBC	SMB CI		TPCI.075	TPCI 5,65% 2022-2029	
SGBC	SOCIETE GENERALE CI		TPCI.072	TPCI 5,65% 2022-2029	
SIBC	SOCIETE IVOIRIENNE DE BANQUE CI		TPCI.033	TPCI 5,75% 2019-2026	
SDCC	SODE CI	TPCI.040	TPCI 5,75% 2019-2026		
SOGC	SOGB CI	TPCI.076	TPCI 5,75% 2022-2032		
SNTS	SONATEL SN	TPCI.069	TPCI 5,75% 2022-2037		
TTLC	TOTALENERGIES MARKETING CI	TPCI.079	TPCI 5,75% 2023-2030		
TTLS	TOTALENERGIES MARKETING SN	TPCI.037	TPCI 5,80% 2019-2026		
SIVC	AIR LIQUIDE CI	100 000 000	TPCI.041	TPCI 5,80% 2020-2027	500 000 000
BOAM	BANK OF AFRICA ML		TPCI.044	TPCI 5,80% 2020-2027	
BNBC	BERNABE CI		TPCI.050	TPCI 5,90% 2020-2030	
BICC	BICI CI		TPCI.054	TPCI 5,90% 2020-2030	
CFAC	CFAO MOTORS CI		TPCI.043	TPCI 5,90% 2020-2030	
ETIT	ETI TG		TPCI.081	TPCI 5,90% 2023-2028	
SEMC	EVIOSYS PACKAGING SIEM CI		TPCI.022	TPCI 5.90% 2016-2026	
NEIC	NEI-CEDA CI		TPCI.023	TPCI 5.90% 2016-2026	
ORGT	ORAGROUP TG		TPCI.019	TPCI 5.99% 2015-2025	
ABJC	SERVAIR ABIDJAN CI		TPCI.028	TPCI 6,00% 2018-2026	
CABC	SICABLE CI		TPCI.029	TPCI 6,00% 2018-2026	
SLBC	SOLIBRA CI		TPCI.080	TPCI 6,00% 2023-2030	
SCRC	SUCRIVOIRE CI		TPCI.024	TPCI 6,25% 2017-2029	
PRSC	TRACTAFRIC MOTORS CI		TPTG.02	TPTG 6% 2022-2037	
UNXC	UNIWAX CI		TPNE.04	TRESOR PUBLIC DU NIGER 6,30% 2021-2031	
SHEC	VIVO ENERGY CI				

Marchés					
Actions			Titres de créance		
Symbole	Titre	Seuil minimal (FCFA)	Symbole	Titre	Seuil minimal (FCFA)
SVOC	MOVIS COTE D'IVOIRE	10 000 000	TPBF.07	ETAT DU BURKINA 6,50% 2018-2025	100 000 000
STAC	SETAO COTE D'IVOIRE		TPBF.09	ETAT DU BURKINA 6,50% 2019-2027	
SICC	SICOR COTE D'IVOIRE		TPBF.013	ETAT DU BURKINA 6,50% 2021-2031	
UNLC	UNILEVER COTE D'IVOIRE		EOM.04	ETAT DU MALI 6,50% 2019-2027	
			EOM.05	ETAT DU MALI 6,50% 2020-2028	
		EOM.07	ETAT DU MALI 6,50% 2021-2031		
		EOS.07	ETAT DU SENEGAL 6.30% 2015-2025		
		FNSBC.01	FCTC NSIA BANQUE 7% 2020-2025		
		FSNTS.01	FCTC SONATEL C-1 6,40% 2023-2028		
		PTRC.01	PETRO IVOIRE 6,80% 2022-2029		
		SNLC.01	SENELEC 6,50% 2018-2025		
		SNTS.02	SONATEL 6,50% 2020-2027		
		SUKTG.S1	SUKUK ETAT DU TOGO 6,5% 2016-2026		
		TPBJ.07	TPBJ 5,70% 2023-2030		
		TPBJ.05	TPBJ 5,85% 2022-2042		
		TPBJ.03	TPBJ 6,50% 2020-2028		
		TPCI.078	TPCI 5,65% 2022-2029		
		TPCI.036	TPCI 5,75% 2019-2026		
		TPCI.038	TPCI 5,75% 2019-2026		
		TPCI.070	TPCI 5,75% 2022-2037		
		TPCI.057	TPCI 5,80% 2020-2027		
		TPCI.055	TPCI 5,80% 2020-2027		
		TPCI.058	TPCI 5,80% 2021-2028		
		TPCI.062	TPCI 5,80% 2021-2028		
		TPCI.064	TPCI 5,80% 2021-2028		
		TPCI.060	TPCI 5,80% 2021-2028		
		TPCI.052	TPCI 5,90% 2020-2030		
		TPCI.056	TPCI 5,90% 2020-2030		
		TPCI.046	TPCI 5,90% 2020-2030		
		TPCI.066	TPCI 5,90% 2021-2031		
		TPCI.067	TPCI 5,90% 2021-2036		
		TPCI.085	TPCI 5,90% 2023-2028		
		TPCI.025	TPCI 5,95% 2017-2024 - A		
		TPCI.086	TPCI 6,00% 2023-2030		
		TPNE.05	TRESOR PUBLIC DU NIGER 6,15% 2022-2034		
		TPNE.01	TRESOR PUBLIC DU NIGER 6,50% 2019-2026		
		TPNE.03	TRESOR PUBLIC DU NIGER 6,50% 2020-2027		
Marchés					
Actions			Titres de créance		
Symbole	Titre	Seuil minimal (FCFA)	Symbole	Titre	Seuil minimal (FCFA)
		10 000 000	CRRH.05	CRRH-UEMOA 5,85% 2015-2025	10 000 000
			TPBF.017	CRRH-UEMOA 5,95% 2017-2029	
			EOS.013	CRRH-UEMOA 5,95% 2018-2030	
			CRRH.06	CRRH-UEMOA 5.85% 2016-2026	
			TPCI.017	CRRH-UEMOA 6% 2013-2023	
			FEPTC.03	CRRH-UEMOA 6% 2014-2024	
			SUKSN.S2	CRRH-UEMOA 6,05% 2018-2033	
			CRRH.02	CRRH-UEMOA 6.10% 2012-2024	
			BHSN.01	DIASPORA BONDS BHS 6,25% 2019-2024	
			TPBF.016	ETAT DU BURKINA 6% 2023-2028	
			TPBF.015	ETAT DU BURKINA 6,30% 2022-2034	
			EOM.011	ETAT DU BURKINA 6,30% 2023-2030	

			TPBF.O8	ETAT DU BURKINA 6,50% 2019-2027	
			TPBF.O11	ETAT DU BURKINA 6,50% 2020-2028	
			TPBF.O10	ETAT DU BURKINA 6,50% 2020-2028	
			TPBF.O12	ETAT DU BURKINA 6,50% 2021-2031	
			TPBF.O18	ETAT DU BURKINA 6,50% 2023-2033	
			EOM.O10	ETAT DU MALI 6,20% 2022-2029	
			EOM.O9	ETAT DU MALI 6,30% 2022-2032	
			EOS.O15	ETAT DU MALI 6,40% 2023-2030	
			EOM.O3	ETAT DU MALI 6,50% 2018-2025	
			EOM.O6	ETAT DU MALI 6,50% 2020-2027	
			EOM.O12	ETAT DU MALI 6,50% 2023-2030	
			EOM.O13	ETAT DU MALI 6,50% 2024-2034	
			CRRH.O4	ETAT DU MALI 6,50% 2017-2024	
			EOS.O12	ETAT DU SENEGAL 6,15% 2023-2028	
			EOS.O16	ETAT DU SENEGAL 6,25% 2024-2029	
			TPCI.O26	ETAT DU SENEGAL 6,30% 2023-2030	
			EOS.O11	ETAT DU SENEGAL 6,35% 2023-2033	
			EOS.O17	ETAT DU SENEGAL 6,45% 2024-2031	
			CRRH.O7	ETAT DU SENEGAL 6,50% 2013-2023	
			EOS.O14	ETAT DU SENEGAL 6,50% 2023-2033	
			CRRH.O8	ETAT DU SENEGAL 6,65% 2024-2034	
			FBOAD.O1	FCTC BOAD DOLI-P 6,10% 2023-2030	
			FEPTC.O1	FCTC EPT 7% 2023-2030	
			TPBJ.O4	FCTC EPT 7,25% 2023-2033	
			TPCI.O71	FCTC EPT 7,50% 2023-2038	
			FSNTS.O2	FCTC SONATEL C-2 6,60% 2023-2030	
			FDFINBF.O1	FIDELIS FINANCE CAP25 7% 2023-2028	
			TPCI.O77	SUKUK ETAT DE COTE D'IVOIRE 5,75% 2016-2023	
			TPCI.O63	SUKUK ETAT DU SENEGAL 6% 2016-2026	
			TPCI.O65	TPBJ 5,50% 2022-2037	
			TPBJ.O8	TPBJ 6,20% 2023-2038	
			TPCI.O61	TPCI (TX DE BASE + SPREAD) % 2022-2029	
			TPCI.O27	TPCI 2,23% 2019-2026	
			TPCI.O31	TPCI 3% 2014-2024	
			TPCI.O32	TPCI 5,65% 2022-2032	
			TPCI.O35	TPCI 5,75% 2019-2026	
			CRRH.O9	TPCI 5,75% 2019-2026	
			TPCI.O59	TPCI 5,75% 2019-2026	
			TPCI.O73	TPCI 5,75% 2022-2032	
			TPCI.O51	TPCI 5,80% 2020-2027	
			TPCI.O49	TPCI 5,80% 2020-2027	
			TPCI.O48	TPCI 5,80% 2020-2027	
			TPCI.O53	TPCI 5,80% 2020-2027	
			TPCI.O47	TPCI 5,80% 2020-2027	
			TPCI.O74	TPCI 5,85% 2022-2042	
			TPCI.O42	TPCI 5,90% 2020-2030	
			TPCI.O39	TPCI 5,90% 2020-2030	
			TPCI.O45	TPCI 5,90% 2021-2031	
			TPCI.O68	TPCI 5,90% 2022-2037	
			TPCI.O83	TPCI 5,90% 2023-2028	
			TPNE.O6	TPCI 5,95% 2017-2024 - B	
			TPCI.O30	TPCI 5,95% 2018-2025	
			TPCI.O21	TPCI 6% 2016-2028	
			TPCI.O34	TPCI 6,00% 2019-2029	
			TPCI.O84	TPCI 6,00% 2023-2030	
			TPCI.O82	TPCI 6,00% 2023-2030	
			FEPTC.O2	TRESOR PUBLIC DU NIGER 6,15% 2022-2034	
			TPNE.O7	TRESOR PUBLIC DU NIGER 6,25% 2023-2028	
			TPNE.O2	TRESOR PUBLIC DU NIGER 6,50% 2019-2026	
					10 000 000

Ces seuils minimaux ont été définis en fonction des transactions réalisées sur les titres cotés durant la période allant du 03 juillet 2023 au 28 juin 2024.

Pour toute information complémentaire concernant cet avis, veuillez contacter la BRVM à son Siège ou les Antennes Nationales de Bourse établies dans chacun des pays de l'UEMOA.

Fait à Abidjan, le 1^{er} juillet 2024

Le Directeur Général

A handwritten signature in black ink, consisting of the letters 'AK' followed by several horizontal and curved strokes, ending with a double dot.

Dr. Edoh Kossi AMENOUNVE

AVIS N° 150 - 2024 / BRVM / DG

FCTC SONATEL C-1 6,40 % 2023-2028

Paiement des intérêts semestriels et remboursement partiel du capital

La Bourse Régionale des Valeurs Mobilières (BRVM) porte à la connaissance du public et des intervenants du marché que le Fonds Commun de Titrisation de Créances (FCTC) SONATEL procédera, le **19 juillet 2024**, au paiement des intérêts semestriels et au remboursement partiel du capital de son emprunt obligataire dénommé " FCTC SONATEL C-1 6,40 % 2023-2028".

La fermeture des registres étant fixée au vendredi 19 juillet 2024, ledit titre (symbole : FSNTS.01) cotera **ex-coupon d'intérêts à partir du mercredi 17 juillet 2024**.

Pour toute information complémentaire, veuillez contacter la SGI INVICTUS CAPITAL & FINANCE : B.P. 15498 Dakar-Fann SENEGAL, Tél : (221) 33 864 58 58 ; e-mail : contact@invictuscapfin.com.

Fait à Abidjan, le 1^{er} juillet 2024

Le Directeur Général



Dr. Edoh Kossi AMENOUNVE

AVIS N° 151 - 2024 / BRVM / DG

FCTC SONATEL C-2 6,60 % 2023-2030

Paiement des intérêts semestriels et remboursement partiel du capital

La Bourse Régionale des Valeurs Mobilières (BRVM) porte à la connaissance du public et des intervenants du marché que le Fonds Commun de Titrisation de Créances (FCTC) SONATEL procédera, le **19 juillet 2024**, au paiement des intérêts semestriels et au remboursement partiel du capital de son emprunt obligataire dénommé " FCTC SONATEL C-2 6,60 % 2023-2030".

La fermeture des registres étant fixée au vendredi 19 juillet 2024, ledit titre (symbole : FSNTS.O2) cotera **ex-coupon d'intérêts à partir du mercredi 17 juillet 2024**.

Pour toute information complémentaire, veuillez contacter la SGI INVICTUS CAPITAL & FINANCE : B.P. 15498 Dakar-Fann SENEGAL, Tél : (221) 33 864 58 58 ; e-mail : contact@invictuscapfin.com.

Fait à Abidjan, le 1^{er} juillet 2024

Le Directeur Général



Dr. Edoh Kossi AMENOUNVE

BILAN SEMESTRIEL DU CONTRAT DE LIQUIDITE

Conformément à l'article 35 du Règlement Général de la BRVM, à l'Instruction N°5 de la BRVM relative à l'animation du marché et à la circulaire N°004-2010 du CREPMF relative aux formats de présentation des informations diffusées par les émetteurs et les investisseurs sur le marché financier régional de l'UMOA,

1. SGI ANIMATRICE DE LA VALEUR COTEE

Nom SGI : **ORAGROUP SECURITIES**
Siège social : **Abidjan, Cocody, Mermoz, Rue Jeanne Gervais, lot 7B et 8**
Adresse : **08 BPM 701 Abidjan 08 - Abidjan - Côte d'Ivoire**
Téléphone : **(225) 27 20 25 55 55**
ANB : **COTE D'IVOIRE**
Nom & prénoms du Représentant légal : **Monsieur Tardy KOUASSIBLE**
Fonction du Représentant légal : **Directeur Général**
Email : **tardy.kouassible@orabank.net**

2. VALEUR ANIMEE

Dénomination : **ORAGROUP TOGO**
Symbole : **ORGT**
Siège social : **392, Rue des Plantains, BP 2818 Lomé, Togo**
Téléphone : **(228) 22 23 05 80**
Email : **contactOGS@orabank.net**

3. CLAUSES DE L'ANIMATION

Nom & prénoms du négociateur spécialiste : KOUAME Kouadio Ernest		
Date de signature du contrat : 30/01/2023	Contrat renouvelé ? <input type="checkbox"/> Oui <input type="checkbox"/> Non	
Durée du contrat : 3 ans renouvelables par tacite reconduction	Combien de fois :	Date du dernier renouvellement
Quantité minimale de titres garantie (QMG) : 10 <i>(la QMG ne peut pas être inférieure à 10 titres)</i>		
Ecart de cours proposé : plus ou moins 7,5%		
Compte DC/BR utilisé : 111135		

4. POINT SEMESTRIEL DU CONTRAT DE LIQUIDITE

	DU 02/01/2024	AU 28/06/2024	Variation	
			En volume/valeur	%
Nombre de titres	446 437	446 437	0	0,00%
Valeur en espèces (F CFA) *	186 774 769	186 774 769	0	0,00%

(*) Ce montant n'est pas la valorisation des titres mais les moyens disponibles en espèces

Le soussigné certifie que les informations contenues dans ce présent bilan sont complètes et conformes à la réalité.

Fait à Abidjan, le 01/07/2024

ORAGROUP SECURITIES
Le Directeur Général
Cocody Mermoz, Rue Jeanne Gervais Lot 7B et 8
08 BPM 701 Abidjan 08

Signature et cachet
(du déclarant ou son Représentant légal)



NB : Ce document doit être produit au plus tard le 15 du mois suivant la fin de chaque semestre.

20 juin 2024

CALENDRIER DE PAIEMENT DES DIVIDENDES

ANNEE : 2024

Titres	Montant du dividende net par action en FCFA	Numéro de l'Avis	Date de publication de l'Avis au BOC	Ex-dividende	Date de paiement du dividende
				T-2	T
BOA COTE D'IVOIRE	684	057-2024 BRVMDG	04/04/2024	25/04/2024	29/04/2024
BOA BURKINA FASO	704	058-2024 BRVMDG	04/04/2024	02/05/2024	06/05/2024
SONATEL SENEGAL	1 575	080-2024 BRVMDG	26/04/2024	15/05/2024	17/05/2024
BOA MALI	144	082-2024 BRVMDG	29/04/2024	16/05/2024	21/05/2024
BOA BENIN	706	070-2024 BRVMDG	22/04/2024	23/05/2024	27/05/2024
ECOBANK CI	594	089-2024 BRVMDG	10/05/2024	28/05/2024	30/05/2024
BOA NIGER	609,15	059-2024 BRVMDG	05/04/2024	29/05/2024	31/05/2024
SICABLE CI	79,58	091-2024 BRVMDG	14/05/2024	29/05/2024	31/05/2024
ORANGE CI	780	092-2024 BRVMDG	14/05/2024	30/05/2024	03/06/2024
SOCIETE GENERALE CI	1 553,847	118-2024 BRVMDG	04/06/2024	21/06/2024	25/06/2024
NEI-CEDA CI	81,78	120-2024 BRVMDG	05/06/2024	21/06/2024	25/06/2024
BOA SENEGAL	300	129-2024 BRVMDG	12/06/2024	25/06/2024	27/06/2024
BICI CI	540,90	122-2024 BRVMDG	07/06/2024	25/06/2024	27/06/2024
TOTALENERGIES MARKETING SENEGAL	207,58	119-2024 BRVMDG	04/06/2024	26/06/2024	28/06/2024
CORIS BANK INTERNATIONAL BURKINA FASO	790	134-2024 BRVMDG	14/06/2024	03/07/2024	05/07/2024
NSIA BANQUE CI	454,829	143-2024 BRVMDG	20/06/2024	04/07/2024	08/07/2024

BULLETIN OFFICIEL

OPCVM: FONDS COMMUNS DE PLACEMENT ET SOCIÉTÉS D'INVESTISSEMENT A CAPITAL VARIABLE



lundi 1 juillet 2024

Sociétés de gestion	Dépositaire	OPCVM	Catégorie	Origine	Valeur Liquidative				Variation			
					Précédente		Actuelle		Date	%	Précédent	%
					Valeur	Date	Valeur	Date				
QUOTIDIENNES												
AFRICABOURSE ASSET MANAGEMENT	AFRICABOURSE SA	FCP AAM CAPITAL SUR	M	5 000	8 236,45	27/11/2023	ND	ND	10/10/2012	-	-	
		FCP AAM EPARGNE CROISSANCE	D	5 000	8 930,80	27/06/2024	8 930,99	28/06/2024	19/11/2012	78,62%	0,00%	
		FCP AAM OBLIGATIFS	A	5 000	8 585,93	27/06/2024	8 622,23	28/06/2024	12/09/2012	72,44%	0,42%	
		FCP AAM EPARGNE ACTION	A	5 000	6 112,22	27/06/2024	6 133,52	28/06/2024	16/01/2017	22,67%	0,35%	
AFRICAM SA	SBIF	FCP AAM SERENITIS	OATC	10 000	10 939,97	27/06/2024	10 941,19	28/06/2024	20/12/2023	9,41%	0,01%	
		FCP EXPANSIO	D	5 000	10 748,72	27/06/2024	10 683,57	28/06/2024	01/01/2013	113,67%	0,61%	
		FCP SECURITAS	OMLT	5 000	7 742,85	27/06/2024	7 763,23	28/06/2024	01/01/2013	55,26%	0,26%	
AFRICAIN DE GESTION D'ACTIFS	SGI AGI	FCP VALORIS	D	5 000	10 110,33	27/06/2024	10 199,34	28/06/2024	01/01/2013	103,99%	0,88%	
		FCP CAPITAL PLUS	A	1 000	1 374,78	21/06/2024	ND	ND	11/03/2019	-	-	
		FCP CONFORT PLUS	OMLT	1 000	1 361,53	21/06/2024	ND	ND	11/03/19	-	-	
ATLANTIC ASSET MANAGEMENT	ATLANTIQUE FINANCE	FCP ATLANTIQUE CROISSANCE	D	5 000	5 571,19	27/06/2024	ND	ND	30/05/2015	-	-	
		FCP ATLANTIQUE LIQUIDITE	OCT	5 000	6 377,56	27/06/2024	ND	ND	12/07/2019	-	-	
		FCP ATLANTIQUE ACTIONS	A	5 000	8 871,26	27/06/2024	ND	ND	25/10/2019	-	-	
		FCP ATLANTIQUE SERENITE	OMLT	5 000	6 593,60	27/06/2024	ND	ND	12/07/2019	-	-	
		FCP ATLANTIQUE HORIZON	D	5 000	8 400,04	27/06/2024	ND	ND	25/10/2019	-	-	
		FCP ATLANTIQUE SECURITE	OMLT	5 000	6 967,99	27/06/2024	ND	ND	30/05/2015	-	-	
		FCP CAPITAL CROISSANCE	D	10 000	ND	17/08/2023	ND	18/08/2023	-	-	-	
BNI GESTION	BNI FINANCES	OBLIG SECURITE	OMLT	10 000	9 930,44	18/08/2023	ND	ND	06/06/2014	-	-	
		FCP DYNAMIC SAVINGS	A	10 000	ND	17/08/2023	ND	18/08/2023	-	-	-	
		FCP Tresor Monea	OCT	25 000 000	38 678 589,76	23/10/2023	ND	ND	Dec. 2013	-	-	
BOA ASSET MANAGEMENT	BOA CAPITAL SECURITIES	FCP Emergence	D	5 000	7 708,04	24/06/2024	ND	ND	Fev. 2010	-	-	
		FCP "BRM DYNAMIQUE"	D	10 000	12 923,13	08/09/2014	ND	ND	12/03/2009	-	-	
BRM ASSET MANAGEMENT	BRM	FCP "BRM OBLIGATAIRE"	D	10 000	12 057,50	17/10/2014	ND	ND	12/03/2009	-	-	
		FCP ACTIONS PHARMACIE	D	1 000	1 061,98	27/06/2024	1 063,57	28/06/2024	25/07/14	6,36%	0,15%	
CGF GESTION	CGF BOURSE	FCP AL BARAKA	D	1 000	1 064,19	27/06/2024	1 065,47	28/06/2024	01/03/17	6,55%	0,12%	
		FCP AL BARAKA 2	D	1 000	1 201,70	27/06/2024	1 202,39	28/06/2024	25/01/18	20,24%	0,06%	
		FCP ASSUR SENEGAL	D	1000000	1 247 713,61	27/06/2024	1 251 902,02	28/06/2024	06/07/14	25,19%	0,34%	
		FCP PLACEMENT AVANTAGE	D	1 000	1 599,69	27/06/2024	1 604,74	28/06/2024	29/03/13	60,47%	0,32%	
		FCP PLACEMENT CROISSANCE	A	1 000	1 345,41	27/06/2024	1 349,62	28/06/2024	29/03/13	34,96%	0,31%	
		FCP POSTFINANCES HORIZON	D	1 000	1 984,44	27/06/2024	1 994,36	28/06/2024	27/06/09	99,44%	0,50%	
		FCP PLACEMENT QUIETUDE	O	1 000	1 610,42	27/06/2024	1 612,87	28/06/2024	29/03/13	61,29%	0,15%	
		FCP LIQUIDITE-OPTIMUM	D	10000	12 405,22	27/06/2024	12 435,60	28/06/2024	01/10/17	24,36%	0,245%	
		FCP BNDE VALEURS	D	1 000	1 209,06	27/06/2024	1 211,19	28/06/2024	02/09/16	21,12%	0,176%	
		FCP CORIS ACTIONS	A	5 000	7 557,73	25/06/2024	ND	ND	11/11/2014	-	-	
		CORIS ASSET MANAGEMENT	CORIS BOURSE	FCP ASSURANCES	OCT	5 000	5 780,84	25/06/2024	ND	ND	22/11/2019	-
FCP CORIS PERFORMANCE	D			5 000	7 913,07	25/06/2024	ND	ND	11/11/2014	-	-	
FCP CORIS FONDIS DIVERSIFIE	D			5 000	6 027,21	27/06/2024	6 001,94	28/06/2024	03/12/2018	20,04%	-0,42%	
NSIA AM	UBA CI	AUREORE OPPORTUNITES	A	5 000	6 619,12	27/06/2024	6 593,11	28/06/2024	08/03/2019	31,86%	-0,39%	
		AUREORE SECURITE	OMLT	5 000	5 839,72	27/06/2024	5 814,74	28/06/2024	03/09/2021	16,29%	-0,43%	
	NSIA BANQUE CI	NSIA ASSURANCES OPTIMUM	D	1 000 000	1 061 787,80	27/06/2024	1 065 543,74	28/06/2024	30/09/2021	6,55%	0,35%	
OAM S.A	SGI TOGO	AUREORE MONETARIS	M	5 000	5 129,26	27/06/2024	5 129,53	28/06/2024	24/04/2024	2,59%	0,01%	
		FCP-1 OPTI PLACEMENT	A	5 000	17 190,50	21/06/2024	ND	ND	01/02/2002	-	-	
SOGESPAR	SOGEBOURSE	FCP-2 OPTI REVENUE	OMLT	5 000	8 804,61	21/06/2024	ND	ND	01/01/2002	-	-	
		FCP-3 OPTI CAPITAL	D	5 000	20 398,14	21/06/2024	ND	ND	24/01/2003	-	-	
		FCP SOGEAVENIR	D	5 000	1 794,00	24/06/2024	ND	ND	01/10/2002	-	-	
		FCP SOGEDERI	D	4 888	4 184,00	24/06/2024	ND	ND	23/12/2014	-	-	
		FCP SOGEDYNAMIQUE	A	4 888	4 291,00	24/06/2024	ND	ND	23/12/2014	-	-	
		FCP SOGELIQUID	M	10 000 000	11 032 214,00	24/06/2024	ND	ND	16/06/2020	-	-	
		FCP SOGEPRIVILLEGE	D	4 888	4 433,00	24/06/2024	ND	ND	23/12/2014	-	-	
		FCP SOGECROISSANCE	D	4 888	5 208,00	24/06/2024	ND	ND	23/12/2014	-	-	
		FCP SOGECURITE	OMLT	4 888	3 962,00	24/06/2024	ND	ND	04/06/2002	-	-	
		FCP SOGEVALOR	A	1 000	3 962,00	24/06/2024	ND	ND	04/06/2002	-	-	
SOAGA-SA	SGI-BOA CAPITAL SECURITIES	FCP SOAGA EPARGNE ACTIVE	D	10 000	11 308,80	27/06/2024	11 462,90	28/06/2024	28/10/2016	14,63%	1,36%	
		SICAV Abdou DIOUF	D	10 000 000	14 974 963,57	27/06/2024	15 105 152,00	28/06/2024	01/12/2003	51,05%	0,87%	
		FCP BOAD CAPITAL RETRAITE	OMLT	10 000	13 307,93	27/06/2024	13 312,78	28/06/2024	08/07/2020	33,13%	0,04%	
		FCP SOAGA EPARGNE OBLIGATIONS	OMLT	5 000	5 908,59	27/06/2024	5 923,17	28/06/2024	28/04/2021	18,46%	0,25%	
		FCP SOAGA EPARGNE ACTIONS	A	5 000	8 815,46	27/06/2024	8 986,77	28/06/2024	11/03/2020	79,74%	1,94%	
		FCP SOAGA EPARGNE SERENITE	OMLT	10 000	15 265,71	27/06/2024	15 273,44	28/06/2024	28/10/2016	52,73%	0,05%	
BRIDGE ASSET MANAGEMENT	BRIDGE SECURITIES	FCP BRIDGE EQUILIBRE	D	25 000 000	32 550 325,34	12/06/2024	ND	ND	27/09/2017	-	-	
		FCP BRIDGE DIVERSIFIE CROISSANCE	D	5 000	6 454,82	12/06/2024	ND	ND	13/03/2018	-	-	
		FCP BRIDGE OBLIGATIONS	OMLT	5 000	6 293,26	12/06/2024	ND	ND	01/10/2019	-	-	
ENKO CAPITAL WEST AFRICA	SOCIETE GENERALE COTE	FCP ENKO CAPITAL GARANTI	D	10 000	16 766,30	27/06/2024	16 817,10	28/06/2024	21/09/2020	68,17%	0,30%	
		FCP PATRIMOINE	OMLT	10 000	12 431,56	27/06/2024	12 432,81	28/06/2024	18/10/2020	24,33%	0,01%	
SAPHIR ASSET MANAGEMENT	SGI BENIN	FCP ENKO CAPITAL OBLIGATIONS	OMLT	10 000	11 641,21	27/06/2024	11 642,73	28/06/2024	16/03/2021	16,43%	0,01%	
		FCP SAPHIR DYNAMIQUE	D	5 000	6 297,71	27/06/2024	6 301,72	28/06/2024	28/08/2017	26,03%	0,06%	
WAFI CAPITAL S.A.	SGI AGI BENIN	FCP SAPHIR QUIETUDE	OMLT	5 000	6 308,98	27/06/2024	6 354,08	28/06/2024	28/08/2017	27,08%	0,71%	
		SICAV WAFI CAPITAL	D	10 000	8 466,83	19/09/2022	ND	ND	05/06/2020	-	-	
SGO MALI FINANCES	SGI MALI SA	FCP NYESIGUI	D	10 000	13 214,76	26/06/2024	ND	ND	01/07/2018	-	-	
HEBDOMADAIRES												
BNI GESTION	BNI FINANCES	FCP INITIATIVES SOLIDARITE	D	5 000	5 062,52	30/06/2023	5 194,30	31/07/2023	22/05/2013	3,89%	2,60%	
		FCPE SODEFOR	D	2 500	7 065,16	30/06/2023	6 959,13	31/07/2023	18/12/2009	178,37%	-1,50%	
		FCP PAM ACTIONS	A	10 000	14 120,34	25/04/2024	14 113,16	02/05/2024	13/12/2017	41,13%	-0,05%	
PhoenixAfrica Asset Management	Phoenix Capital Management	FCP PAM DIVERSIFIE EQUILIBRE	D	10 000	14 577,52	25/04/2024	14 564,25	02/05/2024	13/12/2017	45,64%	-0,09%	
		FCP PAM DIVERSIFIE OBLIGATIONS	D	10 000	13 367,16	25/04/2024	13 341,20	02/05/2024	13/12/2017	33,41%	-0,19%	
		FCP Global Investors	D	25 000	33 883,40	14/06/2024	34 186,05	21/06/2024	Dec. 2012	36,74%	0,89%	
BOA ASSET MANAGEMENT	BOA CAPITAL SECURITIES	FCP Boa Obligations	OMLT	10 000	12 876,36	14/06/2024	12 888,72	21/06/2024	Mars. 2017	28,89%	0,10%	
		FCP Boa Sécurité	OMLT	100 000	114 575,94	11/06/2024	114 714,51	18/06/2024	Mai. 2021	14,71%	0,12%	
		FCP Boa Actions	A	10 000	14 428,26	14/06/2024	14 588,41	21/06/2024	Juil. 2017	45,88%	1,11%	
		FCP Boa Rendement	OMLT	25 000 000	36 326 636,05	14/06/2024	36 365 567,31	21/06/2024	Dec. 2017	45,46%	0,11%	
ENKO CAPITAL WEST AFRICA	EDC Investment Corporation	FCP ENKO CAPITAL LIQUIDITE	OMLT	10 000	9 841,81	24/06/2024	9 841,81	28/06/2024	18/04/2024	-1,58%	0,00%	
NSIA AM	UBA CI	EVOLUTIS	D	5 000	4 632,97	14/06/2024	4 640,10	21/06/2024	16/12/2019	-7,20%	0,15%	
		BAOBAB ASSET MANAGEMENT	FGI	FCP BAM TRESOR	OCT	10 000	10 314,33	16/05/2024	10 327,22	23/05/2024	21/12/2023	3,27%
BRM ASSET MANAGEMENT	IMPAXIS	FCP "SDE"	D	1 000	2 083,36	05/09/2014	ND	ND	14/03/2011	-	-	
		CGF BOURSE	D	1 000	8 567,42	21/06/2024	8 533,12	28/06/2024	19/02/2004	753,31%	-0,40%	
		IMPAXIS SECURITIES	D	1 000	1 994,55	20/06/2024	1 995,64	27/06/2024	16/02/2014	99,56%	0,05%	
		CGF BOURSE	D	1 000	1 660,13	19/06/2024	1 655,35	26/06/2024	25/02/2014	65,53%	-0,29%	
		CGF BOURSE	D	1 000	1 140,42	20/06/2024	1 138,98	27/06/2024	20/03/2019	13,90%	-0,13%	
		CGF BOURSE	D	1 000	1 156,74	19/06/2024	1 156,37	26/06/2024	20/03/2019	15,64%	-0,03%	
		CGF BOURSE	D	1 000	1 113,57	19/06/2024	1 113,17	26/06/2024	20/03/2019	11,32%	-0,04%	
		CGF BOURSE	A	1 000	1 087,42	22/03/2021	1 091,92	29/03/2021	26/03/2019	9,19%	0,41%	
		CGF BOURSE	A	1 000	1 234,16	18/06/2024						