

BRVM 10	175,02
Variation Jour	↓ -0,52 %
Variation annuelle	↓ -20,32 %



BULLETIN OFFICIEL DE LA COTE

N° 198

jeudi 18 octobre 2018

Site : www.brvm.org

BRVM Composite	181,77
Variation Jour	↓ -0,53 %
Variation annuelle	↓ -25,22 %

Evolution des indices

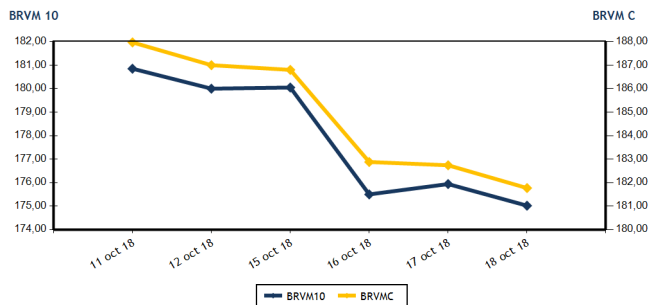

Volumes et valeurs transigés

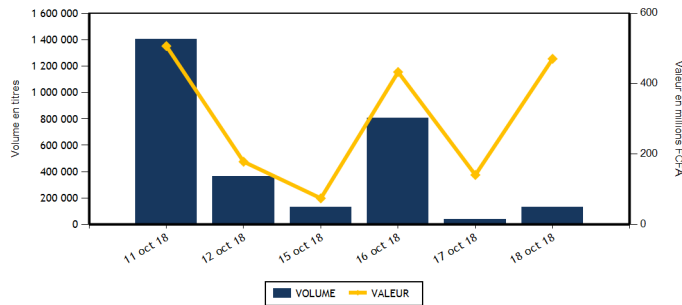

Actions	Niveau	Evol. Jour
Capitalisation boursière (FCFA)	5 112 357 599 010	-0,53 %
Volume échangé	102 079	175,55 %
Valeur transigée (FCFA)	165 561 810	17,70 %
Nombre de titres transigés	34	-8,11 %
Nombre de titres en hausse	8	-27,27 %
Nombre de titres en baisse	14	-17,65 %
Nombre de titres inchangés	12	33,33 %

PLUS FORTES HAUSSES

Titres	Cours	Evol. Jour	Evol. annuelle
BANK OF AFRICA ML (BOAM)	2 205	4,75 %	-57,60 %
FILTISAC CI (FTSC)	1 990	4,74 %	-59,59 %
UNILEVER CI (UNLC)	9 345	3,83 %	9,94 %
BANK OF AFRICA BF (BOABF)	4 000	1,52 %	-44,06 %
SUCRIVOIRE (SCRC)	1 000	1,52 %	-12,28 %

INDICES SECTORIELS

Base = 100 au 14 juin 1999	Nombre de sociétés	Valeur	Evol. Jour	Evol. annuelle	Volume	Valeur	PER moyen
BRVM - INDUSTRIE	12	58,87	-0,37 %	-42,84 %	3 126	3 869 255	16,40
BRVM - SERVICES PUBLICS	4	572,53	0,26 %	-18,85 %	5 950	73 714 280	16,79
BRVM - FINANCES	14	65,44	-1,03 %	-25,26 %	79 706	77 331 230	6,51
BRVM - TRANSPORT	2	602,57	-0,59 %	-49,90 %	85	209 750	10,29
BRVM - AGRICULTURE	5	123,63	-1,58 %	-32,62 %	2 721	3 042 250	8,54
BRVM - DISTRIBUTION	7	253,26	-2,66 %	-25,61 %	10 461	7 387 395	14,95
BRVM - AUTRES SECTEURS	1	314,64	0,00 %	41,67 %	30	7 650	3,91
BRVM - PETITES CAPITALISATIONS	-	-	-	-	-	-	-

Obligations	Niveau	Evol. Jour
Capitalisation boursière (FCFA)	3 272 883 177 679	0,00 %
Volume échangé	30 518	
Valeur transigée (FCFA)	305 180 000	
Nombre de titres transigés	3	
Nombre de titres en hausse	0	
Nombre de titres en baisse	0	
Nombre de titres inchangés	3	

PLUS FORTES BAISES

Titres	Cours	Evol. Jour	Evol. annuelle
NEI-CEDA CI (NEIC)	125	-7,41 %	237,84 %
TOTAL CI (TTLC)	1 395	-6,69 %	-49,82 %
TOTAL SN (TTLS)	1 305	-6,45 %	-31,32 %
SMB CI (SMBC)	17 005	-6,21 %	123,16 %
PALM CI (PALC)	2 505	-5,47 %	-54,45 %

Indicateurs	1er et 2è Comp.	BRVM PC
PER moyen du marché	11,27	
Taux de rendement moyen du marché	7,50	
Taux de rentabilité moyen du marché	7,17	
Nombre de sociétés cotées	45	
Nombre de lignes obligataires	42	
Volume moyen annuel par séance	6 064,00	
Valeur moyenne annuelle par séance	9 798 743,91	

Indicateurs	1er et 2è Comp.	BRVM PC
Ratio moyen de liquidité	7,32	
Ratio moyen de satisfaction	39,78	
Ratio moyen de tendance	543,36	
Ratio moyen de couverture	18,40	
Taux de rotation moyen du marché	0,01	
Prime de risque du marché	2,87	
Nombre de SGI participantes	26	

Définitions

Volume moyen annuel par séance = Valeur annuelle échangée / nombre de séances
 Valeur moyenne annuelle par séance = Valeur annuelle échangée / nombre de séances
 Ratio moyen de liquidité = Moyenne des ratios de liquidité (Titres échangés / Volume des ordres de vente)
 Ratio moyen de satisfaction = Moyenne des ratios de satisfaction (Titres échangés / Volume des ordres d'achat)
 Ratio moyen de tendance = Moyenne des ratios de tendance (Volume des ordres d'achat / Volume des ordres de vente)
 Ratio moyen de couverture = Moyenne des ratios de couverture (Volume des ordres de vente / Volume des ordres d'achat)

Taux moyen de rotation = moyenne des taux de rotation des actions cotées (volume transigé / capi flottante)
 PER moyen du marché = moyenne des PER des actions cotées ayant un PER positif
 Taux de rendement moyen = moyenne des taux de rendement des actions cotées ayant distribué un dividende
 Taux de rentabilité moyen = moyenne des taux de rentabilité des actions cotées
 Prime de risque du marché = (1 / le PER moyen du marché) - le taux de référence actuel des emprunts d'Etat



BRVM - BOURSE REGIONALE DES VALEURS MOBILIERES
 BRVM - Société Anonyme au capital de 3.062.040.000 CFA - RC : CI - ABJ - 1997 - B - 208435 - CC : 9819725 - E
 Siège Social : Abidjan - CÔTE D'IVOIRE. Adresse : 18, Rue Joseph ANOMA (Rue des Banques) - Abidjan
 Tél : +225 20 32 66 85 / 86, Fax : +225 20 32 66 84, Mail : brvm@brvm.org, Site Web : www.brvm.org

MARCHE DES ACTIONS

Symbole	Titre	Cours Précédent	Cours du jour		Variation jour	Séance de cotation		Cours Référence	Variation de l'année précédente	Dernier dividende payé		Rdt. Net	PER
			Ouv.	Clôt.		Volume	Valeur			Montant net	Date		
SECTEUR - INDUSTRIE		58,87	points		↓	-0,37 %							
CABC	SICABLE CI	1 025	1 020	990	-3,41 %	328	327 360	990	-10,41 %	100,00	31-mai-18	10,10 %	5,98
FTSC	FILTISAC CI	1 900	1 900	1 990	4,74 %	427	819 300	1 990	-59,59 %	161,27	16-août-18	8,10 %	11,26
NEIC	NEI-CEDA CI	135	125	125	-7,41 %	977	122 125	125	237,84 %	9,00	28-juin-01		3,16
NTLC	NESTLE CI	1 100	1 100	1 100	0,00 %	796	875 600	1 100	-42,11 %	31,50	12-août-11		
SEMC	CROWN SIEM CI	13 000	NC	NC	0,00 %			13 000	-6,31 %	676,80	29-sept.-17	5,21 %	54,73
SIVC	AIR LIQUIDE CI	465	465	465	0,00 %	50	23 250	465	16,25 %	63,00	29-sept.-17	13,55 %	
SLBC	SOLIBRA CI	58 000	NC	NC	0,00 %			58 000	-53,60 %	2 322,00	14-juin-18	4,00 %	22,46
SMBC	SMB CI	18 130	17 005	17 005	-6,21 %	7	119 035	17 005	123,16 %	450,00	29-août-18	2,65 %	4,42
STBC	SITAB CI	1 600	NC	NC	0,00 %			1 600	-55,56 %	206,20	19-juin-17	12,89 %	
TTRC	TRITURAF CI-Ste en Liquidation	490	SP	SP	0,00 %			490	0,00 %	1 440,00	19-juil.-02		
UNLC	UNILEVER CI	9 000	9 345	9 345	3,83 %	40	373 800	9 345	9,94 %	1 233,00	9-juil.-12		
UNXC	UNIWAX CI	2 500	2 490	2 480	-0,80 %	501	1 208 785	2 480	-41,92 %	173,70	13-juil.-18	7,00 %	12,82
TOTAL						3 126	3 869 255						16,40
SECTEUR - SERVICES PUBLICS		572,53	points		↑	0,26 %							
CIEC	CIE CI	1 340	1 350	1 345	0,37 %	2 112	2 839 910	1 345	-35,95 %	31,95	20-juil.-18	2,38 %	37,91
ONTBF	ONATEL BF	3 725	3 730	3 755	0,81 %	148	557 345	3 755	-21,44 %	363,96	6-juin-18	9,69 %	9,03
SDCC	SOODE CI	3 335	3 200	3 200	-4,05 %	30	96 000	3 200	-45,85 %	270,00	29-août-18	8,44 %	10,58
SNTS	SONATEL SN	19 450	19 450	19 500	0,26 %	3 660	70 221 025	19 500	-17,02 %	1 500,00	23-mai-18	7,69 %	9,64
TOTAL						5 950	73 714 280						16,79
SECTEUR - FINANCES		65,44	points		↓	-1,03 %							
BICC	BICI CI	4 500	4 500	4 500	0,00 %	25	112 500	4 500	-47,00 %	213,56	2-juil.-18	4,75 %	8,08
BOAB	BANK OF AFRICA BN	3 985	3 950	3 950	-0,88 %	8 605	33 900 215	3 950	-46,98 %	407,00	15-mai-18	10,30 %	5,37
BOABF	BANK OF AFRICA BF	3 940	3 900	4 000	1,52 %	1 205	4 797 550	4 000	-44,06 %	358,00	7-mai-18	8,95 %	5,84
BOAC	BANK OF AFRICA CI	2 500	2 500	2 500	0,00 %	725	1 841 000	2 500	-48,98 %	295,00	6-juin-18	11,80 %	4,61
BOAM	BANK OF AFRICA ML	2 105	2 100	2 205	4,75 %	452	993 400	2 205	-57,60 %	290,00	31-mai-18	13,15 %	4,53
BOAN	BANK OF AFRICA NG	3 900	3 850	3 700	-5,13 %	1 366	5 323 700	3 700	-25,25 %	379,00	31-mai-18	10,24 %	6,60
BOAS	BANK OF AFRICA SENEGAL	2 000	1 950	2 000	0,00 %	2 584	5 059 910	2 000	-20,00 %	160,00	2-mai-18	8,00 %	4,75
CBIBF	CORIS BANK INTERNATIONAL	8 000	7 500	8 000	0,00 %	221	1 735 200	8 000	-20,00 %	336,00	5-juil.-18	4,20 %	13,08
ECOC	ECOBANK COTE D'IVOIRE	20 000	19 000	20 000	0,00 %	106	2 104 000	20 000	-32,61 %	1 844,00	22-juin-18	9,22 %	8,29
ETIT	ECOBANK TRANS. INCORP. TG	22	21	21	-4,55 %	56 165	1 179 465	21	23,53 %	1,21	28-avr.-17	5,75 %	2,99
NSBC	NSIA BANQUE COTE D'IVOIRE	7 120	NC	NC	0,00 %			7 120	-26,29 %	466,10	25-juin-18	6,55 %	8,44
SAFC	SAFCA CI	5 000	NC	NC	0,00 %			5 000	-54,13 %	576,00	29-juil.-11		
SGBC	SGB CI	9 200	9 200	9 175	-0,27 %	287	2 636 440	9 175	-20,56 %	585,00	17-juil.-18	6,38 %	7,20
SIBC	SOCIETE IVOIRIENNE DE BANQUE	2 200	2 200	2 200	0,00 %	7 965	17 647 850	2 200	-35,29 %	189,00	8-juin-18	8,59 %	4,88
TOTAL						79 706	77 331 230						6,51
SECTEUR - TRANSPORT		602,57	points		↓	-0,59 %							
SDSC	BOLLORE	2 500	2 400	2 485	-0,60 %	85	209 750	2 485	-50,20 %	182,00	30-mai-18	7,32 %	10,29
SVOC	MOVIS CI	2 595	NC	NC	0,00 %			2 595	-19,03 %	270,00	5-juil.-99		
TOTAL						85	209 750						10,29

MARCHE DES ACTIONS

Symbole	Titre	Cours Précédent	Cours du jour		Variation jour	Séance de cotation		Cours Référence	Variation de l'année précédente	Dernier dividende payé		Rdt. Net	PER
			Ouv.	Clôt.		Volume	Valeur			Montant net	Date		
SECTEUR - AGRICULTURE		123,63	points		↓	-1,58 %							
PALC	PALM CI	2 650	2 600	2 505	-5,47 %	200	505 750	2 505	-54,45 %	253,47	24-sept.-18	10,12 %	4,45
SCRC	SUCRIVOIRE	985	1 000	1 000	1,52 %	2 511	2 511 000	1 000	-12,28 %	72,00	28-sept.-18	7,20 %	6,23
SICC	SICOR CI	3 535	NC	NC	0,00 %			3 535	-10,51 %	1 919,00	25-sept.-00		21,09
SOGC	SOGB CI	2 600	2 550	2 550	-1,92 %	10	25 500	2 550	-39,29 %	432,00	23-juil.-18	16,94 %	5,28
SPHC	SAPH CI	2 850	NC	NC	0,00 %			2 850	-7,92 %	78,00	27-sept.-18	2,74 %	5,66
TOTAL						2 721	3 042 250						8,54
SECTEUR - DISTRIBUTION		253,26	points		↓	-2,66 %							
ABJC	SERVAIR ABIDJAN CI	1 050	1 000	1 050	0,00 %	84	86 500	1 050	-47,50 %	98,97	20-juin-18	9,43 %	11,54
BNBC	BERNABE CI	2 415	NC	NC	0,00 %			2 415	-22,10 %	63,00	25-juil.-18	2,61 %	7,54
CFAC	CFAO MOTORS CI	600	600	600	0,00 %	7 980	4 785 000	600	51,90 %	9,90	27-juil.-18	1,65 %	26,76
PRSC	TRACTAFRIC MOTORS CI	128 495	NC	NC	0,00 %			128 495	-55,48 %	3 839,00	31-août-18	2,99 %	30,12
SHEC	VIVO ENERGY CI	800	805	800	0,00 %	1 318	1 054 600	800	-11,11 %	42,86	23-juil.-18	5,36 %	10,07
TTLC	TOTAL CI	1 495	1 490	1 395	-6,69 %	412	588 930	1 395	-49,82 %	103,45	28-sept.-18	7,42 %	8,43
TTLS	TOTAL SN	1 395	1 395	1 305	-6,45 %	667	872 365	1 305	-31,32 %	56,25	27-juil.-18	4,31 %	10,23
TOTAL						10 461	7 387 395						14,95
AUTRES SECTEURS		314,64	points		→	0,00 %							
STAC	SETAO CI	255	255	255	0,00 %	30	7 650	255	41,67 %				3,91
TOTAL						30	7 650						3,91
TOTAL - Marché des actions						102 079	165 561 810						

MARCHE DES DROITS

Symbole	Titre	Cours Précédent	Cours du jour		Variation jour	Séance de cotation		Cours Référence	Variation depuis l'origine	Parité	Periode de négociation	
			Ouv.	Clôt.		Volume	Valeur				Début	fin
TOTAL												
TOTAL - Marché des droits												

TROISIEME COMPARTIMENT - BRVM PETITES CAPITALISATIONS

Symbole	Titre	Cours Précédent	Cours du jour		Variation jour	Séance de cotation		Cours Référence	Variation depuis l'origine
			Ouv.	Clôt.		Volume	Valeur		
TOTAL									
TOTAL - 3ème Compartiment - BRVM PC									

Légende:
 (d) Ex-dividende
 Cours du jour: Ouv.: Ouverture Clôt.: Clôture Moy.: Moyen
 Mentions : NC: Non Coté Ex-c: Ex-coupon Ex-d: Ex-droit SP: Suspendu Val-T: Valeur Théorique
 PER = Cours / BNPA selon les données disponibles Rdt. Net: Rendement net (DNPA / Cours)
 Comp.: 1 - Premier Compartiment 2 - Second Compartiment 3 - Compartiment de croissance
 Ratio de liquidité = Titres échangés / Volume des ordres de vente
 : Progression de l'indice sectoriel : Stabilité de l'indice sectoriel : Recul de l'indice sectorie

MARCHE DES OBLIGATIONS

Symbole	Titre	Valeur nominale	Cours Précédent	Cours du jour	Cours Référence	Séance de cotation	Coupon couru	Coupon d'intérêt	Montant net	Eché.	Type Amort
						Volume	Valeur	Période			
OBLIGATIONS D'ETAT											
EOM.01	ETAT DU MALI 6.20% 2016-2023	8 333	8 333	NC	8 333		209,49	A	516,65	23-mai-19	ACD
EOM.02	Etat du Mali 6.50% 2017-2024	10 000	10 000	NC	10 000		322,33	A	650,00	20-avr.-19	AC
EOS.04	ETAT SENEGAL 6.70% 2012-2019	4 000	4 000	NC	4 000		226,15	A	268,00	14-déc.-18	ACD
EOS.05	ETAT SENEGAL 6.50% 2013-2023	10 000	10 000	10 000	10 000	27	270 000	S	325,00	29-janv.-19	ACD
EOS.06	ETAT SENEGAL 6.50% 2014-2021	7 000	7 000	NC	7 000		178,04	S	227,50	27-nov.-18	ACD
EOS.07	ETAT SENEGAL 6.30% 2015-2025	10 000	9 999	NC	9 999		252,00	S	317,59	25-nov.-18	ACD
TPBF.03	TPBF 6,50% 2013-2020	10 000	10 000	NC	10 000		250,82	S	325,00	29-nov.-18	ACD
TPBF.04	TPBF 6.50% 2017-2027	10 000	10 000	NC	10 000		140,68	S	327,67	31-janv.-19	ACD
TPBF.05	TPBF 6,50% 2017-2024	10 000	9 999	NC	9 999		197,13	S	325,00	29-déc.-18	ACD
TPBF.06	TPBF 6.50% 2018-2025	10 000	10 000	NC	10 000		240,41	S	325,89	5-déc.-18	ACD
TPBJ.01	TPBJ 6.50% 2017-2027	10 000	9 990	NC	9 990		345,48	A	650,00	7-avr.-19	ACD
TPCI.015	TPCI 6.30% 2013-2018	10 000	10 000	NC	10 000		235,82	S	315,00	3-déc.-18	ACD
TPCI.016	TPCI 6.55% 2014-2022	10 000	10 000	NC	10 000		270,97	A	655,00	20-mai-19	ACD
TPCI.017	TPCI 3% 2014-2024	10 000	10 000	NC	10 000		99,18	S	150,00	19-déc.-18	ACD
TPCI.018	TPCI 5.85% 2014-2021	10 000	10 000	NC	10 000		193,40	S	292,50	19-déc.-18	ACD
TPCI.019	TPCI 5.99% 2015-2025	10 000	9 800	NC	9 800		257,65	A	599,00	14-mai-19	ACD
TPCI.020	TPCI 5.85% 2015-2022	10 000	10 000	NC	10 000		20,89	S	292,50	5-avr.-19	ACD
TPCI.021	TPCI 6% 2016-2028	10 000	10 000	NC	10 000		317,26	A	600,00	8-avr.-19	ACD
TPCI.022	TPCI 5.90% 2016-2026	10 000	10 000	10 000	10 000	30 490	304 900 000	A	590,00	15-juin-19	ACD
TPCI.023	TPCI 5.90% 2016-2026	10 000	10 000	NC	10 000		541,51	A	590,00	17-nov.-18	ACD
TPCI.024	TPCI 6.25% 2017-2029	10 000	9 990	NC	9 990		30,91	S	312,50	31-mars-19	ACD
TPCI.025	TPCI 5,95% 2017-2024 A	10 000	9 999	NC	9 999		287,75	S	297,50	24-oct.-18	ACD
TPCI.026	TPCI 5,95% 2017-2024 B	10 000	10 000	NC	10 000		260,31	S	297,50	10-nov.-18	ACD
TPTG.01	TPTG 6,90% 2018-2023	10 000	10 000	NC	10 000		157,50	S	345,00	26-janv.-19	AC
TOTAL						30 517	305 170 000				
OBLIGATIONS REGIONALES											
BIDC.03	BIDC-EBID 6.50% 2014-2021	10 000	10 000	10 000	10 000	1	10 000	S	325,00	28-mars-19	ACD
BIDC.04	BIDC-EBID 6.10%2017-2027	10 000	10 000	NC	10 000		207,23	A	610,00	16-juin-19	ACD
BOAD.011	BOAD 5.95% 2012-2019	10 000	9 950	NC	9 950		368,41	A	595,00	6-mars-19	ACD
BOAD.012	BOAD 5.95% 2014-2021	10 000	10 000	NC	10 000		482,52	A	595,00	26-déc.-18	ACD
CRRH.01	CRRH-UEMOA 6.10% 2012-2022	10 000	10 000	NC	10 000		109,40	S	305,00	13-févr.-19	AC
CRRH.02	CRRH-UEMOA 6.10% 2012-2024	10 000	10 000	NC	10 000		154,16	S	305,00	17-janv.-19	AC
CRRH.03	CRRH-UEMOA 6% 2013-2023	10 000	10 000	NC	10 000		286,89	S	300,00	26-oct.-18	AC
CRRH.04	CRRH-UEMOA 6% 2014-2024	10 000	9 950	NC	9 950		180,33	S	300,00	30-déc.-18	AC
CRRH.05	CRRH-UEMOA 5.85% 2015-2025	10 000	10 000	NC	10 000		169,89	S	294,90	4-janv.-19	AC
CRRH.06	CRRH-UEMOA 5.85% 2016-2026	10 000	10 000	NC	10 000		170,10	S	292,50	3-janv.-19	ACD
CRRH.07	CRRH-UEMOA 5.95% 2017-2029	9 583	9 583	NC	9 583		238,62	S	285,10	17-nov.-18	AC
SHAF.03	SHELTER AFRIQUE 6.6% 2014-2021	5 000	5 000	NC	5 000		46,11	S	166,36	28-févr.-19	ACD
TOTAL						1	10 000				
OBLIGATIONS PRIVEES											
ORGT.01	ORAGROUP 6.75% 2013-2019	10 000	10 000	NC	10 000		250,82	S	337,50	4-déc.-18	ACD
SIFC.01	SIFCA 6.90% 2013-2021	10 000	10 000	NC	10 000		131,53	A	676,20	8-août-19	ACD
TOTAL						0	0				
SUKUK ET TITRES ASSIMILES											
SUKCI.S1	SUKUK CI 5.75% 2015-2020	10 000	10 000	NC	10 000		178,89	S	292,29	28-déc.-18	AC
SUKCI.S2	SUKUK CI 5.75% 2016-2023	10 000	10 000	NC	10 000		65,49	S	289,10	7-mars-19	ACD
SUKSN.S2	SUKUK SN 6% 2016-2026	10 000	10 000	NC	10 000		140,00	S	306,67	26-janv.-19	ACD
SUKTG.S1	SUKUK TG 6.5% 2016-2026	10 000	10 000	NC	10 000			S		17-août-18	ACD
TOTAL						0	0				
TOTAL - Marché des obligations						30 518	305 180 000				

Légende :
 (*) Ex-Coupon couru (**) Ex-marge de profits
 Cours du jour: Ouv.: Ouverture Clôt.: Clôture Moy.: Moyen
 Type Amort: Type d'Amortissement IF: In Fine AC: Amortissement Constant AD: Amortissement Dégressif ACD: Amortissement Constant Différé
 Période: Périodicité de paiement des coupons A: Annuelle S: Semestrielle T: Trimestrielle
 Eché.: Échéance de paiement des intérêts
 Mentions: NC: Non Coté Ex-c: Ex-coupon ou Ex-droit SP: Suspendu

INFORMATIONS**OPERATIONS EN COURS**

Emetteur	Opération
TPBJ	Emprunt obligataire "TPBJ 6.50% 2018-2025"- Première cotation le 25/10/2018

AVIS

Entité	N°	Nature	Objet
CREPMF	N° PCR/DA/2018/200	Décision CREPMF	Agrément de la société NEXT AFRICA FINANCE SOLUTIONS en qualité conseil en investissements boursiers sur le Marché Financier Regional de l'UMOA

COMMUNIQUES

Emetteur	N°	Nature	Objet
----------	----	--------	-------

QUANTITES RESIDUELLES

MARCHE DES ACTIONS

Symbole	Titre	Quantité résiduelle à l'achat	Cours Achat / Vente			Quantité résiduelle à la vente	Cours de Référence
ABJC	SERVAIR ABIDJAN CI	816	1,000	/	1,045	10	1 050
BICC	BICI CI	77	4,500	/	4,795	31	4 500
BNBC	BERNABE CI	6	2,250	/	2,350	90	2 415
BOAB	BANK OF AFRICA BN	104	3,900	/	3,995	80	3 950
BOABF	BANK OF AFRICA BF	20	3,750	/	3,945	20	4 000
BOAC	BANK OF AFRICA CI	5 293	2,500	/	2,550	191	2 500
BOAM	BANK OF AFRICA ML	167	2,200	/	2,205	3	2 205
BOAN	BANK OF AFRICA NG			/	3,700	115	3 700
BOAS	BANK OF AFRICA SENEGAL	12	1,950	/	2,000	1 820	2 000
CABC	SICABLE CI	3	1,000	/	1,020	62	990
CBIBF	CORIS BANK INTERNATIONAL	13	7,500	/	7,990	15	8 000
CFAC	CFAO MOTORS CI	1 897	585	/	625	144	600
CIEC	CIE CI	50	1,335	/	1,340	40	1 345
ECOC	ECOBANK COTE D'IVOIRE	2	19,900	/	19,995	306	20 000
ETIT	ECOBANK TRANS. INCORP. TG	111 145	21	/	22	973 975	21
FTSC	FILTISAC CI	81	1,900	/	1,985	10	1 990
NEIC	NEI-CEDA CI	23	125	/			125
NSBC	NSIA BANQUE COTE D'IVOIRE	5	7,000	/	7,050	40	7 120
NTLC	NESTLE CI			/	1,100	1 792	1 100
ONTBF	ONATEL BF	75	3,755	/	3,785	56	3 755
PALC	PALM CI	10	2,500	/	2,550	176	2 505
PRSC	TRACTAFRIC MOTORS CI			/	128,300	5	128 495
SAFC	SAFCA CI			/			5 000
SCRC	SUCRIVOIRE	492	985	/	1,000	441	1 000
SDCC	SODE CI	74	3,200	/	3,400	6	3 200
SDSC	BOLLORE			/	2,485	1 512	2 485
SEMC	CROWN SIEM CI			/	13,000	21	13 000
SGBC	SGB CI	7	9,175	/	9,200	1 179	9 175
SHEC	VIVO ENERGY CI	50	790	/	800	1 182	800
SIBC	SOCIETE IVOIRIENNE DE BANQUE	3 100	2,150	/	2,160	25	2 200
SICC	SICOR CI	100	3,540	/	3,630	10	3 535
SIVC	AIR LIQUIDE CI	20	440	/	450	50	465
SLBC	SOLIBRA CI	2	57,600	/	58,000	5	58 000
SMBC	SMB CI	13	17,005	/	19,485	45	17 005
SNTS	SONATEL SN	126	19,400	/	19,500	118	19 500
SOGC	SOGB CI	208	2,600	/	2,650	30	2 550
SPHC	SAPH CI	180	2,850	/	3,000	30	2 850
STAC	SETAO CI			/	255	559	255
STBC	SITAB CI			/	1,590	738	1 600
SVOC	MOVIS CI			/	2,590	193	2 595
TTLC	TOTAL CI			/	1,395	110	1 395
TTLS	TOTAL SN	210	1,305	/	1,380	142	1 305
TTRC	TRITURAF CI-Ste en Liquidation			/			490
UNLC	UNILEVER CI			/	9,340	15	9 345
UNXC	UNIWAX CI	15	2,350	/	2,480	1 123	2 480

QUANTITES RESIDUELLES

MARCHE DES DROITS

Symbole	Titre	Quantité résiduelle à l'achat	Cours Achat / Vente	Quantité résiduelle à la vente	Cours de Référence
---------	-------	-------------------------------	---------------------	--------------------------------	--------------------

TROISIEME COMPARTIMENT - BRVM PETITES CAPITALISATIONS

Symbole	Titre	Quantité résiduelle à l'achat	Cours Achat / Vente	Quantité résiduelle à la vente	Cours de Référence
---------	-------	-------------------------------	---------------------	--------------------------------	--------------------

QUANTITES RESIDUELLES
MARCHE DES OBLIGATIONS

Symbole	Titre	Quantité résiduelle à l'achat	Cours Achat / Vente	Quantité résiduelle à la vente	Cours de Référence
ORGT.O1	ORAGROUP 6.75% 2013-2019		/ 10,000	30	10 000
SIFC.O1	SIFCA 6.90% 2013-2021		/		10 000
EOM.O1	ETAT DU MALI 6.20% 2016-2023		/		8 333
EOM.O2	Etat du Mali 6.50% 2017-2024	10	10,000		10 000
EOS.O4	ETAT SENEGAL 6.70% 2012-2019		/		4 000
EOS.O5	ETAT SENEGAL 6.50% 2013-2023		/		10 000
EOS.O6	ETAT SENEGAL 6.50% 2014-2021		/ 7,175	500	7 000
EOS.O7	ETAT SENEGAL 6.30% 2015-2025		/ 10,000	1 000	9 999
TPCI.O22	TPCI 5.90% 2016-2026		/ 10,000	11	10 000
TPCI.O23	TPCI 5.90% 2016-2026		/		10 000
TPCI.O24	TPCI 6.25% 2017-2029		/		9 990
TPCI.O25	TPCI 5,95% 2017-2024 A		/		9 999
TPCI.O26	TPCI 5,95% 2017-2024 B		/		10 000
TPTG.O1	TPTG 6,90% 2018-2023		/		10 000
TPCI.O16	TPCI 6.55% 2014-2022		/		10 000
TPCI.O17	TPCI 3% 2014-2024		/		10 000
TPCI.O18	TPCI 5.85% 2014-2021		/		10 000
TPCI.O19	TPCI 5.99% 2015-2025		/		9 800
TPCI.O20	TPCI 5.85% 2015-2022		/ 10,000	241	10 000
TPCI.O21	TPCI 6% 2016-2028		/		10 000
TPBF.O3	TPBF 6,50% 2013-2020		/		10 000
TPBF.O4	TPBF 6.50% 2017-2027		/ 10,000	100	10 000
TPBF.O5	TPBF 6,50% 2017-2024		/ 10,200	100	9 999
TPBF.O6	TPBF 6.50% 2018-2025		/		10 000
TPBJ.O1	TPBJ 6.50% 2017-2027		/ 9,950	750	9 990
TPCI.O15	TPCI 6.30% 2013-2018		/		10 000
BIDC.O3	BIDC-EBID 6.50% 2014-2021		/		10 000
BIDC.O4	BIDC-EBID 6.10%2017-2027		/		10 000
BOAD.O11	BOAD 5.95% 2012-2019		/		9 950
BOAD.O12	BOAD 5.95% 2014-2021		/		10 000
CRRH.O1	CRRH-UEMOA 6.10% 2012-2022		/		10 000
CRRH.O2	CRRH-UEMOA 6.10% 2012-2024		/		10 000
CRRH.O3	CRRH-UEMOA 6% 2013-2023		/		10 000
CRRH.O4	CRRH-UEMOA 6% 2014-2024		/		9 950
CRRH.O5	CRRH-UEMOA 5.85% 2015-2025		/		10 000
CRRH.O6	CRRH-UEMOA 5.85% 2016-2026		/		10 000
CRRH.O7	CRRH-UEMOA 5.95% 2017-2029		/		9 583
SHAF.O3	SHELTER AFRIQUE 6.6% 2014-2021		/ 5,000	87	5 000

SUKUK ET TITRES ASSIMILES

Symbole	Titre	Quantité résiduelle à l'achat	Cours Achat / Vente	Quantité résiduelle à la vente	Cours de Référence
SUKCI.S1	SUKUK CI 5.75% 2015-2020		/		10 000
SUKCI.S2	SUKUK CI 5.75% 2016-2023		/		10 000
SUKSN.S2	SUKUK SN 6% 2016-2026		/		10 000
SUKTG.S1	SUKUK TG 6.5% 2016-2026		/		10 000

CALENDRIER DES ASSEMBLEES GENERALES

ANNEE : 2018

Société	Nature	Date	Heure	Lieu
CORIS BANK INTERNATIONAL	Extraordinaire	29/08/2018	09:00:00	Hôtel SOPATEL Silmandé SA
MOVIS CI	Extraordinaire	26/07/2018	11:00:00	Amphithéâtre de l'immeuble CRRAE-UEMOA Sise au Plateau, Immeuble Versus Bank
MOVIS CI	Ordinaire	26/07/2018	09:30:00	Amphithéâtre de l'immeuble CRRAE-UEMOA Sise au Plateau, Immeuble Versus Bank
SMB	Mixte	05/07/2018	09:30:00	Amphithéâtre de la CGECI (La Maison de l'Entreprise) sis à Abidjan-plateau, à l'angle du boulevard de la République et l'Avenue Lamblin
TRACTAFRIC CI	Mixte	29/06/2018	17:00:00	Siège de TRACTAFRIC MOTORS Zone 3, Km 4, boulevard de Marseille, dans le hall HYUNDAI
SODECI	Ordinaire	27/06/2018	15:30:00	Espace Events sis à Abidjan, Cocody 2 Plateaux, Boulevard Latrille (initialement prévue le 20/06/2018 est reportée au 27/06/2018)
UNILEVER CI	Mixte	27/06/2018	09:30:00	Amphithéâtre de l'immeuble CRRAE-UEMOA Sise au Plateau, Immeuble Versus Bank
AIR LIQUIDE CI	Ordinaire	26/06/2018	10:00:00	Salle de Conférence de la CRRAE-UEMOA
BERNABE CI	Ordinaire	25/06/2018	11:00:00	Maison de l'Entreprise (CGECI), Abidjan-Plateau
NESTLE CI	Ordinaire	25/06/2018	10:00:00	LATRILLE EVENTS
SETAO CI	Ordinaire	22/06/2018	10:00:00	Hôtel TIAMA (Salle EBENE) - Abidjan
SAFCA CI	Ordinaire	22/06/2018	10:00:00	Siège de la société, 1,Rue des Carrossiers, Zone 3 C (Face SOCOCE Treichville)
SITAB	Mixte	21/06/2018	10:30:00	Salle JEWELS de la Maison de l'Entreprise C.G.E.C.I au plateau
SICOR	Ordinaire	21/06/2018	09:30:00	Palm Club Hôtel Abidjan, Cocody, angle Boulevard Latrille - Route du Lycée technique
NEI-CEDA CI	Ordinaire	21/06/2018	10:00:00	Hôtel AZALAI, Boulevard VGE à ABIDJAN
CROWN SIEM CI	Mixte	20/06/2018	09:00:00	Siège de la CGECI, sis à la Maison de l'Entreprise, au Plateau, à l'Angle du Boulevard de la République et de l'Avenue Lamblin
CIE CI	Ordinaire	20/06/2018	10:00:00	Sofitel Abidjan Hôtel Ivoire
TOTAL	Ordinaire	20/06/2018	10:00:00	Salle de conférence de l'hôtel Radisson Blu à Abidjan
TOTAL SENEGAL S.A.	Ordinaire	18/06/2018	15:00:00	Hôtel Terrou-Bi, Corniche Ouest, Boulevard Martin Luther King à Dakar
SGB CI	Mixte	13/06/2018	09:00:00	Amphithéâtre de la CGECI, Plateau Angle du Boulevard de la République et de l'Avenue Lamblin
FILTISAC CI	Ordinaire	08/06/2018	10:00:00	Immeuble CRRAE - UMOA ABIDJAN-Plateau (RCI) - Debut des inscriptions à 9h00
BICI CI	Ordinaire	07/06/2018	11:00:00	CGECI Abidjan
UNIWAX CI	Ordinaire	07/06/2018	10:00:00	Espace Latrille Events, sis à Abidjan, II Plateaux (Carrefour Duncan)
CFAO MOTORS CI	Ordinaire	05/06/2018	10:00:00	Siège social de CFAO MOTORS CI sis à Abidjan, 117, Boulevard de Marseille
SOGB	Ordinaire	05/06/2018	11:00:00	Salle de conférence de l'immeuble CRRAE-UMOA, Abidjan Plateau
NSBC	Ordinaire	30/05/2018	10:00:00	Espace Latrille Event sis à Abidjan-Cocody, Deux Plateaux, Boulevard Latrille, à proximité du Carrefour Duncan
ECOBANK CI	Ordinaire	29/05/2018	10:30:00	Espace Latrille Event sis à Abidjan-Cocody, Deux Plateaux, Boulevard Latrille
ONATEL BF	Mixte	17/05/2018	10:00:00	Royal Beach Hôtel, OUAGADOUGOU - BURKINA FASO
SUCRIVOIRE	Ordinaire	17/05/2018	09:30:00	Auditorium de la CRRAE-UMOA sise à Abidjan-Plateau (Rue Botreau Roussel)
BANK OF AFRICA CI	Mixte	14/05/2018	10:00:00	Locaux du siège social, Angle Avenue Terrasson de Fougères et Rue Gourgas
PALM CI	Ordinaire	09/05/2018	09:30:00	Salle de Conférence de la CRRAE-UEMOA, sise à Abidjan-Plateau
BOLLORE TRANSPORT & LOGISTICS	Ordinaire	09/05/2018	10:00:00	Salle de conférence de l'immeuble CRRAE-UEMOA, sise au Plateau, Avenue Delafosse prolongée, face à l'hôtel PULLMAN à Abidjan
BANK OF AFRICA ML	Mixte	05/05/2018	09:30:00	Grand-Hôtel
SAPH CI	Ordinaire	03/05/2018	09:30:00	Salle de conférence de CRRAE-UMOA (Versus Bank au Plateau)
SOLIBRA	Ordinaire	24/04/2018	10:30:00	Espace CRISTAL 8, rue du chevalier de Clieu, Zone 4 C, Salle PLATINIUM, ABIDJAN
ECOBANK TG	Ordinaire	24/04/2018	10:30:00	Salle de Conférence du Centre Panafricain Ecobank, 2365, Boulevard du Mono, Lomé, Togo

jeudi 18 octobre 2018

VIVO ENERGY CI	Ordinaire	19/04/2018	09:00:00	Espace Latrille Event
SONATEL	Ordinaire	17/04/2018	10:00:00	l'hôtel King Fahd Palace à Dakar
BANK OF AFRICA BN	Ordinaire	12/04/2018	10:00:00	Salle de conférence du BENIN MARINA Hôtel
CORIS BANK INTERNATIONAL	Ordinaire	12/04/2018	09:00:00	Hôtel SOPATEL Silmandé SA
SIB	Mixte	06/04/2018	09:00:00	Maison de l'Entreprise (CGECI), Abidjan-Plateau
BANK OF AFRICA BF	Ordinaire	06/04/2018	10:00:00	Salle de Conférence de OUAGA 2000
BANK OF AFRICA NG	Ordinaire	05/04/2018	10:00:00	Centre de formation de la BOA-NIGER (sise à BOA-Siège)
SICABLE	Ordinaire	03/04/2018	10:00:00	Hôtel AZALAI, Boulevard VGE à ABIDJAN
SERVAIR ABIDJAN CI	Ordinaire	28/03/2018	10:00:00	la salle JEWELS de la CGECI sise au Plateau
BANK OF AFRICA SN	Ordinaire	16/03/2018	10:00:00	Immeuble Elan II, 2eme Etage, Route de Ngor, Zone 12, Almadies à Dakar

L'actualité de la BRVM sur nos plateformes digitales

Infos BRVM

Pour recevoir les informations boursières par SMS, souscrivez :



Côte d'Ivoire : *430#
Bénin : *430*15#



Côte d'Ivoire : #139#
Burkina Faso : *310#



Côte d'Ivoire : *431#
Niger : *512*9#
Togo : *310#

Site web

www.brvm.org

Application Mobile

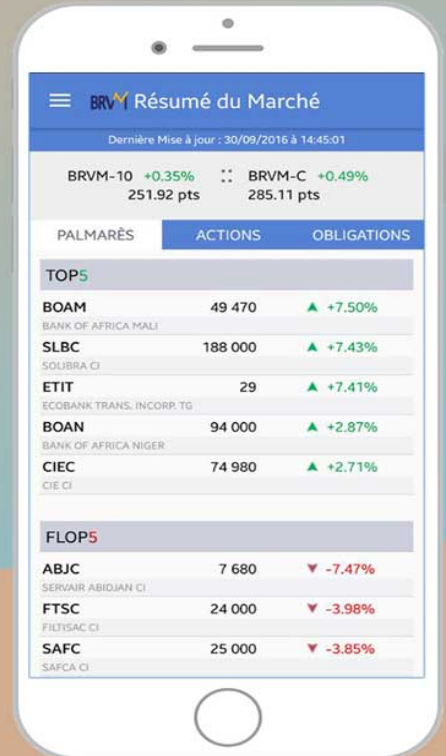

Disponible sur
 Google play
Disponible sur
 App Store



Nous suivre sur :



DECISION N° PCR / DA / 2018 / 200

PORTANT AGREMENT DE LA SOCIÉTÉ NEXT AFRICA FINANCE SOLUTIONS
EN QUALITÉ CONSEIL EN INVESTISSEMENTS BOURSIERS
SUR LE MARCHÉ FINANCIER REGIONAL DE L'UMOA

Le Conseil Régional de l'Épargne Publique et des Marchés Financiers,

- Vu* la Convention du 03 juillet 1996 portant création du Conseil Régional de l'Épargne Publique et des Marchés Financiers (ci-après le "Conseil Régional") et son Annexe ;
- Vu* le Règlement Général du 28 novembre 1997 relatif à l'Organisation, au Fonctionnement et au Contrôle du marché financier régional de l'UMOA ;
- Vu* la Décision n° CREPMF/PCR/2018-01 en date du 13 juin 2018 portant modification de la décision R-77/P-CREPMF/39-2002 portant délégation de pouvoirs du Conseil Régional au Comité Exécutif et au Président du Conseil ;
- Vu* la Décision n° CM/DAC/04/04/2017 du 14 avril 2017 du Conseil des Ministres de l'UMOA portant nomination du Président du Conseil Régional de l'Épargne Publique et des Marchés Financiers ;
- Vu* l'Instruction n° 53/2017 relative à l'habilitation des Apporteurs d'affaires, Conseils en investissements boursiers et Démarcheurs sur le marché financier régional de l'UMOA;
- Vu* les délibérations du Conseil Régional en sa 76^e session ordinaire du 17 juillet 2018 ;
- Vu* la levée des réserves intervenue le 03 octobre 2018 ;

DÉCIPE

Article 1^{er}

La société NEXT AFRICA FINANCE SOLUTIONS est agréée en qualité Conseil en investissements boursiers (CIB) sur le marché financier régional de l'UMOA.

Article 2

L'agrément de la société NEXT AFRICA FINANCE SOLUTIONS a été enregistré sous le numéro CIB/2018-01.

Article 3

Toute modification portant sur les éléments caractéristiques qui figurent dans le dossier initial de la demande d'agrément de la société NEXT AFRICA FINANCE SOLUTIONS doit être soumise à l'approbation préalable du Conseil Régional.

Article 4

Il est fait interdiction à la société NEXT AFRICA FINANCE SOLUTIONS de recevoir de ses clients des dépôts de fonds et de titres et de mener des activités incompatibles avec celles de conseils en investissements boursiers.

Est également prohibée toute forme de colportage des valeurs mobilières qui consiste à se rendre au domicile ou à la résidence des personnes ou sur leurs lieux de travail ou dans des lieux publics pour offrir ou acquérir des valeurs mobilières avec livraison immédiate des titres et paiement immédiat total ou partiel sous quelque forme que ce soit.

Article 5

La société NEXT AFRICA FINANCE SOLUTIONS doit, dans le cadre de ses activités, se conformer strictement à la réglementation en vigueur sur le marché financier régional de l'UMOA.

Article 6

La présente décision d'agrément, qui prend effet à compter de sa date de signature, sera publiée au Bulletin Officiel de la Cote de la Bourse Régionale des Valeurs Mobilières (BRVM).

Fait à Abidjan, le 09/10 2018

Le Président



Mamadou NDIAYE

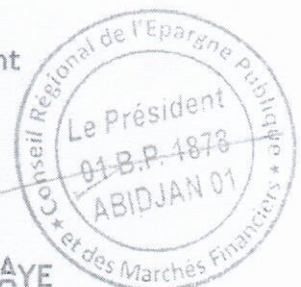

Jeudi 18 octobre 2018

CALENDRIER DE PAIEMENT DES DIVIDENDES

ANNEE : 2018

Titres	Montant du dividende net par action en FCFA	Numéro de l'Avis	Date de publication de l'Avis au BOC	Ex-coupon	
				T-2	T
BOA SENEGAL	160	043-2018 BRVMDG	09/04/2018	26/04/2018	02/05/2018
BOA BURKINA FASO	358	046-2018 BRVMDG	13/04/2018	02/05/2018	07/05/2018
BOA BENIN	407	049-2018 BRVMDG	17/04/2018	09/05/2018	15/05/2018
SONATEL SENEGAL	1 500	055-2018 BRVMDG	07/05/2018	18/05/2018	23/05/2018
BOLLORE TRANSPORT & LOGISTICS CI	182	064-2018 BRVMDG	15/05/2018	28/05/2018	30/05/2018
SICABLE CI	100	067-2018 BRVMDG	16/05/2018	29/05/2018	31/05/2018
BOA MALI	290	068-2018 BRVMDG	16/05/2018	29/05/2018	31/05/2018
BOA NIGER	379,44	069-2018 BRVMDG	16/05/2018	29/05/2018	31/05/2018
BOA CI	295	065-2018 BRVMDG	16/05/2018	04/06/2018	06/06/2018
ONATEL BURKINA FASO	727,9125	074-2018 BRVMDG	23/05/2018	04/06/2018	06/06/2018
SIB CI	945	076-2018 BRVMDG	25/05/2018	06/06/2018	08/06/2018
SOLIBRA CI	2 322	078-2018 BRVMDG	29/05/2018	12/06/2018	14/06/2018
SERVAIR ABIDJAN CI	98,97	081-2018 BRVMDG	04/06/2018	18/06/2018	20/06/2018
ECOBANK CI	1 844	080-2018 BRVMDG	01/06/2018	20/06/2018	22/06/2018
NSIA BANQUE CI	466,1	085-2018 BRVMDG	07/06/2018	21/06/2018	25/06/2018
BICI CI	213,56	092-2018 BRVMDG	18/06/2018	28/06/2018	02/07/2018
CORIS BANK INTERNATIONAL BF	336	096-2018 BRVMDG	21/06/2018	03/07/2018	05/07/2018
UNIWAX CI	173,70	103-2018 BRVMDG	29/06/2018	11/07/2018	13/07/2018
SGB CI	585	102-2018 BRVMDG	29/06/2018	13/07/2018	17/07/2018
CIE CI	31,95	111-2018 BRVMDG	06/07/2018	18/07/2018	20/07/2018
SOGB CI	432	100-2018 BRVMDG	27/06/2018	19/07/2018	23/07/2018
VIVO ENERGY CI	42,86	107-2018 BRVMDG	04/07/2018	19/07/2018	23/07/2018
BERNABE CI	63	109-2018 BRVMDG	05/07/2018	23/07/2018	25/07/2018
TOTAL SN	56,25	116-2018 BRVMDG	13/07/2018	25/07/2018	27/07/2018
CFAO MOTORS CI	9,90	117-2018 BRVMDG	13/07/2018	25/07/2018	27/07/2018
FILTISAC CI	161,27	125-2018 BRVMDG	30/07/2018	13/08/2018	16/08/2018
SMB CI	450	130-2018 BRVMDG	13/08/2018	27/08/2018	29/08/2018
SODECI	270	131-2018 BRVMDG	13/08/2018	27/08/2018	29/08/2018
TRACTAFRIC MOTORS CI	3 839	132-2018 BRVMDG	16/08/2018	29/08/2018	31/08/2018
PALM CI	253,47	142-2018 BRVMDG	10/09/2018	20/09/2018	24/09/2018
SAPH CI	78	143-2018 BRVMDG	13/09/2018	25/09/2018	27/09/2018
SUCRIVOIRE CI	72	141-2018 BRVMDG	10/09/2018	26/09/2018	28/09/2018
TOTAL CI	103,45	144-2018 BRVMDG	14/09/2018	26/09/2018	28/09/2018

OPCVM: FONDS COMMUNS DE PLACEMENT ET SOCIÉTÉS D'INVESTISSEMENT A CAPITAL VARIABLE

jeudi 18 octobre 2018

Sociétés de gestion	Dépositaire	OPCVM	Catégorie	Valeur Liquidative							
				Origine	Précédente		Actuelle		Variation		
					Valeur	Date	Valeur	Date	Date	%	Précédent
QUOTIDIENNES											
AFRICABOURSE ASSET MANAGEMENT	AFRICABOURSE SA	FCP AAM CAPITAL SUR	OCT	5 000	6 586,36	16/10/2018	6 587,16	17/10/2018	10/10/2012	31,74%	0,01%
		FCP AAM EPARGNE CROISSANCE	D	5 000	5 708,44	16/10/2018	5 689,66	17/10/2018	19/11/2012	13,79%	-0,33%
		FCP AAM OBLIGATIS	OMLT	5 000	6 955,04	16/10/2018	6 955,77	17/10/2018	12/09/2012	39,12%	0,01%
		FCP AAM EPARGNE ACTION	A	5 000	3 143,83	16/10/2018	3 125,60	17/10/2018	16/01/2017	-37,49%	-0,58%
AFRICAM SA	SBIF	FCP EXPANSIO	D	5 000	7 796,07	16/10/2018	7 796,44	17/10/2018	01/01/2013	55,93%	0,00%
		FCP SECURITAS	OMLT	5 000	5 902,38	16/10/2018	5 903,01	17/10/2018	01/01/2013	18,06%	0,01%
		FCP VALORIS	A	5 000	6 002,36	16/10/2018	6 007,66	17/10/2018	01/01/2013	20,15%	0,09%
ATLANTIC ASSET MANAGEMENT	ATLANTIQUE FINANCE	FCP ATLANTIQUE CROISSANCE	D	5 000	4 427,17	15/10/2018	ND	ND	30/05/2015	-	-
		FCP ATLANTIQUE SECURITE	OMLT	5 000	5 264,37	15/10/2018	ND	ND	30/05/2015	-	-
BNI GESTION	BNI FINANCES	FCP CAPITAL CROISSANCE	D	10 000	18 818,00	19/08/2015	ND	ND	01/01/2009	-	-
		FCP DYNAMIC SAVINGS	D	10 000	10 197,00	19/08/2015	ND	ND	06/06/2014	-	-
BOA ASSET MANAGEMENT	BOA CAPITAL SECURITIES	FCP Emergence	D	5 000	6 449,34	10/10/2018	ND	ND	01/02/2010	-	-
		FCP Tresor Monea	OCT	25 000 000	30 727 851,49	10/10/2018	ND	ND	01/12/2013	-	-
BRM ASSET MANAGEMENT	BRM	FCP "BRM DYNAMIQUE"	D	10 000	12 923,13	08/09/2014	ND	ND	12/03/2009	-	-
		FCP "BRM OBLIGATAIRE"	D	10 000	12 057,50	17/10/2014	ND	ND	12/03/2009	-	-
CGF GESTION	CGF BOURSE	FCP ACTIONS PHARMACIE	A	1000	944,83	16/10/2018	942,68	17/10/2018	25/07/14	-5,73%	-0,23%
		FCP AL BARAKA	A	1000	1 023,41	16/10/2018	1 023,13	17/10/2018	01/03/17	2,31%	-0,03%
		FCP ASSUR SENEGAL	D	1000000	1 154 027,01	16/10/2018	1 153 024,10	17/10/2018	06/07/14	15,30%	-0,09%
		FCP PLACEMENT AVANTAGE	D	1000	1 389,90	16/10/2018	1 388,43	17/10/2018	29/03/13	38,84%	-0,11%
		FCP PLACEMENT CROISSANCE	A	1000	1 155,56	16/10/2018	1 153,57	17/10/2018	29/03/13	15,36%	-0,17%
		FCP HORIZON	D	1000	1 574,41	16/10/2018	1 567,49	17/10/2018	27/06/09	56,75%	-0,44%
		FCP PLACEMENT QUIETUDE	OMLT	1000	1 290,13	16/10/2018	1 290,27	17/10/2018	29/03/13	29,03%	0,01%
		FCP LIQUIDITE-OPTIMUM	OMLT	10000	10 368,30	16/10/2018	10 368,34	17/10/2018	01/10/17	3,68%	0,000%
		FCP BNDE VALEURS	A	1000	1 070,71	16/10/2018	1 070,38	17/10/2018	02/09/16	7,04%	-0,031%
		CORIS ASSET MANAGEMENT	CORIS BOURSE	FCP CORIS ACTIONS	A	5 000	4 933,56	26/02/2018	ND	ND	11/11/2014
		FCP CORIS PERFORMANCE	D	5 000	5 254,01	26/02/2018	ND	ND	11/11/2014	-	-
OAM S.A	SGI TOGO	FCP-1 OPTI PLACEMENT	A	5 000	12 169,47	10/10/2018	ND	ND	01/02/2002	-	-
		FCP-2 OPTI REVENU	OMLT	5 000	6 821,57	10/10/2018	ND	ND	01/02/2002	-	-
		FCP-3 OPTI CAPITAL	D	5 000	16 615,03	10/10/2018	ND	ND	24/01/2003	-	-
SOGESPAR	SOGEBOURSE	FCP SOGEAVENIR	D	500	1 399,00	16/10/2018	1 383,00	17/10/2018	01/10/2002	176,60%	-1,14%
		FCP SOGEDEFI	D	4 888	3 582,00	16/10/2018	3 551,00	17/10/2018	23/12/2014	-27,35%	-0,87%
		FCP SOGEDYNAMIQUE	A	4 888	3 285,00	16/10/2018	3 254,00	17/10/2018	23/12/2014	-33,43%	-0,94%
		FCP SOGEPRIVILEGE	D	4 888	3 863,00	16/10/2018	3 856,00	17/10/2018	23/12/2014	-21,11%	-0,18%
		FCP SOGESECURITE	OMLT	4 888	4 948,00	16/10/2018	4 947,00	17/10/2018	23/12/2014	1,21%	-0,02%
		FCP SOGEVALOR	A	1 000	3 242,00	16/10/2018	3 217,00	17/10/2018	04/06/2002	221,70%	-0,77%
		FCP SOAGA EPARGNE ACTIVE	D	10 000	8 420,83	16/10/2018	8 429,96	17/10/2018	28/10/2016	-15,70%	0,11%
SOAGA-SA	SGI-BOA CAPITAL SECURITIES	SICAV Abdou DIOUF	D	10 000 000	14 199 394,04	16/10/2018	14 195 475,14	17/10/2018	01/12/2003	41,95%	-0,03%
		FCP SOAGA EPARGNE SERENITE	OMLT	10 000	10 745,84	16/10/2018	10 750,05	17/10/2018	28/10/2016	7,50%	0,04%
SAPHIR ASSET MANAGEMENT	SGI BENIN	FCP SAPHIR DYNAMIQUE	D	5 000	4 967,69	16/10/2018	4 965,42	17/10/2018	28/08/2017	-0,69%	-0,05%
		FCP SAPHIR QUIETUDE	OMLT	5 000	5 634,49	16/10/2018	5 634,97	17/10/2018	28/08/2017	12,70%	0,01%
HEBDOMADAIRES											
BNI GESTION	BNI FINANCES	FCP BNI RETRAITE	D	2 500	3 814,00	06/08/2015	3 855,00	13/08/2015	11/05/2012	54,20%	1,07%
		FCP INITIATIVES SOLIDARITE	D	2 500	5 586,00	24/07/2015	5 687,00	05/08/2015	01/08/2013	127,48%	1,81%
		FCP SODEFOR COMPLEMENTAIRE RETRAITE	D	2 500	7 107,00	24/07/2015	7 295,00	06/08/2015	04/01/2010	191,80%	2,65%
PhoenixAfrica Asset Management	Phoenix Capital Management	FCP PAM ACTIONS	A	10 000	9 339,46	06/09/2018	9 220,35	13/09/2018	13/12/2017	-7,80%	-1,28%
		FCP PAM DIVERSIFIE EQUILIBRE	D	10 000	10 114,99	06/09/2018	10 038,21	13/09/2018	13/12/2017	0,38%	-0,76%
		FCP PAM DIVERSIFIE OBLIGATIONS	D	10 000	10 420,35	06/09/2018	10 417,19	13/09/2018	13/12/2017	-4,17%	-0,03%
BOA ASSET MANAGEMENT	BOA CAPITAL SECURITIES	FCP Global Investors	D	25 000	25 018,21	30/09/2018	24 724,36	05/10/2018	01/12/2012	-1,10%	-1,17%
		FCP Boa Obligations	OMLT	10 000	10 655,41	30/09/2018	10 661,71	05/10/2018	Mars. 2017	6,62%	0,06%
		FCP Boa Actions	A	10 000	8 940,57	30/09/2018	8 833,70	05/10/2018	Jul. 2017	-11,66%	-1,20%
BRM ASSET MANAGEMENT	IMPAXIS	FCP "SDE"	D	1 000	2 083,36	05/09/2014	ND	ND	14/03/2011	-	-
CGF GESTION	CGF BOURSE	FCPCR SONATEL	D	1 000	6 284,03	04/10/2018	6 260,37	11/10/2018	19/02/2004	526,04%	-0,38%
	IMPAXIS SECURITIES	FCP FORCE PAD	D	1 000	1 252,44	10/10/2018	1 252,44	17/10/2018	16/02/2014	25,24%	0,00%
	CGF BOURSE	FCPE SINI GNESIGU	D	1 000	1 277,50	09/10/2018	1 272,02	16/10/2018	25/02/2014	27,20%	-0,43%
	CGF BOURSE	FCPE DP WORLD DAKAR	D	1 000	1 076,02	08/10/2018	1 077,01	15/10/2018	04/10/2016	7,70%	0,09%
EDC Asset Management	EDC Investment Corporation	FCP ECOBAN UEMOA DIVERSIFIE	D	5 000	7 259,00	03/10/2018	7 165,00	10/10/2018	19/09/2007	43,30%	-1,29%
		FCP ECOBAN UEMOA OBLIGATAIRE	OMLT	20 000 000	20 858 940,00	03/10/2018	20 893 200,00	10/10/2018	01/01/2018	-4,47%	0,16%
		FCP ECOBAN UEMOA RENDEMENT	OMLT	1 000 000	1 421 040,00	03/10/2018	1 419 609,00	10/10/2018	10/10/2007	41,96%	-0,10%
		FCP ECOBAN ACTIONS UEMOA	A	5 000	3 144,00	03/10/2018	3 101,00	10/10/2018	20/04/2016	-37,98%	-1,37%
BRIDGE ASSET MANAGEMENT	BRIDGE SECURITIES	FCP BRIDGE INSTITUTIONNEL	DIVERSIFIE	25 000 000	25 115 331,42	16/02/2018	25 123 507,60	23/02/2018	02/11/2017	0,49%	0,03%
SGO MALI FINANCE	SGI MALI	FCPE ORANGE MALI	D	10 000	22 239,74	03/10/2018	22 263,42	10/10/2018	03/09/2012	122,63%	0,11%
ATTIJARI ASSET MANAGEMENT	SGI AFRICAINE DE BOURSE	ATTIJARI OBLIG	OMLT	10000	12191,49	21/09/2018	12196,91	28/09/2018	13/07/2012	21,99%	0,04%
		ATTIJARI LIQUIDITE	OCT	10000	11221,9	21/09/2018	11231,39	28/09/2018	30/08/2013	12,31%	0,08%
		ATTIJARI HORIZON	OMLT	10000	12343,12	21/09/2018	12347,57	28/09/2018	30/08/2013	23,48%	0,04%
		ATTIJARI ACTIONS	A	10000	8684,2	21/09/2018	8655,02	28/09/2018	21/05/2015	-13,45%	-0,34%
		ATTIJARI DIVERSIFIE	D	10000	11361,76	21/09/2018	11327,63	28/09/2018	21/05/2015	13,28%	-0,30%
		ATTIJARI INVEST	OMLT	10000	11328,71	21/09/2018	11337,45	28/09/2018	21/01/2016	13,37%	0,08%
		ATTIJARI PATRIMOINE	OMLT	10000	11360,89	21/09/2018	11 368,69	28/09/2018	21/01/2016	13,69%	0,07%
MENSUELLES											
RNI GFSTION	BNI FINANCES	FCP CNRA	D	2 500	4 308,00	30/06/2015	3 133,00	14/08/2015	29/10/2013	25,32%	-27,27%
		FCP KARIMA ETHIOUE	D	1 000	1 366,00	03/07/2015	1 458,00	03/08/2015	22/05/2013	45,80%	6,73%