

BRVM 10	175,50
Variation Jour	↓ -2,53 %
Variation annuelle	↓ -20,10 %



BULLETIN OFFICIEL DE LA COTE

N° 196

mardi 16 octobre 2018

Site : www.brvm.org

BRVM Composite	182,88
Variation Jour	↓ -2,10 %
Variation annuelle	↓ -24,76 %

Evolution des indices

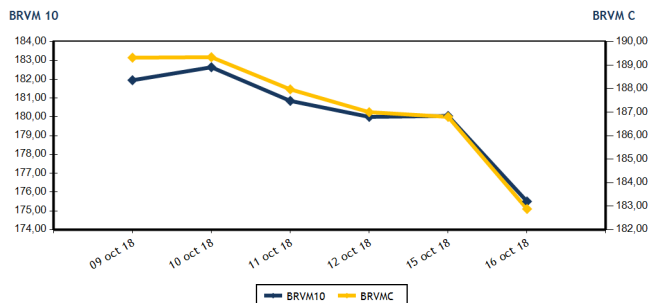

Volumes et valeurs transigés

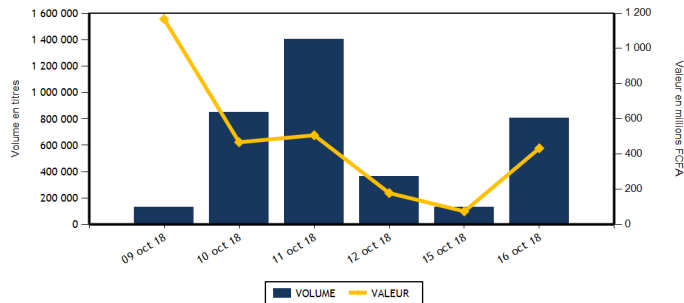

Actions	Niveau	Evol. Jour
Capitalisation boursière (FCFA)	5 143 586 748 370	-2,10 %
Volume échangé	803 989	506,45 %
Valeur transigée (FCFA)	427 083 169	477,26 %
Nombre de titres transigés	36	12,50 %
Nombre de titres en hausse	6	-33,33 %
Nombre de titres en baisse	23	27,78 %
Nombre de titres inchangés	7	40,00 %

Obligations	Niveau	Evol. Jour
Capitalisation boursière (FCFA)	3 272 883 177 679	-0,01 %
Volume échangé	604	2 526,09 %
Valeur transigée (FCFA)	6 036 645	2 524,63 %
Nombre de titres transigés	2	100,00 %
Nombre de titres en hausse	1	
Nombre de titres en baisse	1	
Nombre de titres inchangés	0	-100,00 %

PLUS FORTES HAUSSES

Titres	Cours	Evol. Jour	Evol. annuelle
SODE CI (SDCC)	3 400	6,25 %	-42,47 %
NESTLE CI (NTLC)	1 150	4,55 %	-39,47 %
BANK OF AFRICA ML (BOAM)	2 100	3,96 %	-59,62 %
NEI-CEDA CI (NEIC)	135	3,85 %	264,86 %
BANK OF AFRICA NG (BOAN)	3 650	1,39 %	-26,26 %

PLUS FORTES BAISES

Titres	Cours	Evol. Jour	Evol. annuelle
ECOBANK COTE D'IVOIRE (ECOC)	20 000	-7,15 %	-32,61 %
BICI CI (BICC)	4 500	-6,93 %	-47,00 %
CIE CI (CIEC)	1 310	-6,43 %	-37,62 %
AIR LIQUIDE CI (SIVC)	440	-6,38 %	10,00 %
SETAO CI (STAC)	240	-5,88 %	33,33 %

INDICES SECTORIELS

Base = 100 au 14 juin 1999	Nombre de sociétés	Valeur	Evol. Jour	Evol. annuelle	Volume	Valeur	PER moyen
BRVM - INDUSTRIE	12	60,79	-0,23 %	-40,98 %	736	4 688 735	16,71
BRVM - SERVICES PUBLICS	4	571,74	-2,09 %	-18,96 %	12 303	125 372 040	16,69
BRVM - FINANCES	14	65,57	-2,29 %	-25,11 %	774 862	278 544 694	6,51
BRVM - TRANSPORT	2	630,02	-1,86 %	-47,61 %	36	93 700	10,77
BRVM - AGRICULTURE	5	127,58	-1,42 %	-30,47 %	2 798	6 537 080	8,63
BRVM - DISTRIBUTION	7	259,98	-3,17 %	-23,64 %	13 199	11 832 970	15,09
BRVM - AUTRES SECTEURS	1	296,13	-5,88 %	33,33 %	55	13 950	3,68
BRVM - PETITES CAPITALISATIONS	-	-	-	-	-	-	-

Indicateurs	1er et 2è Comp.	BRVM PC
PER moyen du marché	11,36	
Taux de rendement moyen du marché	7,43	
Taux de rentabilité moyen du marché	6,64	
Nombre de sociétés cotées	45	
Nombre de lignes obligataires	42	
Volume moyen annuel par séance	6 117,00	
Valeur moyenne annuelle par séance	9 864 297,96	

Indicateurs	1er et 2è Comp.	BRVM PC
Ratio moyen de liquidité	38,71	
Ratio moyen de satisfaction	81,01	
Ratio moyen de tendance	209,26	
Ratio moyen de couverture	47,79	
Taux de rotation moyen du marché	0,08	
Prime de risque du marché	2,81	
Nombre de SGI participantes	25	

Définitions

Volume moyen annuel par séance = Valeur annuel échangé / nombre de séances
 Valeur moyenne annuelle par séance = Valeur annuelle échangée / nombre de séances
 Ratio moyen de liquidité = Moyenne des ratios de liquidité (Titres échangés / Volume des ordres de vente)
 Ratio moyen de satisfaction = Moyenne des ratios de satisfaction (Titres échangés / Volume des ordres d'achat)
 Ratio moyen de tendance = Moyenne des ratios de tendance (Volume des ordres d'achat / Volume des ordres de vente)
 Ratio moyen de couverture = Moyenne des ratios de couverture (Volume des ordres de vente / Volume des ordres d'achat)

Taux moyen de rotation = moyenne des taux de rotation des actions cotées (volume transigé / capi flottante)
 PER moyen du marché = moyenne des PER des actions cotées ayant un PER positif
 Taux de rendement moyen = moyenne des taux de rendement des actions cotées ayant distribué un dividende
 Taux de rentabilité moyen = moyenne des taux de rentabilité des actions cotées
 Prime de risque du marché = (1 / le PER moyen du marché) - le taux de référence actuel des emprunts d'Etat



BRVM - BOURSE REGIONALE DES VALEURS MOBILIERES
 BRVM - Société Anonyme au capital de 3.062.040.000 CFA - RC : CI - ABJ - 1997 - B - 208435 - CC : 9819725 - E
 Siège Social : Abidjan - CÔTE D'IVOIRE. Adresse : 18, Rue Joseph ANOMA (Rue des Banques) - Abidjan
 Tél : +225 20 32 66 85 / 86, Fax : +225 20 32 66 84, Mail : brvm@brvm.org, Site Web : www.brvm.org

MARCHE DES ACTIONS

Symbole	Titre	Cours Précédent	Cours du jour		Variation jour	Séance de cotation		Cours Référence	Variation de l'année précédente	Dernier dividende payé		Rdt. Net	PER
			Ouv.	Clôt.		Volume	Valeur			Montant net	Date		
SECTEUR - INDUSTRIE		60,79	points		↓	-0,23 %							
CABC	SICABLE CI	1 150	1 100	1 100	-4,35 %	25	27 500	1 100	-0,45 %	100,00	31-mai-18	9,09 %	6,64
FTSC	FILTISAC CI	1 975	1 975	1 900	-3,80 %	147	281 400	1 900	-61,42 %	161,27	16-août-18	8,49 %	10,75
NEIC	NEI-CEDA CI	130	135	135	3,85 %	35	4 725	135	264,86 %	9,00	28-juin-01		3,41
NTLC	NESTLE CI	1 100	1 150	1 150	4,55 %	197	217 800	1 150	-39,47 %	31,50	12-août-11		
SEMC	CROWN SIEM CI	13 380	13 000	13 000	-2,84 %	1	13 000	13 000	-6,31 %	676,80	29-sept.-17	5,21 %	54,73
SIVC	AIR LIQUIDE CI	470	440	440	-6,38 %	60	26 400	440	10,00 %	63,00	29-sept.-17	14,32 %	
SLBC	SOLIBRA CI	58 000	NC	NC	0,00 %			58 000	-53,60 %	2 322,00	14-juin-18	4,00 %	22,46
SMBC	SMB CI	19 600	19 290	19 595	-0,03 %	204	3 938 350	19 595	157,15 %	450,00	29-août-18	2,30 %	5,09
STBC	SITAB CI	1 600	NC	NC	0,00 %			1 600	-55,56 %	206,20	19-juin-17	12,89 %	
TTRC	TRITURAF CI-Ste en Liquidation	490	SP	SP	0,00 %			490	0,00 %	1 440,00	19-juil.-02		
UNLC	UNILEVER CI	9 415	NC	NC	0,00 %			9 415	10,76 %	1 233,00	9-juil.-12		
UNXC	UNIWAX CI	2 680	2 680	2 680	0,00 %	67	179 560	2 680	-37,24 %	173,70	13-juil.-18	6,48 %	13,85
TOTAL						736	4 688 735						16,71
SECTEUR - SERVICES PUBLICS		571,74	points		↓	-2,09 %							
CIEC	CIE CI	1 400	1 395	1 310	-6,43 %	1 428	1 903 725	1 310	-37,62 %	31,95	20-juil.-18	2,44 %	36,92
ONTBF	ONATEL BF	3 725	3 725	3 725	0,00 %	3 129	11 666 625	3 725	-22,07 %	363,96	6-juin-18	9,77 %	8,96
SDCC	SODE CI	3 200	3 300	3 400	6,25 %	2 438	7 993 000	3 400	-42,47 %	270,00	29-août-18	7,94 %	11,24
SNTS	SONATEL SN	19 950	19 800	19 490	-2,31 %	5 308	103 808 690	19 490	-17,06 %	1 500,00	23-mai-18	7,70 %	9,64
TOTAL						12 303	125 372 040						16,69
SECTEUR - FINANCES		65,57	points		↓	-2,29 %							
BICC	BICI CI	4 835	4 825	4 500	-6,93 %	420	1 963 025	4 500	-47,00 %	213,56	2-juil.-18	4,75 %	8,08
BOAB	BANK OF AFRICA BN	3 985	3 905	3 985	0,00 %	7 761	30 885 360	3 985	-46,51 %	407,00	15-mai-18	10,21 %	5,42
BOABF	BANK OF AFRICA BF	3 950	3 945	3 850	-2,53 %	11 205	44 194 975	3 850	-46,15 %	358,00	7-mai-18	9,30 %	5,62
BOAC	BANK OF AFRICA CI	2 700	2 700	2 600	-3,70 %	27 911	74 903 140	2 600	-46,94 %	295,00	6-juin-18	11,35 %	4,79
BOAM	BANK OF AFRICA ML	2 020	2 100	2 100	3,96 %	690	1 452 950	2 100	-59,62 %	290,00	31-mai-18	13,81 %	4,31
BOAN	BANK OF AFRICA NG	3 600	3 650	3 650	1,39 %	9 521	34 739 150	3 650	-26,26 %	379,00	31-mai-18	10,38 %	6,51
BOAS	BANK OF AFRICA SENEGAL	2 000	2 000	2 000	0,00 %	32 109	64 163 935	2 000	-20,00 %	160,00	2-mai-18	8,00 %	4,75
CBIBF	CORIS BANK INTERNATIONAL	8 000	7 985	8 000	0,00 %	409	3 270 925	8 000	-20,00 %	336,00	5-juil.-18	4,20 %	13,08
ECOC	ECOBANK COTE D'IVOIRE	21 540	21 500	20 000	-7,15 %	38	764 500	20 000	-32,61 %	1 844,00	22-juin-18	9,22 %	8,29
ETIT	ECOBANK TRANS. INCORP. TG	22	22	21	-4,55 %	682 276	14 457 199	21	23,53 %	1,21	28-avr.-17	5,75 %	2,99
NSBC	NSIA BANQUE COTE D'IVOIRE	7 185	NC	NC	0,00 %			7 185	-25,62 %	466,10	25-juin-18	6,49 %	8,52
SAFC	SAFCA CI	5 400	NC	NC	0,00 %			5 400	-50,46 %	576,00	29-juil.-11		
SGBC	SGB CI	9 345	9 325	9 325	-0,21 %	287	2 671 120	9 325	-19,26 %	585,00	17-juil.-18	6,27 %	7,32
SIBC	SOCIETE IVOIRIENNE DE BANQUE	2 200	2 200	2 205	0,23 %	2 235	5 078 415	2 205	-35,15 %	189,00	8-juin-18	8,57 %	4,89
TOTAL						774 862	278 544 694						6,51
SECTEUR - TRANSPORT		630,02	points		↓	-1,86 %							
SDSC	BOLLORE	2 650	2 650	2 600	-1,89 %	36	93 700	2 600	-47,90 %	182,00	30-mai-18	7,00 %	10,77
SVOC	MOVIS CI	2 595	NC	NC	0,00 %			2 595	-19,03 %	270,00	5-juil.-99		
TOTAL						36	93 700						10,77

MARCHE DES ACTIONS

Symbole	Titre	Cours Précédent	Cours du jour		Variation jour	Séance de cotation		Cours Référence	Variation de l'année précédente	Dernier dividende payé		Rdt. Net	PER
			Ouv.	Clôt.		Volume	Valeur			Montant net	Date		
SECTEUR - AGRICULTURE		127,58	points		↓	-1,42 %							
PALC	PALM CI	2 695	2 590	2 590	-3,90 %	100	259 000	2 590	-52,91 %	253,47	24-sept.-18	9,79 %	4,60
SCRC	SUCRIVOIRE	995	995	990	-0,50 %	838	829 980	990	-13,16 %	72,00	28-sept.-18	7,27 %	6,17
SICC	SICOR CI	3 530	NC	NC	0,00 %			3 530	-10,63 %	1 919,00	25-sept.-00		21,06
SOGC	SOGB CI	2 650	2 700	2 600	-1,89 %	333	867 100	2 600	-38,10 %	432,00	23-juil.-18	16,62 %	5,39
SPHC	SAPH CI	3 000	3 000	3 000	0,00 %	1 527	4 581 000	3 000	-3,07 %	78,00	27-sept.-18	2,60 %	5,96
TOTAL						2 798	6 537 080						8,63
SECTEUR - DISTRIBUTION		259,98	points		↓	-3,17 %							
ABJC	SERVAIR ABIDJAN CI	1 055	1 050	1 050	-0,47 %	2	2 100	1 050	-47,50 %	98,97	20-juin-18	9,43 %	11,54
BNBC	BERNABE CI	2 415	2 415	2 415	0,00 %	30	72 450	2 415	-22,10 %	63,00	25-juil.-18	2,61 %	7,54
CFAC	CFAO MOTORS CI	600	600	585	-2,50 %	5 927	3 555 045	585	-48,10 %	9,90	27-juil.-18	1,69 %	26,09
PRSC	TRACTAFRIC MOTORS CI	128 495	NC	NC	0,00 %			128 495	-55,48 %	3 839,00	31-août-18	2,99 %	30,12
SHEC	VIVO ENERGY CI	870	870	860	-1,15 %	3 780	3 213 890	860	-4,44 %	42,86	23-juil.-18	4,98 %	10,83
TTLC	TOTAL CI	1 600	1 600	1 510	-5,63 %	1 393	2 188 470	1 510	-45,68 %	103,45	28-sept.-18	6,85 %	9,12
TTLS	TOTAL SN	1 395	1 395	1 325	-5,02 %	2 067	2 801 015	1 325	-30,26 %	56,25	27-juil.-18	4,25 %	10,39
TOTAL						13 199	11 832 970						15,09
AUTRES SECTEURS		296,13	points		↓	-5,88 %							
STAC	SETAO CI	255	255	240	-5,88 %	55	13 950	240	33,33 %				3,68
TOTAL						55	13 950						3,68
TOTAL - Marché des actions						803 989	427 083 169						

MARCHE DES DROITS

Symbole	Titre	Cours Précédent	Cours du jour		Variation jour	Séance de cotation		Cours Référence	Variation depuis l'origine	Parité	Periode de négociation	
			Ouv.	Clôt.		Volume	Valeur				Début	fin
TOTAL												
TOTAL - Marché des droits												

TROISIEME COMPARTIMENT - BRVM PETITES CAPITALISATIONS

Symbole	Titre	Cours Précédent	Cours du jour		Variation jour	Séance de cotation		Cours Référence	Variation depuis l'origine
			Ouv.	Clôt.		Volume	Valeur		
TOTAL									
TOTAL - 3ème Compartiment - BRVM PC									

Légende:
 (d) Ex-dividende
 Cours du jour: Ouv.: Ouverture Clôt.: Clôture Moy.: Moyen
 Mentions: NC: Non Coté Ex-c: Ex-coupon Ex-d: Ex-droit SP: Suspendu Val-T: Valeur Théorique
 PER = Cours / BNPA selon les données disponibles Rdt. Net: Rendement net (DNPA / Cours)
 Comp.: 1 - Premier Compartiment 2 - Second Compartiment 3 - Compartiment de croissance
 Ratio de liquidité = Titres échangés / Volume des ordres de vente
 : Progression de l'indice sectoriel : Stabilité de l'indice sectoriel : Recul de l'indice sectoriel

MARCHE DES OBLIGATIONS

Symbole	Titre	Valeur nominale	Cours Précédent	Cours du jour	Cours Référence	Séance de cotation	Coupon couru	Coupon d'intérêt	Éché.	Type Amort	
						Volume	Valeur	Période	Montant net		
OBLIGATIONS D'ETAT											
EOM.O1	ETAT DU MALI 6.20% 2016-2023	8 333	8 333	NC	8 333		206,66	A	516,65	23-mai-19	ACD
EOM.O2	Etat du Mali 6.50% 2017-2024	10 000	10 000	NC	10 000		318,77	A	650,00	20-avr.-19	AC
EOS.O4	ETAT SENEGAL 6.70% 2012-2019	4 000	4 000	NC	4 000		224,68	A	268,00	14-déc.-18	ACD
EOS.O5	ETAT SENEGAL 6.50% 2013-2023	10 000	10 000	NC	10 000		139,54	S	325,00	29-janv.-19	ACD
EOS.O6	ETAT SENEGAL 6.50% 2014-2021	7 000	7 000	NC	7 000		175,57	S	227,50	27-nov.-18	ACD
EOS.O7	ETAT SENEGAL 6.30% 2015-2025	10 000	9 999	NC	9 999		248,55	S	317,59	25-nov.-18	ACD
TPBF.O3	TPBF 6,50% 2013-2020	10 000	10 000	NC	10 000		247,28	S	325,00	29-nov.-18	ACD
TPBF.O4	TPBF 6.50% 2017-2027	10 000	10 000	NC	10 000		137,12	S	327,67	31-janv.-19	ACD
TPBF.O5	TPBF 6,50% 2017-2024	10 000	9 999	NC	9 999		193,58	S	325,00	29-déc.-18	ACD
TPBF.O6	TPBF 6.50% 2018-2025	10 000	10 000	NC	10 000		236,85	S	325,89	5-déc.-18	ACD
TPBJ.O1	TPBJ 6.50% 2017-2027	10 000	10 000	9 990	9 990	598	5 976 645	A	650,00	7-avr.-19	ACD
TPCI.O15	TPCI 6.30% 2013-2018	10 000	10 000	NC	10 000		232,38	S	315,00	3-déc.-18	ACD
TPCI.O16	TPCI 6.55% 2014-2022	10 000	10 000	NC	10 000		267,38	A	655,00	20-mai-19	ACD
TPCI.O17	TPCI 3% 2014-2024	10 000	10 000	NC	10 000		97,54	S	150,00	19-déc.-18	ACD
TPCI.O18	TPCI 5.85% 2014-2021	10 000	10 000	NC	10 000		190,20	S	292,50	19-déc.-18	ACD
TPCI.O19	TPCI 5.99% 2015-2025	10 000	9 800	NC	9 800		254,37	A	599,00	14-mai-19	ACD
TPCI.O20	TPCI 5.85% 2015-2022	10 000	10 000	NC	10 000		17,68	S	292,50	5-avr.-19	ACD
TPCI.O21	TPCI 6% 2016-2028	10 000	10 000	NC	10 000		313,97	A	600,00	8-avr.-19	ACD
TPCI.O22	TPCI 5.90% 2016-2026	10 000	10 000	NC	10 000		198,82	A	590,00	15-juin-19	ACD
TPCI.O23	TPCI 5.90% 2016-2026	10 000	10 000	NC	10 000		538,27	A	590,00	17-nov.-18	ACD
TPCI.O24	TPCI 6.25% 2017-2029	10 000	9 990	NC	9 990		27,47	S	312,50	31-mars-19	ACD
TPCI.O25	TPCI 5,95% 2017-2024 A	10 000	9 999	NC	9 999		284,49	S	297,50	24-oct.-18	ACD
TPCI.O26	TPCI 5,95% 2017-2024 B	10 000	10 000	NC	10 000		257,08	S	297,50	10-nov.-18	ACD
TPTG.O1	TPTG 6,90% 2018-2023	10 000	9 999	10 000	10 000	6	60 000	S	345,00	26-janv.-19	AC
TOTAL						604	6 036 645				
OBLIGATIONS REGIONALES											
BIDC.O3	BIDC-EBID 6.50% 2014-2021	10 000	10 000	NC	10 000		32,32	S	325,00	28-mars-19	ACD
BIDC.O4	BIDC-EBID 6.10% 2017-2027	10 000	10 000	NC	10 000		203,89	A	610,00	16-juin-19	ACD
BOAD.O11	BOAD 5.95% 2012-2019	10 000	9 950	NC	9 950		365,15	A	595,00	6-mars-19	ACD
BOAD.O12	BOAD 5.95% 2014-2021	10 000	10 000	NC	10 000		479,26	A	595,00	26-déc.-18	ACD
CRRH.O1	CRRH-UEMOA 6.10% 2012-2022	10 000	10 000	NC	10 000		106,09	S	305,00	13-févr.-19	AC
CRRH.O2	CRRH-UEMOA 6.10% 2012-2024	10 000	10 000	NC	10 000		150,84	S	305,00	17-janv.-19	AC
CRRH.O3	CRRH-UEMOA 6% 2013-2023	10 000	10 000	NC	10 000		283,61	S	300,00	26-oct.-18	AC
CRRH.O4	CRRH-UEMOA 6% 2014-2024	10 000	9 950	NC	9 950		177,05	S	300,00	30-déc.-18	AC
CRRH.O5	CRRH-UEMOA 5.85% 2015-2025	10 000	10 000	NC	10 000		166,68	S	294,90	4-janv.-19	AC
CRRH.O6	CRRH-UEMOA 5.85% 2016-2026	10 000	10 000	NC	10 000		166,92	S	292,50	3-janv.-19	ACD
CRRH.O7	CRRH-UEMOA 5.95% 2017-2029	9 583	9 583	NC	9 583		235,52	S	285,10	17-nov.-18	AC
SHAF.O3	SHELTER AFRIQUE 6.6% 2014-2021	5 000	5 000	NC	5 000		44,30	S	166,36	28-févr.-19	ACD
TOTAL						0	0				
OBLIGATIONS PRIVEES											
ORGT.O1	ORAGROUP 6.75% 2013-2019	10 000	10 000	NC	10 000		247,13	S	337,50	4-déc.-18	ACD
SIFC.O1	SIFCA 6.90% 2013-2021	10 000	10 000	NC	10 000		127,83	A	676,20	8-août-19	ACD
TOTAL						0	0				
SUKUK ET TITRES ASSIMILES											
SUKCI.S1	SUKUK CI 5.75% 2015-2020	10 000	10 000	NC	10 000		175,69	S	292,29	28-déc.-18	AC
SUKCI.S2	SUKUK CI 5.75% 2016-2023	10 000	10 000	NC	10 000		62,29	S	289,10	7-mars-19	ACD
SUKSN.S2	SUKUK SN 6% 2016-2026	10 000	10 000	NC	10 000		136,67	S	306,67	26-janv.-19	ACD
SUKTG.S1	SUKUK TG 6.5% 2016-2026	10 000	10 000	NC	10 000			S		17-août-18	ACD
TOTAL						0	0				
TOTAL - Marché des obligations						604	6 036 645				

Légende :
 (*) Ex-Coupon couru (**) Ex-marge de profits
 Cours du jour: Ouv.: Ouverture Clôt.: Clôture Moy.: Moyen
 Type Amort: Type d'Amortissement IF: In Fine AC: Amortissement Constant AD: Amortissement Dégressif ACD: Amortissement Constant Différé
 Période: Périodicité de paiement des coupons A: Annuelle S: Semestrielle T: Trimestrielle
 Éché.: Échéance de paiement des intérêts
 Mentions: NC: Non Coté Ex-c: Ex-coupon ou Ex-droit SP: Suspendu

INFORMATIONS

OPERATIONS EN COURS

Emetteur	Opération
TPBJ	Emprunt obligataire "TPBJ 6.50% 2018-2025"- Première cotation le 25/10/2018

AVIS

Entité	N°	Nature	Objet
--------	----	--------	-------

COMMUNIQUES

Emetteur	N°	Nature	Objet
----------	----	--------	-------

QUANTITES RESIDUELLES

MARCHE DES ACTIONS

Symbole	Titre	Quantité résiduelle à l'achat	Cours Achat / Vente		Quantité résiduelle à la vente	Cours de Référence
ABJC	SERVAIR ABIDJAN CI	850	1,000	/ 1,050	498	1 050
BICC	BICI CI	277	4,500	/ 4,820	140	4 500
BNBC	BERNABE CI			/ 2,395	25	2 415
BOAB	BANK OF AFRICA BN	2 416	3,985	/ 4,000	3 513	3 985
BOABF	BANK OF AFRICA BF	50	3,850	/ 3,875	20	3 850
BOAC	BANK OF AFRICA CI	8	2,515	/ 2,600	204	2 600
BOAM	BANK OF AFRICA ML	1 199	2,100	/ 2,150	75	2 100
BOAN	BANK OF AFRICA NG	1 040	3,500	/ 3,800	220	3 650
BOAS	BANK OF AFRICA SENEGAL	154	1,990	/ 2,000	502	2 000
CABC	SICABLE CI			/ 1,100	380	1 100
CBIBF	CORIS BANK INTERNATIONAL	1	7,800	/ 8,000	701	8 000
CFAC	CFAO MOTORS CI	30	590	/ 600	516	585
CIEC	CIE CI	188	1,310	/ 1,350	48	1 310
ECOC	ECOBANK COTE D'IVOIRE			/ 21,500	49	20 000
ETIT	ECOBANK TRANS. INCORP. TG	800	21	/ 22	492 013	21
FTSC	FILTISAC CI			/ 1,975	160	1 900
NEIC	NEI-CEDA CI			/ 130	100	135
NSBC	NSIA BANQUE COTE D'IVOIRE			/ Marché	8	7 185
N TLC	NESTLE CI	21	1,100	/ 1,150	5 223	1 150
ONTBF	ONATEL BF	446	3,725	/ 3,800	1 822	3 725
PALC	PALM CI	10	2,590	/ 2,650	206	2 590
PRSC	TRACTAFRIC MOTORS CI			/ 128,300	5	128 495
SAFC	SAFCA CI			/ 5,500	26	5 400
SCRC	SUCRIVOIRE	883	985	/ 990	348	990
SDCC	SODE CI	13	3,300	/ 3,400	15	3 400
SDSC	BOLLORE	9	2,500	/ 2,600	2 965	2 600
SEMC	CROWN SIEM CI			/ 13,000	21	13 000
SGBC	SGB CI	5	9,100	/ 9,325	36	9 325
SHEC	VIVO ENERGY CI	90	840	/ 860	149	860
SIBC	SOCIETE IVOIRIENNE DE BANQUE	4	2,205	/ 2,250	80	2 205
SICC	SICOR CI	550	3,535	/ 3,630	10	3 530
SIVC	AIR LIQUIDE CI	20	440	/ 465	180	440
SLBC	SOLIBRA CI	2	57,600	/ 58,000	10	58 000
SMBC	SMB CI			/ 19,590	4	19 595
SNTS	SONATEL SN	5	19,400	/ 19,495	3 000	19 490
SOGC	SOGB CI	795	2,600	/ 2,700	66	2 600
SPHC	SAPH CI	48 473	3,000	/ 3,060	100	3 000
STAC	SETAO CI			/ Marché	295	240
STBC	SITAB CI			/ 1,590	478	1 600
SVOC	MOVIS CI			/ 2,590	193	2 595
TTLC	TOTAL CI	2	1,490	/ 1,510	438	1 510
TTLS	TOTAL SN	35	1,320	/ 1,325	88	1 325
TTRC	TRITURAF CI-Ste en Liquidation			/		490
UNLC	UNILEVER CI			/ 10,110	50	9 415
UNXC	UNIWAX CI	81	2,500	/ 2,650	100	2 680

QUANTITES RESIDUELLES

MARCHE DES DROITS

Symbole	Titre	Quantité résiduelle à l'achat	Cours Achat / Vente	Quantité résiduelle à la vente	Cours de Référence
---------	-------	-------------------------------	---------------------	--------------------------------	--------------------

TROISIEME COMPARTIMENT - BRVM PETITES CAPITALISATIONS

Symbole	Titre	Quantité résiduelle à l'achat	Cours Achat / Vente	Quantité résiduelle à la vente	Cours de Référence
---------	-------	-------------------------------	---------------------	--------------------------------	--------------------

QUANTITES RESIDUELLES
MARCHE DES OBLIGATIONS

Symbole	Titre	Quantité résiduelle à l'achat	Cours Achat / Vente	Quantité résiduelle à la vente	Cours de Référence
ORGT.O1	ORAGROUP 6.75% 2013-2019		/		10 000
SIFC.O1	SIFCA 6.90% 2013-2021		/		10 000
EOM.O1	ETAT DU MALI 6.20% 2016-2023		/		8 333
EOM.O2	Etat du Mali 6.50% 2017-2024	10	10,000	/	10 000
EOS.O4	ETAT SENEGAL 6.70% 2012-2019		/		4 000
EOS.O5	ETAT SENEGAL 6.50% 2013-2023		/		10 000
EOS.O6	ETAT SENEGAL 6.50% 2014-2021		/ 7,175	500	7 000
EOS.O7	ETAT SENEGAL 6.30% 2015-2025		/ 10,000	1 000	9 999
TPCI.O22	TPCI 5.90% 2016-2026		/ 10,000	11	10 000
TPCI.O23	TPCI 5.90% 2016-2026		/		10 000
TPCI.O24	TPCI 6.25% 2017-2029		/		9 990
TPCI.O25	TPCI 5,95% 2017-2024 A		/		9 999
TPCI.O26	TPCI 5,95% 2017-2024 B		/		10 000
TPTG.O1	TPTG 6,90% 2018-2023		/		10 000
TPCI.O16	TPCI 6.55% 2014-2022		/		10 000
TPCI.O17	TPCI 3% 2014-2024		/		10 000
TPCI.O18	TPCI 5.85% 2014-2021		/		10 000
TPCI.O19	TPCI 5.99% 2015-2025		/		9 800
TPCI.O20	TPCI 5.85% 2015-2022		/ 10,000	241	10 000
TPCI.O21	TPCI 6% 2016-2028		/		10 000
TPBF.O3	TPBF 6,50% 2013-2020		/		10 000
TPBF.O4	TPBF 6.50% 2017-2027		/ 10,000	100	10 000
TPBF.O5	TPBF 6,50% 2017-2024		/		9 999
TPBF.O6	TPBF 6.50% 2018-2025		/		10 000
TPBJ.O1	TPBJ 6.50% 2017-2027		/ 9,995	750	9 990
TPCI.O15	TPCI 6.30% 2013-2018		/		10 000
BIDC.O3	BIDC-EBID 6.50% 2014-2021		/		10 000
BIDC.O4	BIDC-EBID 6.10%2017-2027		/		10 000
BOAD.O11	BOAD 5.95% 2012-2019		/		9 950
BOAD.O12	BOAD 5.95% 2014-2021		/		10 000
CRRH.O1	CRRH-UEMOA 6.10% 2012-2022		/		10 000
CRRH.O2	CRRH-UEMOA 6.10% 2012-2024		/		10 000
CRRH.O3	CRRH-UEMOA 6% 2013-2023		/		10 000
CRRH.O4	CRRH-UEMOA 6% 2014-2024		/		9 950
CRRH.O5	CRRH-UEMOA 5.85% 2015-2025		/		10 000
CRRH.O6	CRRH-UEMOA 5.85% 2016-2026		/		10 000
CRRH.O7	CRRH-UEMOA 5.95% 2017-2029		/		9 583
SHAF.O3	SHELTER AFRIQUE 6.6% 2014-2021		/ 5,000	42	5 000

SUKUK ET TITRES ASSIMILES

Symbole	Titre	Quantité résiduelle à l'achat	Cours Achat / Vente	Quantité résiduelle à la vente	Cours de Référence
SUKCI.S1	SUKUK CI 5.75% 2015-2020		/		10 000
SUKCI.S2	SUKUK CI 5.75% 2016-2023		/		10 000
SUKSN.S2	SUKUK SN 6% 2016-2026		/		10 000
SUKTG.S1	SUKUK TG 6.5% 2016-2026		/		10 000

CALENDRIER DES ASSEMBLEES GENERALES

ANNEE : 2018

Société	Nature	Date	Heure	Lieu
CORIS BANK INTERNATIONAL	Extraordinaire	29/08/2018	09:00:00	Hôtel SOPATEL Silmandé SA
MOVIS CI	Extraordinaire	26/07/2018	11:00:00	Amphithéâtre de l'immeuble CRRAE-UEMOA Sise au Plateau, Immeuble Versus Bank
MOVIS CI	Ordinaire	26/07/2018	09:30:00	Amphithéâtre de l'immeuble CRRAE-UEMOA Sise au Plateau, Immeuble Versus Bank
SMB	Mixte	05/07/2018	09:30:00	Amphithéâtre de la CGECI (La Maison de l'Entreprise) sis à Abidjan-plateau, à l'angle du boulevard de la République et l'Avenue Lamblin
TRACTAFRIC CI	Mixte	29/06/2018	17:00:00	Siège de TRACTAFRIC MOTORS Zone 3, Km 4, boulevard de Marseille, dans le hall HYUNDAI
SODECI	Ordinaire	27/06/2018	15:30:00	Espace Events sis à Abidjan, Cocody 2 Plateaux, Boulevard Latrille (initialement prévue le 20/06/2018 est reportée au 27/06/2018)
UNILEVER CI	Mixte	27/06/2018	09:30:00	Amphithéâtre de l'immeuble CRRAE-UEMOA Sise au Plateau, Immeuble Versus Bank
AIR LIQUIDE CI	Ordinaire	26/06/2018	10:00:00	Salle de Conférence de la CRRAE-UEMOA
BERNABE CI	Ordinaire	25/06/2018	11:00:00	Maison de l'Entreprise (CGECI), Abidjan-Plateau
NESTLE CI	Ordinaire	25/06/2018	10:00:00	LATRILLE EVENTS
SETAO CI	Ordinaire	22/06/2018	10:00:00	Hôtel TIAMA (Salle EBENE) - Abidjan
SAFCA CI	Ordinaire	22/06/2018	10:00:00	Siège de la société, 1,Rue des Carrossiers, Zone 3 C (Face SOCOCE Treichville)
SITAB	Mixte	21/06/2018	10:30:00	Salle JEWELS de la Maison de l'Entreprise C.G.E.C.I au plateau
SICOR	Ordinaire	21/06/2018	09:30:00	Palm Club Hôtel Abidjan, Cocody, angle Boulevard Latrille - Route du Lycée technique
NEI-CEDA CI	Ordinaire	21/06/2018	10:00:00	Hôtel AZALAI, Boulevard VGE à ABIDJAN
CROWN SIEM CI	Mixte	20/06/2018	09:00:00	Siège de la CGECI, sis à la Maison de l'Entreprise, au Plateau, à l'Angle du Boulevard de la République et de l'Avenue Lamblin
CIE CI	Ordinaire	20/06/2018	10:00:00	Sofitel Abidjan Hôtel Ivoire
TOTAL	Ordinaire	20/06/2018	10:00:00	Salle de conférence de l'hôtel Radisson Blu à Abidjan
TOTAL SENEGAL S.A.	Ordinaire	18/06/2018	15:00:00	Hôtel Terrou-Bi, Corniche Ouest, Boulevard Martin Luther King à Dakar
SGB CI	Mixte	13/06/2018	09:00:00	Amphithéâtre de la CGECI, Plateau Angle du Boulevard de la République et de l'Avenue Lamblin
FILTISAC CI	Ordinaire	08/06/2018	10:00:00	Immeuble CRRAE - UMOA ABIDJAN-Plateau (RCI) - Debut des inscriptions à 9h00
BICI CI	Ordinaire	07/06/2018	11:00:00	CGECI Abidjan
UNIWAX CI	Ordinaire	07/06/2018	10:00:00	Espace Latrille Events, sis à Abidjan, II Plateaux (Carrefour Duncan)
CFAO MOTORS CI	Ordinaire	05/06/2018	10:00:00	Siège social de CFAO MOTORS CI sis à Abidjan, 117, Boulevard de Marseille
SOGB	Ordinaire	05/06/2018	11:00:00	Salle de conférence de l'immeuble CRRAE-UMOA, Abidjan Plateau
NSBC	Ordinaire	30/05/2018	10:00:00	Espace Latrille Event sis à Abidjan-Cocody, Deux Plateaux, Boulevard Latrille, à proximité du Carrefour Duncan
ECOBANK CI	Ordinaire	29/05/2018	10:30:00	Espace Latrille Event sis à Abidjan-Cocody, Deux Plateaux, Boulevard Latrille
ONATEL BF	Mixte	17/05/2018	10:00:00	Royal Beach Hôtel, OUAGADOUGOU - BURKINA FASO
SUCRIVOIRE	Ordinaire	17/05/2018	09:30:00	Auditorium de la CRRAE-UMOA sise à Abidjan-Plateau (Rue Botreau Roussel)
BANK OF AFRICA CI	Mixte	14/05/2018	10:00:00	Locaux du siège social, Angle Avenue Terrasson de Fougères et Rue Gourgas
PALM CI	Ordinaire	09/05/2018	09:30:00	Salle de Conférence de la CRRAE-UEMOA, sise à Abidjan-Plateau
BOLLORE TRANSPORT & LOGISTICS	Ordinaire	09/05/2018	10:00:00	Salle de conférence de l'immeuble CRRAE-UEMOA, sise au Plateau, Avenue Delafosse prolongée, face à l'hôtel PULLMAN à Abidjan
BANK OF AFRICA ML	Mixte	05/05/2018	09:30:00	Grand-Hôtel
SAPH CI	Ordinaire	03/05/2018	09:30:00	Salle de conférence de CRRAE-UMOA (Versus Bank au Plateau)
SOLIBRA	Ordinaire	24/04/2018	10:30:00	Espace CRISTAL 8, rue du chevalier de Clieu, Zone 4 C, Salle PLATINIUM, ABIDJAN
ECOBANK TG	Ordinaire	24/04/2018	10:30:00	Salle de Conférence du Centre Panafricain Ecobank, 2365, Boulevard du Mono, Lomé, Togo

mardi 16 octobre 2018

VIVO ENERGY CI	Ordinaire	19/04/2018	09:00:00	Espace Latrille Event
SONATEL	Ordinaire	17/04/2018	10:00:00	l'hôtel King Fahd Palace à Dakar
BANK OF AFRICA BN	Ordinaire	12/04/2018	10:00:00	Salle de conférence du BENIN MARINA Hôtel
CORIS BANK INTERNATIONAL	Ordinaire	12/04/2018	09:00:00	Hôtel SOPATEL Silmandé SA
SIB	Mixte	06/04/2018	09:00:00	Maison de l'Entreprise (CGECI), Abidjan-Plateau
BANK OF AFRICA BF	Ordinaire	06/04/2018	10:00:00	Salle de Conférence de OUAGA 2000
BANK OF AFRICA NG	Ordinaire	05/04/2018	10:00:00	Centre de formation de la BOA-NIGER (sise à BOA-Siège)
SICABLE	Ordinaire	03/04/2018	10:00:00	Hôtel AZALAI, Boulevard VGE à ABIDJAN
SERVAIR ABIDJAN CI	Ordinaire	28/03/2018	10:00:00	la salle JEWELS de la CGECI sise au Plateau
BANK OF AFRICA SN	Ordinaire	16/03/2018	10:00:00	Immeuble Elan II, 2eme Etage, Route de Ngor, Zone 12, Almadies à Dakar

L'actualité de la BRVM sur nos plateformes digitales

Infos BRVM

Pour recevoir les informations boursières par SMS, souscrivez :



Côte d'Ivoire : *430#
Bénin : *430*15#



Côte d'Ivoire : #139#
Burkina Faso : *310#



Côte d'Ivoire : *431#
Niger : *512*9#
Togo : *310#

Site web

www.brvm.org

Application Mobile

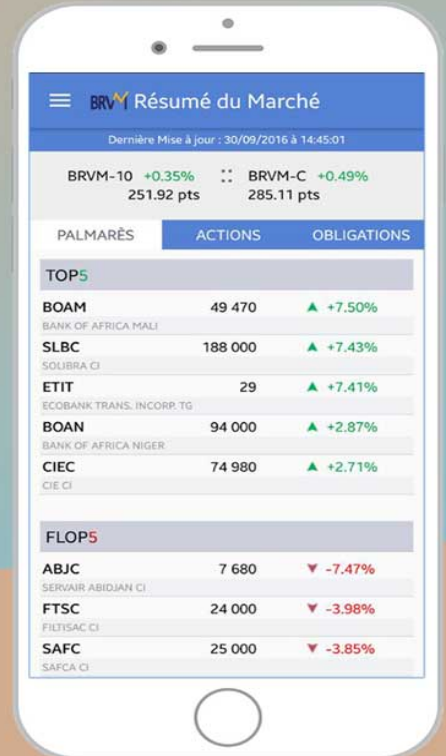

Disponible sur
 Google play

Disponible sur
 App Store



Nous suivre sur :



Mardi 16 octobre 2018

CALENDRIER DE PAIEMENT DES DIVIDENDES

ANNEE : 2018

Titres	Montant du dividende net par action en FCFA	Numéro de l'Avis	Date de publication de l'Avis au BOC	Ex-coupon	
				T-2	T
BOA SENEGAL	160	043-2018 BRVMDG	09/04/2018	26/04/2018	02/05/2018
BOA BURKINA FASO	358	046-2018 BRVMDG	13/04/2018	02/05/2018	07/05/2018
BOA BENIN	407	049-2018 BRVMDG	17/04/2018	09/05/2018	15/05/2018
SONATEL SENEGAL	1 500	055-2018 BRVMDG	07/05/2018	18/05/2018	23/05/2018
BOLLORE TRANSPORT & LOGISTICS CI	182	064-2018 BRVMDG	15/05/2018	28/05/2018	30/05/2018
SICABLE CI	100	067-2018 BRVMDG	16/05/2018	29/05/2018	31/05/2018
BOA MALI	290	068-2018 BRVMDG	16/05/2018	29/05/2018	31/05/2018
BOA NIGER	379,44	069-2018 BRVMDG	16/05/2018	29/05/2018	31/05/2018
BOA CI	295	065-2018 BRVMDG	16/05/2018	04/06/2018	06/06/2018
ONATEL BURKINA FASO	727,9125	074-2018 BRVMDG	23/05/2018	04/06/2018	06/06/2018
SIB CI	945	076-2018 BRVMDG	25/05/2018	06/06/2018	08/06/2018
SOLIBRA CI	2 322	078-2018 BRVMDG	29/05/2018	12/06/2018	14/06/2018
SERVAIR ABIDJAN CI	98,97	081-2018 BRVMDG	04/06/2018	18/06/2018	20/06/2018
ECOBANK CI	1 844	080-2018 BRVMDG	01/06/2018	20/06/2018	22/06/2018
NSIA BANQUE CI	466,1	085-2018 BRVMDG	07/06/2018	21/06/2018	25/06/2018
BICI CI	213,56	092-2018 BRVMDG	18/06/2018	28/06/2018	02/07/2018
CORIS BANK INTERNATIONAL BF	336	096-2018 BRVMDG	21/06/2018	03/07/2018	05/07/2018
UNIWAX CI	173,70	103-2018 BRVMDG	29/06/2018	11/07/2018	13/07/2018
SGB CI	585	102-2018 BRVMDG	29/06/2018	13/07/2018	17/07/2018
CIE CI	31,95	111-2018 BRVMDG	06/07/2018	18/07/2018	20/07/2018
SOGB CI	432	100-2018 BRVMDG	27/06/2018	19/07/2018	23/07/2018
VIVO ENERGY CI	42,86	107-2018 BRVMDG	04/07/2018	19/07/2018	23/07/2018
BERNABE CI	63	109-2018 BRVMDG	05/07/2018	23/07/2018	25/07/2018
TOTAL SN	56,25	116-2018 BRVMDG	13/07/2018	25/07/2018	27/07/2018
CFAO MOTORS CI	9,90	117-2018 BRVMDG	13/07/2018	25/07/2018	27/07/2018
FILTISAC CI	161,27	125-2018 BRVMDG	30/07/2018	13/08/2018	16/08/2018
SMB CI	450	130-2018 BRVMDG	13/08/2018	27/08/2018	29/08/2018
SODECI	270	131-2018 BRVMDG	13/08/2018	27/08/2018	29/08/2018
TRACTAFRIC MOTORS CI	3 839	132-2018 BRVMDG	16/08/2018	29/08/2018	31/08/2018
PALM CI	253,47	142-2018 BRVMDG	10/09/2018	20/09/2018	24/09/2018
SAPH CI	78	143-2018 BRVMDG	13/09/2018	25/09/2018	27/09/2018
SUCRIVOIRE CI	72	141-2018 BRVMDG	10/09/2018	26/09/2018	28/09/2018
TOTAL CI	103,45	144-2018 BRVMDG	14/09/2018	26/09/2018	28/09/2018

