

<b>BRVM 10</b>	<b>180,05</b>
Variation Jour	↑ 0,03 %
Variation annuelle	↓ -18,03 %



# BULLETIN OFFICIEL DE LA COTE

N° 195

**lundi 15 octobre 2018**

Site : [www.brvm.org](http://www.brvm.org)

<b>BRVM Composite</b>	<b>186,80</b>
Variation Jour	↓ -0,11 %
Variation annuelle	↓ -23,15 %

Evolution des indices

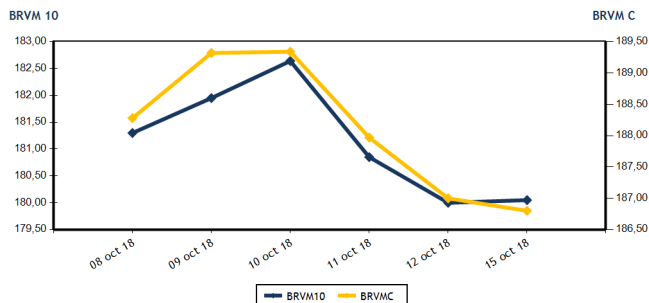

Volumes et valeurs transigés

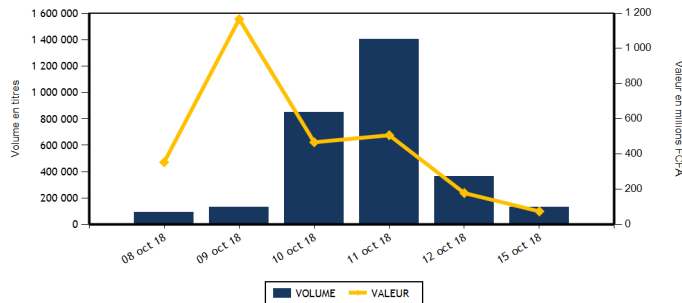

Actions	Niveau	Evol. Jour
Capitalisation boursière (FCFA)	5 253 858 791 805	-0,11 %
Volume échangé	132 574	-63,17 %
Valeur transigée (FCFA)	73 984 930	-53,96 %
Nombre de titres transigés	32	-11,11 %
Nombre de titres en hausse	9	-10,00 %
Nombre de titres en baisse	18	28,57 %
Nombre de titres inchangés	5	-58,33 %

**PLUS FORTES HAUSES**

Titres	Cours	Evol. Jour	Evol. annuelle
CIE CI (CIEC)	1 400	4,87 %	-33,33 %
ECOBANK TRANS. INCORP. TG (ETIT)	22	4,76 %	29,41 %
BANK OF AFRICA BN (BOAB)	3 985	1,66 %	-46,51 %
BANK OF AFRICA BF (BOABF)	3 950	1,28 %	-44,76 %
BANK OF AFRICA ML (BOAM)	2 020	1,00 %	-61,15 %

Obligations	Niveau	Evol. Jour
Capitalisation boursière (FCFA)	3 273 049 155 305	0,00 %
Volume échangé	23	-98,73 %
Valeur transigée (FCFA)	230 000	-98,69 %
Nombre de titres transigés	1	-88,89 %
Nombre de titres en hausse	0	-
Nombre de titres en baisse	0	-100,00 %
Nombre de titres inchangés	1	-85,71 %

**PLUS FORTES BAISES**

Titres	Cours	Evol. Jour	Evol. annuelle
SOCIETE IVOIRIENNE DE BANQUE (SIBC)	2 200	-6,58 %	-35,29 %
NESTLE CI (NTLC)	1 100	-4,35 %	-42,11 %
SICABLE CI (CABC)	1 150	-4,17 %	4,07 %
UNIWAX CI (UNXC)	2 680	-3,77 %	-37,24 %
ECOBANK COTE D'IVOIRE (ECOC)	21 540	-3,75 %	-27,43 %

**INDICES SECTORIELS**

Base = 100 au 14 juin 1999	Nombre de sociétés	Valeur	Evol. Jour	Evol. annuelle	Volume	Valeur	PER moyen
BRVM - INDUSTRIE	12	60,93	-1,31 %	-40,84 %	1 577	2 194 985	17,02
BRVM - SERVICES PUBLICS	4	583,95	0,14 %	-17,23 %	2 328	28 990 895	17,21
BRVM - FINANCES	14	67,11	-0,09 %	-23,36 %	126 238	38 455 465	6,62
BRVM - TRANSPORT	2	641,95	-0,19 %	-46,62 %	110	291 500	10,98
BRVM - AGRICULTURE	5	129,42	-1,20 %	-29,46 %	769	1 981 730	8,70
BRVM - DISTRIBUTION	7	268,49	-0,10 %	-21,14 %	1 502	2 057 605	15,37
BRVM - AUTRES SECTEURS	1	314,64	0,00 %	41,67 %	50	12 750	3,91
BRVM - PETITES CAPITALISATIONS	-	-	-	-	-	-	-

Indicateurs	1er et 2è Comp.	BRVM PC
PER moyen du marché	11,58	
Taux de rendement moyen du marché	7,31	
Taux de rentabilité moyen du marché	7,56	
Nombre de sociétés cotées	45	
Nombre de lignes obligataires	42	
Volume moyen annuel par séance	6 101,00	
Valeur moyenne annuelle par séance	9 889 912,55	

Indicateurs	1er et 2è Comp.	BRVM PC
Ratio moyen de liquidité	12,55	
Ratio moyen de satisfaction	17,14	
Ratio moyen de tendance	136,57	
Ratio moyen de couverture	73,22	
Taux de rotation moyen du marché	0,01	
Prime de risque du marché	2,64	
Nombre de SGI participantes	25	

**Définitions**

Volume moyen annuel par séance = Valeur annuelle échangée / nombre de séances  
 Valeur moyenne annuelle par séance = Valeur annuelle échangée / nombre de séances  
 Ratio moyen de liquidité = Moyenne des ratios de liquidité (Titres échangés / Volume des ordres de vente)  
 Ratio moyen de satisfaction = Moyenne des ratios de satisfaction (Titres échangés / Volume des ordres d'achat)  
 Ratio moyen de tendance = Moyenne des ratios de tendance (Volume des ordres d'achat / Volume des ordres de vente)  
 Ratio moyen de couverture = Moyenne des ratios de couverture (Volume des ordres de vente / Volume des ordres d'achat)

Taux moyen de rotation = moyenne des taux de rotation des actions cotées (volume transigé / capi flottante)  
 PER moyen du marché = moyenne des PER des actions cotées ayant un PER positif  
 Taux de rendement moyen = moyenne des taux de rendement des actions cotées ayant distribué un dividende  
 Taux de rentabilité moyen = moyenne des taux de rentabilité des actions cotées  
 Prime de risque du marché = (1 / le PER moyen du marché) - le taux de référence actuel des emprunts d'Etat



**MARCHE DES ACTIONS**

Symbole	Titre	Cours Précédent	Cours du jour		Variation jour	Séance de cotation		Cours Référence	Variation de l'année précédente	Dernier dividende payé		Rdt. Net	PER
			Ouv.	Clôt.		Volume	Valeur			Montant net	Date		
<b>SECTEUR - INDUSTRIE</b>		<b>60,93</b>	<b>points</b>		<b>↓</b>	<b>-1,31 %</b>							
CABC	SICABLE CI	1 200	1 150	1 150	-4,17 %	360	414 000	1 150	4,07 %	100,00	31-mai-18	8,70 %	6,95
FTSC	FILTISAC CI	2 000	1 995	1 975	-1,25 %	99	196 525	1 975	-59,90 %	161,27	16-août-18	8,17 %	11,18
NEIC	NEI-CEDA CI	130	NC	NC	0,00 %			130	251,35 %	9,00	28-juin-01		3,28
NTLC	NESTLE CI	1 150	1 100	1 100	-4,35 %	964	1 060 400	1 100	-42,11 %	31,50	12-août-11		
SEMC	CROWN SIEM CI	13 380	NC	NC	0,00 %			13 380	-3,57 %	676,80	29-sept.-17	5,06 %	56,33
SIVC	AIR LIQUIDE CI	470	NC	NC	0,00 %			470	17,50 %	63,00	29-sept.-17	13,40 %	
SLBC	SOLIBRA CI	58 100	58 000	58 000	-0,17 %	2	116 000	58 000	-53,60 %	2 322,00	14-juin-18	4,00 %	22,46
SMBC	SMB CI	19 600	NC	NC	0,00 %			19 600	157,22 %	450,00	29-août-18	2,30 %	5,09
STBC	SITAB CI	1 600	NC	NC	0,00 %			1 600	-55,56 %	206,20	19-juin-17	12,89 %	
TTRC	TRITURAF CI-Ste en Liquidation	490	SP	SP	0,00 %			490	0,00 %	1 440,00	19-juil.-02		
UNLC	UNILEVER CI	9 415	NC	NC	0,00 %			9 415	10,76 %	1 233,00	9-juil.-12		
UNXC	UNIWAX CI	2 785	2 700	2 680	-3,77 %	152	408 060	2 680	-37,24 %	173,70	13-juil.-18	6,48 %	13,85
<b>TOTAL</b>						<b>1 577</b>	<b>2 194 985</b>						<b>17,02</b>
<b>SECTEUR - SERVICES PUBLICS</b>		<b>583,95</b>	<b>points</b>		<b>↑</b>	<b>0,14 %</b>							
CIEC	CIE CI	1 335	1 340	1 400	4,87 %	370	490 500	1 400	-33,33 %	31,95	20-juil.-18	2,28 %	39,46
ONTBF	ONATEL BF	3 725	3 705	3 725	0,00 %	196	730 000	3 725	-22,07 %	363,96	6-juin-18	9,77 %	8,96
SDCC	SOE CI	3 300	3 200	3 200	-3,03 %	420	1 344 000	3 200	-45,85 %	270,00	29-août-18	8,44 %	10,58
SNTS	SONATEL SN	19 945	19 895	19 950	0,03 %	1 342	26 426 395	19 950	-15,11 %	1 500,00	23-mai-18	7,52 %	9,87
<b>TOTAL</b>						<b>2 328</b>	<b>28 990 895</b>						<b>17,21</b>
<b>SECTEUR - FINANCES</b>		<b>67,11</b>	<b>points</b>		<b>↓</b>	<b>-0,09 %</b>							
BICC	BICI CI	4 800	4 835	4 835	0,73 %	42	203 030	4 835	-43,05 %	213,56	2-juil.-18	4,42 %	8,68
BOAB	BANK OF AFRICA BN	3 920	3 920	3 985	1,66 %	2 935	11 509 550	3 985	-46,51 %	407,00	15-mai-18	10,21 %	5,42
BOABF	BANK OF AFRICA BF	3 900	3 825	3 950	1,28 %	775	2 903 100	3 950	-44,76 %	358,00	7-mai-18	9,06 %	5,77
BOAC	BANK OF AFRICA CI	2 800	2 795	2 700	-3,57 %	332	910 225	2 700	-44,90 %	295,00	6-juin-18	10,93 %	4,98
BOAM	BANK OF AFRICA ML	2 000	2 050	2 020	1,00 %	668	1 351 460	2 020	-61,15 %	290,00	31-mai-18	14,36 %	4,15
BOAN	BANK OF AFRICA NG	3 690	3 650	3 600	-2,44 %	1 650	5 985 735	3 600	-27,27 %	379,00	31-mai-18	10,53 %	6,42
BOAS	BANK OF AFRICA SENEGAL	1 990	2 000	2 000	0,50 %	2 343	4 685 640	2 000	-20,00 %	160,00	2-mai-18	8,00 %	4,75
CBIBF	CORIS BANK INTERNATIONAL	8 040	7 900	8 000	-0,50 %	178	1 416 900	8 000	-20,00 %	336,00	5-juil.-18	4,20 %	13,08
ECOC	ECOBANK COTE D'IVOIRE	22 380	21 540	21 540	-3,75 %	21	452 340	21 540	-27,43 %	1 844,00	22-juin-18	8,56 %	8,93
ETIT	ECOBANK TRANS. INCORP. TG	21	21	22	4,76 %	115 045	2 454 745	22	29,41 %	1,21	28-avr.-17	5,49 %	3,13
NSBC	NSIA BANQUE COTE D'IVOIRE	7 195	7 100	7 185	-0,14 %	165	1 171 585	7 185	-25,62 %	466,10	25-juin-18	6,49 %	8,52
SAFC	SAFCA CI	5 400	NC	NC	0,00 %			5 400	-50,46 %	576,00	29-juil.-11		
SGBC	SGB CI	9 400	9 350	9 345	-0,59 %	92	859 820	9 345	-19,09 %	585,00	17-juil.-18	6,26 %	7,34
SIBC	SOCIETE IVOIRIENNE DE BANQUE	2 355	2 315	2 200	-6,58 %	1 992	4 551 335	2 200	-35,29 %	189,00	8-juin-18	8,59 %	4,88
<b>TOTAL</b>						<b>126 238</b>	<b>38 455 465</b>						<b>6,62</b>
<b>SECTEUR - TRANSPORT</b>		<b>641,95</b>	<b>points</b>		<b>↓</b>	<b>-0,19 %</b>							
SDSC	BOLLORE	2 655	2 650	2 650	-0,19 %	110	291 500	2 650	-46,89 %	182,00	30-mai-18	6,87 %	10,98
SVOC	MOVIS CI	2 595	NC	NC	0,00 %			2 595	-19,03 %	270,00	5-juil.-99		
<b>TOTAL</b>						<b>110</b>	<b>291 500</b>						<b>10,98</b>

**MARCHE DES ACTIONS**

Symbole	Titre	Cours Précédent	Cours du jour		Variation jour	Séance de cotation		Cours Référence	Variation de l'année précédente	Dernier dividende payé		Rdt. Net	PER
			Ouv.	Clôt.		Volume	Valeur			Montant net	Date		
<b>SECTEUR - AGRICULTURE</b>		<b>129,42</b>	<b>points</b>		<b>↓</b>	<b>-1,20 %</b>							
PALC	PALM CI	2 710	2 690	2 695	-0,55 %	50	134 550	2 695	-51,00 %	253,47	24-sept.-18	9,41 %	4,78
SCRC	SUCRIVOIRE	995	995	995	0,00 %	119	118 405	995	-12,72 %	72,00	28-sept.-18	7,24 %	6,20
SICC	SICOR CI	3 530	NC	NC	0,00 %			3 530	-10,63 %	1 919,00	25-sept.-00		21,06
SOGC	SOGB CI	2 750	2 655	2 650	-3,64 %	200	530 025	2 650	-36,90 %	432,00	23-juil.-18	16,30 %	5,49
SPHC	SAPH CI	3 000	2 995	3 000	0,00 %	400	1 198 750	3 000	-3,07 %	78,00	27-sept.-18	2,60 %	5,96
<b>TOTAL</b>						<b>769</b>	<b>1 981 730</b>						<b>8,70</b>
<b>SECTEUR - DISTRIBUTION</b>		<b>268,49</b>	<b>points</b>		<b>↓</b>	<b>-0,10 %</b>							
ABJC	SERVAIR ABIDJAN CI	1 075	1 055	1 055	-1,86 %	205	216 275	1 055	-47,25 %	98,97	20-juin-18	9,38 %	11,60
BNBC	BERNABE CI	2 415	NC	NC	0,00 %			2 415	-22,10 %	63,00	25-juil.-18	2,61 %	7,54
CFAC	CFAO MOTORS CI	600	NC	NC	0,00 %			600	51,90 %	9,90	27-juil.-18	1,65 %	26,76
PRSC	TRACTAFRIC MOTORS CI	128 495	NC	NC	0,00 %			128 495	-55,48 %	3 839,00	31-août-18	2,99 %	30,12
SHEC	VIVO ENERGY CI	875	870	870	-0,57 %	175	147 750	870	-3,33 %	42,86	23-juil.-18	4,93 %	10,95
TTLC	TOTAL CI	1 600	1 595	1 600	0,00 %	758	1 187 300	1 600	-42,45 %	103,45	28-sept.-18	6,47 %	9,67
TTLS	TOTAL SN	1 390	1 395	1 395	0,36 %	364	506 280	1 395	-26,58 %	56,25	27-juil.-18	4,03 %	10,93
<b>TOTAL</b>						<b>1 502</b>	<b>2 057 605</b>						<b>15,37</b>
<b>AUTRES SECTEURS</b>		<b>314,64</b>	<b>points</b>		<b>→</b>	<b>0,00 %</b>							
STAC	SETAO CI	255	255	255	0,00 %	50	12 750	255	41,67 %				3,91
<b>TOTAL</b>						<b>50</b>	<b>12 750</b>						<b>3,91</b>
<b>TOTAL - Marché des actions</b>						<b>132 574</b>	<b>73 984 930</b>						

**MARCHE DES DROITS**

Symbole	Titre	Cours Précédent	Cours du jour		Variation jour	Séance de cotation		Cours Référence	Variation depuis l'origine	Parité	Periode de négociation	
			Ouv.	Clôt.		Volume	Valeur				Début	fin
<b>TOTAL</b>												
<b>TOTAL - Marché des droits</b>												

**TROISIEME COMPARTIMENT - BRVM PETITES CAPITALISATIONS**

Symbole	Titre	Cours Précédent	Cours du jour		Variation jour	Séance de cotation		Cours Référence	Variation depuis l'origine
			Ouv.	Clôt.		Volume	Valeur		
<b>TOTAL</b>									
<b>TOTAL - 3ème Compartiment - BRVM PC</b>									

**Légende:**  
 (d) Ex-dividende  
 Cours du jour: Ouv.: Ouverture Clôt.: Clôture Moy.: Moyen  
 Mentions : NC: Non Coté Ex-c: Ex-coupon Ex-d: Ex-droit SP: Suspendu Val-T: Valeur Théorique  
 PER = Cours / BNPA selon les données disponibles Rdt. Net: Rendement net (DNPA / Cours)  
 Comp.: 1 - Premier Compartiment 2 - Second Compartiment 3 - Compartiment de croissance  
 Ratio de liquidité = Titres échangés / Volume des ordres de vente  
 : Progression de l'indice sectoriel : Stabilité de l'indice sectoriel : Recul de l'indice sectoriel

**MARCHE DES OBLIGATIONS**

Symbole	Titre	Valeur nominale	Cours Précédent	Cours du jour	Cours Référence	Séance de cotation	Coupon couru	Coupon d'intérêt	Montant net	Eché.	Type Amort	
<b>OBLIGATIONS D'ETAT</b>												
EOM.O1	ETAT DU MALI 6.20% 2016-2023	8 333	8 333	NC	8 333		205,24	A	516,65	23-mai-19	ACD	
EOM.O2	Etat du Mali 6.50% 2017-2024	10 000	10 000	NC	10 000		316,99	A	650,00	20-avr.-19	AC	
EOS.O4	ETAT SENEGAL 6.70% 2012-2019	4 000	4 000	NC	4 000		223,95	A	268,00	14-déc.-18	ACD	
EOS.O5	ETAT SENEGAL 6.50% 2013-2023	10 000	10 000	NC	10 000		137,77	S	325,00	29-janv.-19	ACD	
EOS.O6	ETAT SENEGAL 6.50% 2014-2021	7 000	7 000	NC	7 000		174,33	S	227,50	27-nov.-18	ACD	
EOS.O7	ETAT SENEGAL 6.30% 2015-2025	10 000	9 999	NC	9 999		246,82	S	317,59	25-nov.-18	ACD	
TPBF.O3	TPBF 6,50% 2013-2020	10 000	10 000	NC	10 000		245,52	S	325,00	29-nov.-18	ACD	
TPBF.O4	TPBF 6.50% 2017-2027	10 000	10 000	NC	10 000		135,34	S	327,67	31-janv.-19	ACD	
TPBF.O5	TPBF 6,50% 2017-2024	10 000	9 999	NC	9 999		191,80	S	325,00	29-déc.-18	ACD	
TPBF.O6	TPBF 6.50% 2018-2025	10 000	10 000	NC	10 000		235,07	S	325,89	5-déc.-18	ACD	
TPBJ.O1	TPBJ 6.50% 2017-2027	10 000	10 000	NC	10 000		340,14	A	650,00	7-avr.-19	ACD	
TPCI.O15	TPCI 6.30% 2013-2018	10 000	10 000	NC	10 000		230,66	S	315,00	3-déc.-18	ACD	
TPCI.O16	TPCI 6.55% 2014-2022	10 000	10 000	NC	10 000		265,59	A	655,00	20-mai-19	ACD	
TPCI.O17	TPCI 3% 2014-2024	10 000	10 000	NC	10 000		96,72	S	150,00	19-déc.-18	ACD	
TPCI.O18	TPCI 5.85% 2014-2021	10 000	10 000	NC	10 000		188,61	S	292,50	19-déc.-18	ACD	
TPCI.O19	TPCI 5.99% 2015-2025	10 000	9 800	NC	9 800		252,73	A	599,00	14-mai-19	ACD	
TPCI.O20	TPCI 5.85% 2015-2022	10 000	10 000	NC	10 000		16,07	S	292,50	5-avr.-19	ACD	
TPCI.O21	TPCI 6% 2016-2028	10 000	10 000	NC	10 000		312,33	A	600,00	8-avr.-19	ACD	
TPCI.O22	TPCI 5.90% 2016-2026	10 000	10 000	NC	10 000		197,21	A	590,00	15-juin-19	ACD	
TPCI.O23	TPCI 5.90% 2016-2026	10 000	10 000	NC	10 000		536,66	A	590,00	17-nov.-18	ACD	
TPCI.O24	TPCI 6.25% 2017-2029	10 000	9 990	NC	9 990		25,76	S	312,50	31-mars-19	ACD	
TPCI.O25	TPCI 5,95% 2017-2024 A	10 000	9 999	NC	9 999		282,87	S	297,50	24-oct.-18	ACD	
TPCI.O26	TPCI 5,95% 2017-2024 B	10 000	10 000	NC	10 000		255,46	S	297,50	10-nov.-18	ACD	
TPTG.O1	TPTG 6,90% 2018-2023	10 000	9 999	NC	9 999		151,88	S	345,00	26-janv.-19	AC	
<b>TOTAL</b>						0	0					
<b>OBLIGATIONS REGIONALES</b>												
BIDC.O3	BIDC-EBID 6.50% 2014-2021	10 000	10 000	NC	10 000		30,52	S	325,00	28-mars-19	ACD	
BIDC.O4	BIDC-EBID 6.10% 2017-2027	10 000	10 000	NC	10 000		202,22	A	610,00	16-juin-19	ACD	
BOAD.O11	BOAD 5.95% 2012-2019	10 000	9 950	NC	9 950		363,52	A	595,00	6-mars-19	ACD	
BOAD.O12	BOAD 5.95% 2014-2021	10 000	10 000	NC	10 000		477,63	A	595,00	26-déc.-18	ACD	
CRRH.O1	CRRH-UEMOA 6.10% 2012-2022	10 000	10 000	NC	10 000		104,43	S	305,00	13-févr.-19	AC	
CRRH.O2	CRRH-UEMOA 6.10% 2012-2024	10 000	10 000	NC	10 000		149,18	S	305,00	17-janv.-19	AC	
CRRH.O3	CRRH-UEMOA 6% 2013-2023	10 000	10 000	NC	10 000		281,97	S	300,00	26-oct.-18	AC	
CRRH.O4	CRRH-UEMOA 6% 2014-2024	10 000	9 950	NC	9 950		175,41	S	300,00	30-déc.-18	AC	
CRRH.O5	CRRH-UEMOA 5.85% 2015-2025	10 000	10 000	NC	10 000		165,08	S	294,90	4-janv.-19	AC	
CRRH.O6	CRRH-UEMOA 5.85% 2016-2026	10 000	10 000	NC	10 000		165,33	S	292,50	3-janv.-19	ACD	
CRRH.O7	CRRH-UEMOA 5.95% 2017-2029	9 583	9 583	NC	9 583		233,97	S	285,10	17-nov.-18	AC	
SHAF.O3	SHELTER AFRIQUE 6.6% 2014-2021	5 000	5 000	NC	5 000		43,40	S	166,36	28-févr.-19	ACD	
<b>TOTAL</b>						0	0					
<b>OBLIGATIONS PRIVEES</b>												
ORGT.O1	ORAGROUP 6.75% 2013-2019	10 000	10 000	10 000	10 000	23	230 000	245,29	S	337,50	4-déc.-18	ACD
SIFC.O1	SIFCA 6.90% 2013-2021	10 000	10 000	NC	10 000		125,98	A	676,20	8-août-19	ACD	
<b>TOTAL</b>						23	230 000					
<b>SUKUK ET TITRES ASSIMILES</b>												
SUKCI.S1	SUKUK CI 5.75% 2015-2020	10 000	10 000	NC	10 000		174,10	S	292,29	28-déc.-18	AC	
SUKCI.S2	SUKUK CI 5.75% 2016-2023	10 000	10 000	NC	10 000		60,69	S	289,10	7-mars-19	ACD	
SUKSN.S2	SUKUK SN 6% 2016-2026	10 000	10 000	NC	10 000		135,00	S	306,67	26-janv.-19	ACD	
SUKTG.S1	SUKUK TG 6.5% 2016-2026	10 000	10 000	NC	10 000			S		17-août-18	ACD	
<b>TOTAL</b>						0	0					
<b>TOTAL - Marché des obligations</b>						23	230 000					

Légende :  
 (\*) Ex-Coupon couru (\*\*\*) Ex-marge de profits  
 Cours du jour: Ouv.: Ouverture Clôt.: Clôture Moy.: Moyen  
 Type Amort: Type d'Amortissement IF: In Fine AC: Amortissement Constant AD: Amortissement Dégressif ACD: Amortissement Constant Différé  
 Période: Périodicité de paiement des coupons A: Annuelle S: Semestrielle T: Trimestrielle  
 Eché.: Échéance de paiement des intérêts  
 Mentions: NC: Non Coté Ex-c: Ex-coupon ou Ex-droit SP: Suspendu

**INFORMATIONS**

**OPERATIONS EN COURS**

Emetteur	Opération
TPBJ	Emprunt obligataire "TPBJ 6.50% 2018-2025"- Première cotation le 25/10/2018

**AVIS**

Entité	N°	Nature	Objet
BRVM	152-2018	Païement Intérêts et remboursement	Païement des intérêts semestriels et remboursement partiel de capital - CRRH-UEMOA 6% 2013-2023

**COMMUNIQUES**

Emetteur	N°	Nature	Objet
----------	----	--------	-------

**QUANTITES RESIDUELLES**

**MARCHE DES ACTIONS**

Symbole	Titre	Quantité résiduelle à l'achat	Cours Achat / Vente		Quantité résiduelle à la vente	Cours de Référence
ABJC	SERVAIR ABIDJAN CI		/	1,055	1 655	1 055
BICC	BICI CI	3	4,675	/	4,835	4 835
BNBC	BERNABE CI		/	2,420	50	2 415
BOAB	BANK OF AFRICA BN	100	3,905	/	3,985	3 985
BOABF	BANK OF AFRICA BF		/	3,950	399	3 950
BOAC	BANK OF AFRICA CI		/	2,700	7	2 700
BOAM	BANK OF AFRICA ML	1 472	2,020	/	2,100	2 020
BOAN	BANK OF AFRICA NG	33	3,600	/	3,650	3 600
BOAS	BANK OF AFRICA SENEGAL	888	1,995	/	2,000	2 000
CABC	SICABLE CI		/	1,150	240	1 150
CBIBF	CORIS BANK INTERNATIONAL	1	7,800	/	8,000	8 000
CFAC	CFAO MOTORS CI	390	585	/	600	600
CIEC	CIE CI	67	1,340	/	1,375	1 400
ECOC	ECOBANK COTE D'IVOIRE		/	21,650	20	21 540
ETIT	ECOBANK TRANS. INCORP. TG	462 454	20	/	22	22
FTSC	FILTISAC CI	40	1,900	/	1,975	1 975
NEIC	NEI-CEDA CI		/	135	79	130
NSBC	NSIA BANQUE COTE D'IVOIRE		/	7,100	30	7 185
NTLC	NESTLE CI	196	1,100	/	1,150	1 100
ONTBF	ONATEL BF	7	3,720	/	3,725	3 725
PALC	PALM CI	10	2,600	/	2,695	2 695
PRSC	TRACTAFRIC MOTORS CI		/	128,300	5	128 495
SAFC	SAFCA CI		/	5,500	26	5 400
SCRC	SUCRIVOIRE	153	995	/	1,000	995
SDCC	SODE CI	40	3,195	/	3,400	3 200
SDSC	BOLLORE	20	2,505	/	2,650	2 650
SEMC	CROWN SIEM CI		/	13,000	4	13 380
SGBC	SGB CI	10	9,200	/	9,345	9 345
SHEC	VIVO ENERGY CI	2 200	850	/	870	870
SIBC	SOCIETE IVOIRIENNE DE BANQUE	1 679	2,200	/	2,250	2 200
SICC	SICOR CI	37	3,530	/	3,630	3 530
SIVC	AIR LIQUIDE CI	80	440	/	465	470
SLBC	SOLIBRA CI	2	57,600	/	58,100	58 000
SMBC	SMB CI		/	19,495	8	19 600
SNTS	SONATEL SN	76	19,800	/	19,950	19 950
SOGC	SOGB CI	3	2,660	/	2,700	2 650
SPHC	SAPH CI	49 600	3,000	/	3,010	3 000
STAC	SETAO CI		/	255	944	255
STBC	SITAB CI		/	1,590	478	1 600
SVOC	MOVIS CI		/	2,590	193	2 595
TTLC	TOTAL CI	10	1,525	/	1,600	1 600
TTLS	TOTAL SN	175	1,390	/	1,395	1 395
TTRC	TRITURAF CI-Ste en Liquidation		/			490
UNLC	UNILEVER CI		/	10,120	76	9 415
UNXC	UNIWAX CI	2	2,580	/	2,680	2 680

**QUANTITES RESIDUELLES****MARCHE DES DROITS**

Symbole	Titre	Quantité résiduelle à l'achat	Cours Achat / Vente	Quantité résiduelle à la vente	Cours de Référence
---------	-------	-------------------------------	---------------------	--------------------------------	--------------------

**TROISIEME COMPARTIMENT - BRVM PETITES CAPITALISATIONS**

Symbole	Titre	Quantité résiduelle à l'achat	Cours Achat / Vente	Quantité résiduelle à la vente	Cours de Référence
---------	-------	-------------------------------	---------------------	--------------------------------	--------------------

**QUANTITES RESIDUELLES**
**MARCHE DES OBLIGATIONS**

Symbole	Titre	Quantité résiduelle à l'achat	Cours Achat / Vente	Quantité résiduelle à la vente	Cours de Référence
ORGT.O1	ORAGROUP 6.75% 2013-2019		/ 10,000	65	10 000
SIFC.O1	SIFCA 6.90% 2013-2021		/ 10,000	356	10 000
EOM.O1	ETAT DU MALI 6.20% 2016-2023		/ 8,333	405	8 333
EOM.O2	Etat du Mali 6.50% 2017-2024	10	10,000 /		10 000
EOS.O4	ETAT SENEGAL 6.70% 2012-2019		/		4 000
EOS.O5	ETAT SENEGAL 6.50% 2013-2023		/		10 000
EOS.O6	ETAT SENEGAL 6.50% 2014-2021		/ 7,175	500	7 000
EOS.O7	ETAT SENEGAL 6.30% 2015-2025		/ 10,000	1 000	9 999
TPCI.O22	TPCI 5.90% 2016-2026		/ 9,800	53 990	10 000
TPCI.O23	TPCI 5.90% 2016-2026		/		10 000
TPCI.O24	TPCI 6.25% 2017-2029		/		9 990
TPCI.O25	TPCI 5,95% 2017-2024 A		/ 10,000	591	9 999
TPCI.O26	TPCI 5,95% 2017-2024 B		/		10 000
TPTG.O1	TPTG 6,90% 2018-2023		/ 10,000	46 503	9 999
TPCI.O16	TPCI 6.55% 2014-2022		/		10 000
TPCI.O17	TPCI 3% 2014-2024		/		10 000
TPCI.O18	TPCI 5.85% 2014-2021		/		10 000
TPCI.O19	TPCI 5.99% 2015-2025		/ 9,800	21 769	9 800
TPCI.O20	TPCI 5.85% 2015-2022		/ 10,000	241	10 000
TPCI.O21	TPCI 6% 2016-2028		/ 9,800	61 700	10 000
TPBF.O3	TPBF 6,50% 2013-2020		/		10 000
TPBF.O4	TPBF 6.50% 2017-2027		/ 9,999	327	10 000
TPBF.O5	TPBF 6,50% 2017-2024		/ 10,000	10 365	9 999
TPBF.O6	TPBF 6.50% 2018-2025		/		10 000
TPBJ.O1	TPBJ 6.50% 2017-2027		/ 9,900	26 104	10 000
TPCI.O15	TPCI 6.30% 2013-2018		/		10 000
BIDC.O3	BIDC-EBID 6.50% 2014-2021		/ 10,000	7 640	10 000
BIDC.O4	BIDC-EBID 6.10%2017-2027		/ 9,800	1 657	10 000
BOAD.O11	BOAD 5.95% 2012-2019		/		9 950
BOAD.O12	BOAD 5.95% 2014-2021		/		10 000
CRRH.O1	CRRH-UEMOA 6.10% 2012-2022		/		10 000
CRRH.O2	CRRH-UEMOA 6.10% 2012-2024		/		10 000
CRRH.O3	CRRH-UEMOA 6% 2013-2023		/		10 000
CRRH.O4	CRRH-UEMOA 6% 2014-2024		/		9 950
CRRH.O5	CRRH-UEMOA 5.85% 2015-2025		/		10 000
CRRH.O6	CRRH-UEMOA 5.85% 2016-2026		/		10 000
CRRH.O7	CRRH-UEMOA 5.95% 2017-2029		/		9 583
SHAF.O3	SHELTER AFRIQUE 6.6% 2014-2021		/ 4,999.50	199	5 000

**SUKUK ET TITRES ASSIMILES**

Symbole	Titre	Quantité résiduelle à l'achat	Cours Achat / Vente	Quantité résiduelle à la vente	Cours de Référence
SUKCI.S1	SUKUK CI 5.75% 2015-2020		/		10 000
SUKCI.S2	SUKUK CI 5.75% 2016-2023		/		10 000
SUKSN.S2	SUKUK SN 6% 2016-2026		/		10 000
SUKTG.S1	SUKUK TG 6.5% 2016-2026		/		10 000



**CALENDRIER DES ASSEMBLEES GENERALES**

**ANNEE : 2018**

Société	Nature	Date	Heure	Lieu
CORIS BANK INTERNATIONAL	Extraordinaire	29/08/2018	09:00:00	Hôtel SOPATEL Silmandé SA
MOVIS CI	Extraordinaire	26/07/2018	11:00:00	Amphithéâtre de l'immeuble CRRAE-UEMOA Sise au Plateau, Immeuble Versus Bank
MOVIS CI	Ordinaire	26/07/2018	09:30:00	Amphithéâtre de l'immeuble CRRAE-UEMOA Sise au Plateau, Immeuble Versus Bank
SMB	Mixte	05/07/2018	09:30:00	Amphithéâtre de la CGECI (La Maison de l'Entreprise) sis à Abidjan-plateau, à l'angle du boulevard de la République et l'Avenue Lamblin
TRACTAFRIC CI	Mixte	29/06/2018	17:00:00	Siège de TRACTAFRIC MOTORS Zone 3, Km 4, boulevard de Marseille, dans le hall HYUNDAI
SODECI	Ordinaire	27/06/2018	15:30:00	Espace Events sis à Abidjan, Cocody 2 Plateaux, Boulevard Latrille (initialement prévue le 20/06/2018 est reportée au 27/06/2018)
UNILEVER CI	Mixte	27/06/2018	09:30:00	Amphithéâtre de l'immeuble CRRAE-UEMOA Sise au Plateau, Immeuble Versus Bank
AIR LIQUIDE CI	Ordinaire	26/06/2018	10:00:00	Salle de Conférence de la CRRAE-UEMOA
BERNABE CI	Ordinaire	25/06/2018	11:00:00	Maison de l'Entreprise (CGECI), Abidjan-Plateau
NESTLE CI	Ordinaire	25/06/2018	10:00:00	LATRILLE EVENTS
SETAO CI	Ordinaire	22/06/2018	10:00:00	Hôtel TIAMA (Salle EBENE) - Abidjan
SAFCA CI	Ordinaire	22/06/2018	10:00:00	Siège de la société, 1,Rue des Carrossiers, Zone 3 C (Face SOCOCE Treichville)
SITAB	Mixte	21/06/2018	10:30:00	Salle JEWELS de la Maison de l'Entreprise C.G.E.C.I au plateau
SICOR	Ordinaire	21/06/2018	09:30:00	Palm Club Hôtel Abidjan, Cocody, angle Boulevard Latrille - Route du Lycée technique
NEI-CEDA CI	Ordinaire	21/06/2018	10:00:00	Hôtel AZALAI, Boulevard VGE à ABIDJAN
CROWN SIEM CI	Mixte	20/06/2018	09:00:00	Siège de la CGECI, sis à la Maison de l'Entreprise, au Plateau, à l'Angle du Boulevard de la République et de l'Avenue Lamblin
CIE CI	Ordinaire	20/06/2018	10:00:00	Sofitel Abidjan Hôtel Ivoire
TOTAL	Ordinaire	20/06/2018	10:00:00	Salle de conférence de l'hôtel Radisson Blu à Abidjan
TOTAL SENEGAL S.A.	Ordinaire	18/06/2018	15:00:00	Hôtel Terrou-Bi, Corniche Ouest, Boulevard Martin Luther King à Dakar
SGB CI	Mixte	13/06/2018	09:00:00	Amphithéâtre de la CGECI, Plateau Angle du Boulevard de la République et de l'Avenue Lamblin
FILTISAC CI	Ordinaire	08/06/2018	10:00:00	Immeuble CRRAE - UMOA ABIDJAN-Plateau (RCI) - Debut des inscriptions à 9h00
BICI CI	Ordinaire	07/06/2018	11:00:00	CGECI Abidjan
UNIWAX CI	Ordinaire	07/06/2018	10:00:00	Espace Latrille Events, sis à Abidjan, II Plateaux (Carrefour Duncan)
CFAO MOTORS CI	Ordinaire	05/06/2018	10:00:00	Siège social de CFAO MOTORS CI sis à Abidjan, 117, Boulevard de Marseille
SOGB	Ordinaire	05/06/2018	11:00:00	Salle de conférence de l'immeuble CRRAE-UMOA, Abidjan Plateau
NSBC	Ordinaire	30/05/2018	10:00:00	Espace Latrille Event sis à Abidjan-Cocody, Deux Plateaux, Boulevard Latrille, à proximité du Carrefour Duncan
ECOBANK CI	Ordinaire	29/05/2018	10:30:00	Espace Latrille Event sis à Abidjan-Cocody, Deux Plateaux, Boulevard Latrille
ONATEL BF	Mixte	17/05/2018	10:00:00	Royal Beach Hôtel, OUAGADOUGOU - BURKINA FASO
SUCRIVOIRE	Ordinaire	17/05/2018	09:30:00	Auditorium de la CRRAE-UMOA sise à Abidjan-Plateau (Rue Botreau Roussel)
BANK OF AFRICA CI	Mixte	14/05/2018	10:00:00	Locaux du siège social, Angle Avenue Terrasson de Fougères et Rue Gourgas
PALM CI	Ordinaire	09/05/2018	09:30:00	Salle de Conférence de la CRRAE-UEMOA, sise à Abidjan-Plateau
BOLLORE TRANSPORT & LOGISTICS	Ordinaire	09/05/2018	10:00:00	Salle de conférence de l'immeuble CRRAE-UEMOA, sise au Plateau, Avenue Delafosse prolongée, face à l'hôtel PULLMAN à Abidjan
BANK OF AFRICA ML	Mixte	05/05/2018	09:30:00	Grand-Hôtel
SAPH CI	Ordinaire	03/05/2018	09:30:00	Salle de conférence de CRRAE-UMOA (Versus Bank au Plateau)
SOLIBRA	Ordinaire	24/04/2018	10:30:00	Espace CRISTAL 8, rue du chevalier de Clieu, Zone 4 C, Salle PLATINIUM, ABIDJAN
ECOBANK TG	Ordinaire	24/04/2018	10:30:00	Salle de Conférence du Centre Panafricain Ecobank, 2365, Boulevard du Mono, Lomé, Togo

**lundi 15 octobre 2018**

VIVO ENERGY CI	Ordinaire	19/04/2018	09:00:00	Espace Latrille Event
SONATEL	Ordinaire	17/04/2018	10:00:00	l'hôtel King Fahd Palace à Dakar
BANK OF AFRICA BN	Ordinaire	12/04/2018	10:00:00	Salle de conférence du BENIN MARINA Hôtel
CORIS BANK INTERNATIONAL	Ordinaire	12/04/2018	09:00:00	Hôtel SOPATEL Silmandé SA
SIB	Mixte	06/04/2018	09:00:00	Maison de l'Entreprise (CGECI), Abidjan-Plateau
BANK OF AFRICA BF	Ordinaire	06/04/2018	10:00:00	Salle de Conférence de OUAGA 2000
BANK OF AFRICA NG	Ordinaire	05/04/2018	10:00:00	Centre de formation de la BOA-NIGER (sise à BOA-Siège)
SICABLE	Ordinaire	03/04/2018	10:00:00	Hôtel AZALAI, Boulevard VGE à ABIDJAN
SERVAIR ABIDJAN CI	Ordinaire	28/03/2018	10:00:00	la salle JEWELS de la CGECI sise au Plateau
BANK OF AFRICA SN	Ordinaire	16/03/2018	10:00:00	Immeuble Elan II, 2eme Etage, Route de Ngor, Zone 12, Almadies à Dakar

# L'actualité de la BRVM sur nos plateformes digitales

## Infos BRVM

Pour recevoir les informations boursières par SMS, souscrivez :



Côte d'Ivoire : \*430#  
Bénin : \*430\*15#



Côte d'Ivoire : #139#  
Burkina Faso : \*310#



Côte d'Ivoire : \*431#  
Niger : \*512\*9#  
Togo : \*310#

## Site web

[www.brvm.org](http://www.brvm.org)



## Application Mobile

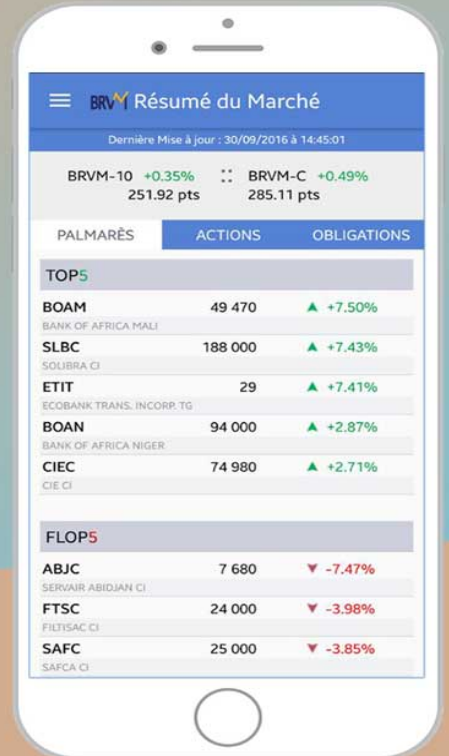

Disponible sur  
 Google play

Disponible sur  
 App Store

Nous suivre sur :



# AVIS N° 152 - 2018 / BRVM / DG

## CRRH-UEMOA 6 % 2013-2023

### Paiement des intérêts semestriels et remboursement partiel du capital

La Bourse Régionale des Valeurs Mobilières - BRVM - porte à la connaissance du public et des intervenants du marché que la Caisse Régionale de Refinancement Hypothécaire de l'UEMOA (CRRH-UEMOA) procédera, le **26 octobre 2018**, au paiement des intérêts semestriels et au remboursement partiel du capital de son emprunt obligataire dénommé "CRRH-UEMOA 6 % 2013-2023".

La fermeture des registres étant fixée au vendredi 26 octobre 2018, ledit titre (symbole : CRRH.03) cotera ex-coupon d'intérêts à partir du mercredi 24 octobre 2018.

Pour toute information complémentaire, veuillez contacter la SGI BICI BOURSE, 01 B.P. 1298 Abidjan 01, Tél : (225) 20 20 16 68, Fax : (225) 20 21 47 22, [www.bicibourse.com](http://www.bicibourse.com).

Fait à Abidjan, le 15 octobre 2018

Le Directeur Général

Dr. Edoh Kossi AMENOUNVE



E  
x 9/11

Lundi 15 octobre 2018

## CALENDRIER DE PAIEMENT DES DIVIDENDES

ANNEE : 2018

Titres	Montant du dividende net par action en FCFA	Numéro de l'Avis	Date de publication de l'Avis au BOC	Ex-coupon	
				T-2	T
BOA SENEGAL	160	043-2018 BRVMDG	09/04/2018	26/04/2018	02/05/2018
BOA BURKINA FASO	358	046-2018 BRVMDG	13/04/2018	02/05/2018	07/05/2018
BOA BENIN	407	049-2018 BRVMDG	17/04/2018	09/05/2018	15/05/2018
SONATEL SENEGAL	1 500	055-2018 BRVMDG	07/05/2018	18/05/2018	23/05/2018
BOLLORE TRANSPORT & LOGISTICS CI	182	064-2018 BRVMDG	15/05/2018	28/05/2018	30/05/2018
SICABLE CI	100	067-2018 BRVMDG	16/05/2018	29/05/2018	31/05/2018
BOA MALI	290	068-2018 BRVMDG	16/05/2018	29/05/2018	31/05/2018
BOA NIGER	379,44	069-2018 BRVMDG	16/05/2018	29/05/2018	31/05/2018
BOA CI	295	065-2018 BRVMDG	16/05/2018	04/06/2018	06/06/2018
ONATEL BURKINA FASO	727,9125	074-2018 BRVMDG	23/05/2018	04/06/2018	06/06/2018
SIB CI	945	076-2018 BRVMDG	25/05/2018	06/06/2018	08/06/2018
SOLIBRA CI	2 322	078-2018 BRVMDG	29/05/2018	12/06/2018	14/06/2018
SERVAIR ABIDJAN CI	98,97	081-2018 BRVMDG	04/06/2018	18/06/2018	20/06/2018
ECOBANK CI	1 844	080-2018 BRVMDG	01/06/2018	20/06/2018	22/06/2018
NSIA BANQUE CI	466,1	085-2018 BRVMDG	07/06/2018	21/06/2018	25/06/2018
BICI CI	213,56	092-2018 BRVMDG	18/06/2018	28/06/2018	02/07/2018
CORIS BANK INTERNATIONAL BF	336	096-2018 BRVMDG	21/06/2018	03/07/2018	05/07/2018
UNIWAX CI	173,70	103-2018 BRVMDG	29/06/2018	11/07/2018	13/07/2018
SGB CI	585	102-2018 BRVMDG	29/06/2018	13/07/2018	17/07/2018
CIE CI	31,95	111-2018 BRVMDG	06/07/2018	18/07/2018	20/07/2018
SOGB CI	432	100-2018 BRVMDG	27/06/2018	19/07/2018	23/07/2018
VIVO ENERGY CI	42,86	107-2018 BRVMDG	04/07/2018	19/07/2018	23/07/2018
BERNABE CI	63	109-2018 BRVMDG	05/07/2018	23/07/2018	25/07/2018
TOTAL SN	56,25	116-2018 BRVMDG	13/07/2018	25/07/2018	27/07/2018
CFAO MOTORS CI	9,90	117-2018 BRVMDG	13/07/2018	25/07/2018	27/07/2018
FILTISAC CI	161,27	125-2018 BRVMDG	30/07/2018	13/08/2018	16/08/2018
SMB CI	450	130-2018 BRVMDG	13/08/2018	27/08/2018	29/08/2018
SODECI	270	131-2018 BRVMDG	13/08/2018	27/08/2018	29/08/2018
TRACTAFRIC MOTORS CI	3 839	132-2018 BRVMDG	16/08/2018	29/08/2018	31/08/2018
PALM CI	253,47	142-2018 BRVMDG	10/09/2018	20/09/2018	24/09/2018
SAPH CI	78	143-2018 BRVMDG	13/09/2018	25/09/2018	27/09/2018
SUCRIVOIRE CI	72	141-2018 BRVMDG	10/09/2018	26/09/2018	28/09/2018
TOTAL CI	103,45	144-2018 BRVMDG	14/09/2018	26/09/2018	28/09/2018

OPCVM: FONDS COMMUNS DE PLACEMENT ET SOCIETES D'INVESTISSEMENT A CAPITAL VARIABLE

lundi 15 octobre 2018

Sociétés de gestion	Dépositaire	OPCVM	Catégorie	Valeur Liquidative						
				Origine	Précédente		Actuelle		Variation	
					Valeur	Date	Valeur	Date	Date	%
<b>QUOTIDIENNES</b>										
AFRICABOURSE ASSET MANAGEMENT	AFRICABOURSE SA	FCP AAM CAPITAL SUR	OCT	5 000	6 580,59	09/10/2018	ND	ND	10/10/2012	-
		FCP AAM EPARGNE CROISSANCE	D	5 000	5 777,82	09/10/2018	ND	ND	19/11/2012	-
		FCP AAM OBLIGATIS	OMLT	5 000	6 950,08	09/10/2018	ND	ND	12/09/2012	-
		FCP AAM EPARGNE ACTION	A	5 000	3 252,20	09/10/2018	ND	ND	16/01/2017	-
AFRICAM SA	SBIF	FCP EXPANSIO	D	5 000	7 803,72	11/10/2018	7 801,62	12/10/2018	01/01/2013	56,03%
		FCP SECURITAS	OMLT	5 000	5 903,34	11/10/2018	5 904,15	12/10/2018	01/01/2013	18,08%
		FCP VALORIS	A	5 000	6 049,88	11/10/2018	6 043,50	12/10/2018	01/01/2013	20,87%
ATLANTIC ASSET MANAGEMENT	ATLANTIQUE FINANCE	FCP ATLANTIQUE CROISSANCE	D	5 000	4 692,51	29/08/2018	ND	ND	30/05/2015	-
		FCP ATLANTIQUE SECURITE	OMLT	5 000	5 246,27	29/08/2018	ND	ND	30/05/2015	-
BNI GESTION	BNI FINANCES	FCP CAPITAL CROISSANCE	D	10 000	18 818,00	19/08/2015	ND	ND	01/01/2009	-
		FCP DYNAMIC SAVINGS	D	10 000	10 197,00	19/08/2015	ND	ND	06/06/2014	-
BOA ASSET MANAGEMENT	BOA CAPITAL SECURITIES	FCP Emergence	D	5 000	6 449,34	10/10/2018	ND	ND	01/02/2010	-
		FCP Tresor Monea	OCT	25 000 000	30 727 851,49	10/10/2018	ND	ND	01/12/2013	-
BRM ASSET MANAGEMENT	BRM	FCP "BRM DYNAMIQUE"	D	10 000	12 923,13	08/09/2014	ND	ND	12/03/2009	-
		FCP "BRM OBLIGATAIRE"	D	10 000	12 057,50	17/10/2014	ND	ND	12/03/2009	-
CGF GESTION	CGF BOURSE	FCP ACTIONS PHARMACIE	A	1000	954,57	11/10/2018	954,32	12/10/2018	25/07/14	-4,57%
		FCP AL BARAKA	A	1000	1 024,35	11/10/2018	1 024,65	12/10/2018	01/03/17	2,46%
		FCP ASSUR SENEGAL	D	1000000	1 159 709,57	11/10/2018	1 159 696,01	12/10/2018	06/07/14	15,97%
		FCP PLACEMENT AVANTAGE	D	1000	1 393,90	11/10/2018	1 394,84	12/10/2018	29/03/13	39,48%
		FCP PLACEMENT CROISSANCE	A	1000	1 169,94	11/10/2018	1 169,48	12/10/2018	29/03/13	16,95%
		FCP HORIZON	D	1000	1 593,03	11/10/2018	1 593,84	12/10/2018	27/06/09	59,38%
		FCP PLACEMENT QUIETUDE	OMLT	1000	1 288,85	11/10/2018	1 289,24	12/10/2018	29/03/13	28,92%
		FCP LIQUIDITE-OPTIMUM	OMLT	10000	10 356,16	11/10/2018	10 357,12	12/10/2018	01/10/17	3,57%
		FCP BNDE VALEURS	A	1000	1 070,86	11/10/2018	1 070,66	12/10/2018	02/09/16	7,07%
		FCP CORIS ACTIONS	A	5 000	4 933,56	26/02/2018	ND	ND	11/11/2014	-
CORIS ASSET MANAGEMENT	CORIS BOURSE	FCP CORIS PERFORMANCE	D	5 000	5 254,01	26/02/2018	ND	ND	11/11/2014	-
		FCP-1 OPTI PLACEMENT	A	5 000	12 169,47	10/10/2018	ND	ND	01/02/2002	-
OAM S.A	SGI TOGO	FCP-2 OPTI REVENU	OMLT	5 000	6 821,57	10/10/2018	ND	ND	01/02/2002	-
		FCP-3 OPTI CAPITAL	D	5 000	16 615,03	10/10/2018	ND	ND	24/01/2003	-
		FCP SOGAENIR	D	500	1 436,00	11/10/2018	1 427,00	12/10/2018	01/10/2002	185,40%
SOGESPAR	SOGEBOURSE	FCP SOGEDEFI	D	4 888	3 658,00	11/10/2018	3 623,00	12/10/2018	23/12/2014	-25,88%
		FCP SOGEDYNAMIQUE	A	4 888	3 358,00	11/10/2018	3 337,00	12/10/2018	23/12/2014	-31,73%
		FCP SOGEPRIVILEGE	D	4 888	3 890,00	11/10/2018	3 888,00	12/10/2018	23/12/2014	-20,46%
		FCP SOGESECURITE	OMLT	4 888	4 946,00	11/10/2018	4 946,00	12/10/2018	23/12/2014	1,19%
		FCP SOGEVALOR	A	1 000	3 306,00	11/10/2018	3 293,00	12/10/2018	04/06/2002	229,30%
		FCP SOAGA EPARGNE ACTIVE	D	10 000	8 508,74	11/10/2018	8 504,05	12/10/2018	28/10/2016	-14,96%
SOAGA-SA	SGI-BOA CAPITAL SECURITIES	SICAV Abdou DIOUF	D	10 000 000	14 278 353,14	11/10/2018	14 271 109,46	12/10/2018	01/12/2003	42,71%
		FCP SOAGA EPARGNE SERENITE	OMLT	10 000	10 741,25	11/10/2018	10 742,69	12/10/2018	28/10/2016	7,43%
		FCP SAPHIR DYNAMIQUE	D	5 000	4 986,29	11/10/2018	4 982,73	12/10/2018	28/08/2017	-0,35%
SAPHIR ASSET MANAGEMENT	SGI BENIN	FCP SAPHIR QUIETUDE	OMLT	5 000	5 631,16	11/10/2018	5 631,68	12/10/2018	28/08/2017	12,63%
		FCP SAPHIR QUIETUDE	OMLT	5 000	5 631,16	11/10/2018	5 631,68	12/10/2018	28/08/2017	12,63%
<b>HEBDOMADAIRES</b>										
BNI GESTION	BNI FINANCES	FCP BNI RETRAITE	D	2 500	3 814,00	06/08/2015	3 855,00	13/08/2015	11/05/2012	54,20%
		FCP INITIATIVES SOLIDARITE	D	2 500	5 586,00	24/07/2015	5 687,00	05/08/2015	01/08/2013	127,84%
		FCP SODEFOR COMPLEMENTAIRE RETRAITE	D	2 500	7 107,00	24/07/2015	7 295,00	06/08/2015	04/01/2010	191,80%
PhoenixAfrica Asset Management	Phoenix Capital Management	FCP PAM ACTIONS	A	10 000	9 339,46	06/09/2018	9 220,35	13/09/2018	13/12/2017	-7,80%
		FCP PAM DIVERSIFIE EQUILIBRE	D	10 000	10 114,99	06/09/2018	10 038,21	13/09/2018	13/12/2017	0,38%
		FCP PAM DIVERSIFIE OBLIGATIONS	D	10 000	10 420,35	06/09/2018	10 417,19	13/09/2018	13/12/2017	-4,17%
BOA ASSET MANAGEMENT	BOA CAPITAL SECURITIES	FCP Global Investors	D	25 000	25 018,21	30/09/2018	24 724,36	05/10/2018	01/12/2012	-1,10%
		FCP Boa Obligations	OMLT	10 000	10 655,41	30/09/2018	10 661,71	05/10/2018	Mars. 2017	6,62%
		FCP Boa Actions	A	10 000	8 940,57	30/09/2018	8 833,70	05/10/2018	Jul. 2017	-11,66%
BRM ASSET MANAGEMENT CGF GESTION	IMPAXIS CGF BOURSE	FCP "SDE"	D	1 000	2 083,36	05/09/2014	ND	ND	14/03/2011	-
		FCPCR SONATEL	D	1 000	6 284,03	04/10/2018	6 260,37	11/10/2018	19/02/2004	526,04%
		FCP FORCE PAD	D	1 000	1 255,61	03/10/2018	1 252,44	10/10/2018	16/02/2014	25,24%
		FCPE SINI GNESIGUI	D	1 000	1 282,95	02/10/2018	1 277,50	09/10/2018	25/02/2014	27,75%
		FCPE DP WORLD DAKAR	D	1 000	1 076,36	01/10/2018	1 076,02	08/10/2018	04/10/2016	7,60%
EDC Asset Management	EDC Investment Corporation	FCP ECOBAN UEMOA DIVERSIFIE	D	5 000	7 259,00	03/10/2018	7 165,00	10/10/2018	19/09/2007	43,30%
		FCP ECOBAN UEMOA OBLIGATAIRE	OMLT	20 000 000	20 858 940,00	03/10/2018	20 893 200,00	10/10/2018	01/01/2018	-4,47%
		FCP ECOBAN UEMOA RENDEMENT	OMLT	1 000 000	1 421 040,00	03/10/2018	1 419 609,00	10/10/2018	10/10/2007	41,96%
		FCP ECOBAN ACTIONS UEMOA	A	5 000	3 144,00	03/10/2018	3 101,00	10/10/2018	20/04/2016	-37,98%
BRIDGE ASSET MANAGEMENT	BRIDGE SECURITIES	FCP BRIDGE INSTITUTIONNEL	DIVERSIFIE	25 000 000	25 115 331,42	16/02/2018	25 123 507,60	23/02/2018	02/11/2017	0,49%
		FCPE ORANGE MALI	D	10 000	22 239,74	03/10/2018	22 263,42	10/10/2018	03/09/2012	122,63%
ATTJARI ASSET MANAGEMENT	SGI AFRICAINE DE BOURSE	ATTJARI OBLIG	OMLT	10000	12201,83	05/10/2018	12135,23	12/10/2018	13/07/2012	21,35%
		ATTJARI LIQUIDITE	OCT	10000	11239,93	05/10/2018	11248,88	12/10/2018	30/08/2013	12,49%
		ATTJARI HORIZON	OMLT	10000	12351,99	05/10/2018	12324,25	12/10/2018	30/08/2013	23,24%
		ATTJARI ACTIONS	A	10000	8572,07	05/10/2018	8372,14	12/10/2018	21/05/2015	-16,28%
		ATTJARI DIVERSIFIE	D	10000	11325,74	05/10/2018	11260,89	12/10/2018	21/05/2015	12,61%
		ATTJARI INVEST	OMLT	10000	11343,91	05/10/2018	11323,94	12/10/2018	21/01/2016	13,24%
		ATTJARI PATRIMOINE	OMLT	10000	11372,92	05/10/2018	11 342,59	12/10/2018	21/01/2016	13,43%
		FCP CNRA	D	2 500	4 308,00	30/06/2015	3 133,00	14/08/2015	29/10/2013	25,32%
RNI GFSTION	BNI FINANCES	FCP KARIMA ETHIOUE	D	1 000	1 366,00	03/07/2015	1 458,00	03/08/2015	22/05/2013	45,80%
		FCP KARIMA ETHIOUE	D	1 000	1 366,00	03/07/2015	1 458,00	03/08/2015	22/05/2013	45,80%
<b>MOIS</b>										
<b>MENSUELS</b>										
<b>TRIMESTRIELS</b>										
<b>ANNUELS</b>										