

BRVM 10	180,85
Variation Jour	↓ -0,98 %
Variation annuelle	↓ -17,66 %



BULLETIN OFFICIEL DE LA COTE

N° 193

jeudi 11 octobre 2018

Site : www.brvm.org

BRVM Composite	187,97
Variation Jour	↓ -0,72 %
Variation annuelle	↓ -22,67 %

Evolution des indices

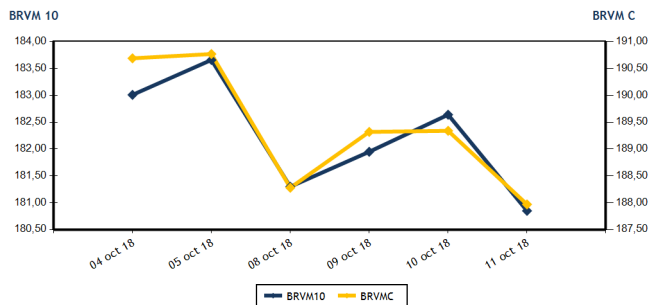

Volumes et valeurs transigés

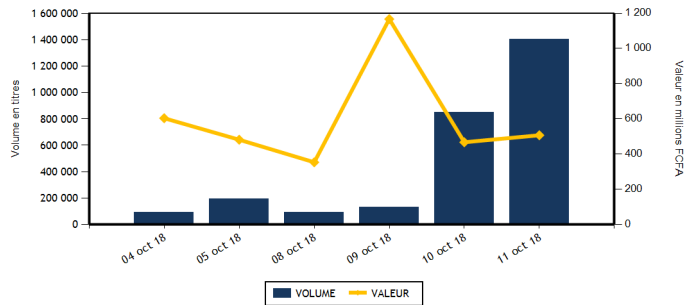

Actions	Niveau	Evol. Jour
Capitalisation boursière (FCFA)	5 286 880 773 785	-0,72 %
Volume échangé	1 399 517	67,91 %
Valeur transigée (FCFA)	478 951 831	59,27 %
Nombre de titres transigés	36	5,88 %
Nombre de titres en hausse	9	28,57 %
Nombre de titres en baisse	18	5,88 %
Nombre de titres inchangés	9	-10,00 %

Obligations	Niveau	Evol. Jour
Capitalisation boursière (FCFA)	3 275 395 904 373	0,00 %
Volume échangé	2 800	-83,17 %
Valeur transigée (FCFA)	27 997 447	-83,17 %
Nombre de titres transigés	1	-66,67 %
Nombre de titres en hausse	0	
Nombre de titres en baisse	1	0,00 %
Nombre de titres inchangés	0	-100,00 %

PLUS FORTES HAUSSES

Titres	Cours	Evol. Jour	Evol. annuelle
BANK OF AFRICA ML (BOAM)	2 150	7,50 %	-58,65 %
BICI CI (BICC)	4 800	6,67 %	-43,46 %
PALM CI (PALC)	2 800	3,32 %	-49,09 %
SODE CI (SDCC)	3 300	3,29 %	-44,16 %
BANK OF AFRICA BN (BOAB)	4 000	2,56 %	-46,31 %

PLUS FORTES BAISES

Titres	Cours	Evol. Jour	Evol. annuelle
BANK OF AFRICA BF (BOABF)	3 700	-7,50 %	-48,25 %
CIE CI (CIEC)	1 310	-7,42 %	-37,62 %
SETAO CI (STAC)	255	-7,27 %	41,67 %
NEI-CEDA CI (NEIC)	140	-6,67 %	278,38 %
BANK OF AFRICA CI (BOAC)	2 800	-6,51 %	-42,86 %

INDICES SECTORIELS

Base = 100 au 14 juin 1999	Nombre de sociétés	Valeur	Evol. Jour	Evol. annuelle	Volume	Valeur	PER moyen
BRVM - INDUSTRIE	12	61,77	-0,15 %	-40,03 %	1 525	2 621 760	17,20
BRVM - SERVICES PUBLICS	4	581,14	-0,52 %	-17,63 %	107 991	403 088 845	16,64
BRVM - FINANCES	14	68,11	-1,22 %	-22,21 %	1 280 231	59 766 141	6,72
BRVM - TRANSPORT	2	693,26	-0,85 %	-42,36 %	464	1 328 840	11,87
BRVM - AGRICULTURE	5	131,58	0,72 %	-28,29 %	2 589	5 259 965	8,75
BRVM - DISTRIBUTION	7	266,18	-0,60 %	-21,82 %	6 417	6 808 780	15,19
BRVM - AUTRES SECTEURS	1	314,64	-7,27 %	41,67 %	300	77 500	3,91
BRVM - PETITES CAPITALISATIONS	-	-	-	-	-	-	-

Indicateurs	1er et 2è Comp.	BRVM PC
PER moyen du marché	11,59	
Taux de rendement moyen du marché	7,21	
Taux de rentabilité moyen du marché	7,31	
Nombre de sociétés cotées	45	
Nombre de lignes obligataires	42	
Volume moyen annuel par séance	6 135,00	
Valeur moyenne annuelle par séance	9 979 333,17	

Indicateurs	1er et 2è Comp.	BRVM PC
Ratio moyen de liquidité	52,35	
Ratio moyen de satisfaction	83,68	
Ratio moyen de tendance	159,84	
Ratio moyen de couverture	62,56	
Taux de rotation moyen du marché	0,14	
Prime de risque du marché	2,63	
Nombre de SGI participantes	23	

Définitions

Volume moyen annuel par séance = Valeur annuel échangé / nombre de séances
 Valeur moyenne annuelle par séance = Valeur annuelle échangée / nombre de séances
 Ratio moyen de liquidité = Moyenne des ratios de liquidité (Titres échangés / Volume des ordres de vente)
 Ratio moyen de satisfaction = Moyenne des ratios de satisfaction (Titres échangés / Volume des ordres d'achat)
 Ratio moyen de tendance = Moyenne des ratios de tendance (Volume des ordres d'achat / Volume des ordres de vente)
 Ratio moyen de couverture = Moyenne des ratios de couverture (Volume des ordres de vente / Volume des ordres d'achat)

Taux moyen de rotation = moyenne des taux de rotation des actions cotées (volume transigé / capi flottante)
 PER moyen du marché = moyenne des PER des actions cotées ayant un PER positif
 Taux de rendement moyen = moyenne des taux de rendement des actions cotées ayant distribué un dividende
 Taux de rentabilité moyen = moyenne des taux de rentabilité des actions cotées
 Prime de risque du marché = (1 / le PER moyen du marché) - le taux de référence actuel des emprunts d'Etat



BRVM - BOURSE REGIONALE DES VALEURS MOBILIERES
 BRVM - Société Anonyme au capital de 3.062.040.000 CFA - RC : CI - ABJ - 1997 - B - 208435 - CC : 9819725 - E
 Siège Social : Abidjan - CÔTE D'IVOIRE. Adresse : 18, Rue Joseph ANOMA (Rue des Banques) - Abidjan
 Tél : +225 20 32 66 85 / 86, Fax : +225 20 32 66 84, Mail : brvm@brvm.org, Site Web : www.brvm.org

MARCHE DES ACTIONS

Symbole	Titre	Cours Précédent	Cours du jour		Variation jour	Séance de cotation		Cours Référence	Variation de l'année précédente	Dernier dividende payé		Rdt. Net	PER
			Ouv.	Clôt.		Volume	Valeur			Montant net	Date		
SECTEUR - INDUSTRIE		61,77	points		↓	-0,15 %							
CABC	SICABLE CI	1 200	1 195	1 200	0,00 %	198	237 590	1 200	8,60 %	100,00	31-mai-18	8,33 %	7,25
FTSC	FILTISAC CI	2 000	2 000	2 000	0,00 %	370	728 160	2 000	-59,39 %	161,27	16-août-18	8,06 %	11,32
NEIC	NEI-CEDA CI	150	140	140	-6,67 %	300	42 000	140	278,38 %	9,00	28-juin-01		3,54
NTLC	NESTLE CI	1 150	1 145	1 145	-0,43 %	10	11 450	1 145	-39,74 %	31,50	12-août-11		
SEMC	CROWN SIEM CI	13 380	NC	NC	0,00 %			13 380	-3,57 %	676,80	29-sept.-17	5,06 %	56,33
SIVC	AIR LIQUIDE CI	470	480	480	2,13 %	80	38 400	480	20,00 %	63,00	29-sept.-17	13,13 %	
SLBC	SOLIBRA CI	58 100	NC	NC	0,00 %			58 100	-53,52 %	2 322,00	14-juin-18	4,00 %	22,50
SMBC	SMB CI	19 600	NC	NC	0,00 %			19 600	157,22 %	450,00	29-août-18	2,30 %	5,09
STBC	SITAB CI	1 600	1 600	1 600	0,00 %	3	4 800	1 600	-55,56 %	206,20	19-juin-17	12,89 %	
TTRC	TRITURAF CI-Ste en Liquidation	490	SP	SP	0,00 %			490	0,00 %	1 440,00	19-juil.-02		
UNLC	UNILEVER CI	9 415	NC	NC	0,00 %			9 415	10,76 %	1 233,00	9-juil.-12		
UNXC	UNIWAX CI	2 800	2 680	2 785	-0,54 %	564	1 559 360	2 785	-34,78 %	173,70	13-juil.-18	6,24 %	14,40
TOTAL						1 525	2 621 760						17,20
SECTEUR - SERVICES PUBLICS		581,14	points		↓	-0,52 %							
CIEC	CIE CI	1 415	1 315	1 310	-7,42 %	3 570	4 686 450	1 310	-37,62 %	31,95	20-juil.-18	2,44 %	36,92
ONTBF	ONATEL BF	3 725	3 720	3 700	-0,67 %	103 917	389 526 530	3 700	-22,59 %	363,96	6-juin-18	9,84 %	8,90
SDCC	SODE CI	3 195	3 005	3 300	3,29 %	65	216 285	3 300	-44,16 %	270,00	29-août-18	8,18 %	10,91
SNTS	SONATEL SN	19 950	19 600	19 895	-0,28 %	439	8 659 580	19 895	-15,34 %	1 500,00	23-mai-18	7,54 %	9,84
TOTAL						107 991	403 088 845						16,64
SECTEUR - FINANCES		68,11	points		↓	-1,22 %							
BICC	BICI CI	4 500	4 835	4 800	6,67 %	40	193 050	4 800	-43,46 %	213,56	2-juil.-18	4,45 %	8,61
BOAB	BANK OF AFRICA BN	3 900	3 900	4 000	2,56 %	221	873 050	4 000	-46,31 %	407,00	15-mai-18	10,18 %	5,44
BOABF	BANK OF AFRICA BF	4 000	4 000	3 700	-7,50 %	1 440	5 479 310	3 700	-48,25 %	358,00	7-mai-18	9,68 %	5,40
BOAC	BANK OF AFRICA CI	2 995	2 940	2 800	-6,51 %	306	890 050	2 800	-42,86 %	295,00	6-juin-18	10,54 %	5,16
BOAM	BANK OF AFRICA ML	2 000	2 000	2 150	7,50 %	188	390 500	2 150	-58,65 %	290,00	31-mai-18	13,49 %	4,41
BOAN	BANK OF AFRICA NG	3 650	3 625	3 700	1,37 %	720	2 660 990	3 700	-25,25 %	379,00	31-mai-18	10,24 %	6,60
BOAS	BANK OF AFRICA SENEGAL	2 000	2 000	2 000	0,00 %	2 276	4 544 500	2 000	-20,00 %	160,00	2-mai-18	8,00 %	4,75
CBIBF	CORIS BANK INTERNATIONAL	8 075	7 995	8 075	0,00 %	28	224 050	8 075	-19,25 %	336,00	5-juil.-18	4,16 %	13,20
ECOC	ECOBANK COTE D'IVOIRE	22 385	22 400	22 400	0,07 %	36	806 900	22 400	-24,53 %	1 844,00	22-juin-18	8,23 %	9,29
ETIT	ECOBANK TRANS. INCORP. TG	23	22	22	-4,35 %	1 270 283	27 946 226	22	29,41 %	1,21	28-avr.-17	5,49 %	3,13
NSBC	NSIA BANQUE COTE D'IVOIRE	7 280	7 150	7 200	-1,10 %	935	6 669 175	7 200	-25,47 %	466,10	25-juin-18	6,47 %	8,54
SAFC	SAFCA CI	5 090	NC	NC	0,00 %			5 090	-53,30 %	576,00	29-juil.-11		
SGBC	SGB CI	9 500	9 500	9 485	-0,16 %	40	379 490	9 485	-17,88 %	585,00	17-juil.-18	6,17 %	7,45
SIBC	SOCIETE IVOIRIENNE DE BANQUE	2 500	2 495	2 445	-2,20 %	3 718	8 708 850	2 445	-28,09 %	189,00	8-juin-18	7,73 %	5,43
TOTAL						1 280 231	59 766 141						6,72
SECTEUR - TRANSPORT		693,26	points		↓	-0,85 %							
SDSC	BOLLORE	2 890	2 800	2 865	-0,87 %	464	1 328 840	2 865	-42,59 %	182,00	30-mai-18	6,35 %	11,87
SVOC	MOVIS CI	2 595	NC	NC	0,00 %			2 595	-19,03 %	270,00	5-juil.-99		
TOTAL						464	1 328 840						11,87

MARCHE DES ACTIONS

Symbole	Titre	Cours Précédent	Cours du jour		Variation jour	Séance de cotation		Cours Référence	Variation de l'année précédente	Dernier dividende payé		Rdt. Net	PER
			Ouv.	Clôt.		Volume	Valeur			Montant net	Date		
SECTEUR - AGRICULTURE		131,58	points		↑	0,72 %							
PALC	PALM CI	2 710	2 850	2 800	3,32 %	70	198 500	2 800	-49,09 %	253,47	24-sept.-18	9,05 %	4,97
SCRC	SUCRIVOIRE	995	995	970	-2,51 %	1 100	1 074 900	970	-14,91 %	72,00	28-sept.-18	7,42 %	6,04
SICC	SICOR CI	3 530	NC	NC	0,00 %			3 530	-10,63 %	1 919,00	25-sept.-00		21,06
SOGC	SOGB CI	2 725	2 745	2 750	0,92 %	1 025	2 804 960	2 750	-34,52 %	432,00	23-juil.-18	15,71 %	5,70
SPHC	SAPH CI	3 000	2 900	3 000	0,00 %	394	1 181 605	3 000	-3,07 %	78,00	27-sept.-18	2,60 %	5,96
TOTAL						2 589	5 259 965						8,75
SECTEUR - DISTRIBUTION		266,18	points		↓	-0,60 %							
ABJC	SERVAIR ABIDJAN CI	1 000	990	1 000	0,00 %	1 692	1 674 280	1 000	-50,00 %	98,97	20-juin-18	9,90 %	10,99
BNBC	BERNABE CI	2 435	2 350	2 350	-3,49 %	4	9 400	2 350	-24,19 %	63,00	25-juil.-18	2,68 %	7,34
CFAC	CFAO MOTORS CI	600	600	600	0,00 %	1 701	996 600	600	51,90 %	9,90	27-juil.-18	1,65 %	26,76
PRSC	TRACTAFRIC MOTORS CI	128 495	NC	NC	0,00 %			128 495	-55,48 %	3 839,00	31-août-18	2,99 %	30,12
SHEC	VIVO ENERGY CI	845	845	840	-0,59 %	729	611 765	840	-6,67 %	42,86	23-juil.-18	5,10 %	10,57
TTLC	TOTAL CI	1 620	1 600	1 600	-1,23 %	1 745	2 784 505	1 600	-42,45 %	103,45	28-sept.-18	6,47 %	9,67
TTLS	TOTAL SN	1 390	1 325	1 390	0,00 %	546	732 230	1 390	-26,84 %	56,25	27-juil.-18	4,05 %	10,89
TOTAL						6 417	6 808 780						15,19
AUTRES SECTEURS		314,64	points		↓	-7,27 %							
STAC	SETAO CI	275	265	255	-7,27 %	300	77 500	255	41,67 %				3,91
TOTAL						300	77 500						3,91
TOTAL - Marché des actions						1 399 517	478 951 831						

MARCHE DES DROITS

Symbole	Titre	Cours Précédent	Cours du jour		Variation jour	Séance de cotation		Cours Référence	Variation depuis l'origine	Parité	Periode de négociation	
			Ouv.	Clôt.		Volume	Valeur				Début	fin
TOTAL												
TOTAL - Marché des droits												

TROISIEME COMPARTIMENT - BRVM PETITES CAPITALISATIONS

Symbole	Titre	Cours Précédent	Cours du jour		Variation jour	Séance de cotation		Cours Référence	Variation depuis l'origine
			Ouv.	Clôt.		Volume	Valeur		
TOTAL									
TOTAL - 3ème Compartiment - BRVM PC									

Légende:
 (d) Ex-dividende
 Cours du jour: Ouv.: Ouverture Clôt.: Clôture Moy.: Moyen
 Mentions : NC: Non Coté Ex-c: Ex-coupon Ex-d: Ex-droit SP: Suspendu Val-T: Valeur Théorique
 PER = Cours / BNPA selon les données disponibles Rdt. Net: Rendement net (DNPA / Cours)
 Comp.: 1 - Premier Compartiment 2 - Second Compartiment 3 - Compartiment de croissance
 Ratio de liquidité = Titres échangés / Volume des ordres de vente
 : Progression de l'indice sectoriel : Stabilité de l'indice sectoriel : Recul de l'indice sectorie

MARCHE DES OBLIGATIONS

Symbole	Titre	Valeur nominale	Cours Précédent	Cours du jour	Cours Référence	Séance de cotation	Coupon couru	Coupon d'intérêt	Montant net	Eché.	Type Amort
						Volume	Valeur	Période			
OBLIGATIONS D'ETAT											
EOM.O1	ETAT DU MALI 6.20% 2016-2023	8 333	8 333	NC	8 333		199,58	A	516,65	23-mai-19	ACD
EOM.O2	Etat du Mali 6.50% 2017-2024	10 000	10 000	NC	10 000		309,86	A	650,00	20-avr.-19	AC
EOS.O4	ETAT SENEGAL 6.70% 2012-2019	4 000	4 000	NC	4 000		221,01	A	268,00	14-déc.-18	ACD
EOS.O5	ETAT SENEGAL 6.50% 2013-2023	10 000	10 000	NC	10 000		130,71	S	325,00	29-janv.-19	ACD
EOS.O6	ETAT SENEGAL 6.50% 2014-2021	7 000	7 000	NC	7 000		169,39	S	227,50	27-nov.-18	ACD
EOS.O7	ETAT SENEGAL 6.30% 2015-2025	10 000	9 999	NC	9 999		239,92	S	317,59	25-nov.-18	ACD
TPBF.O3	TPBF 6,50% 2013-2020	10 000	10 000	NC	10 000		238,45	S	325,00	29-nov.-18	ACD
TPBF.O4	TPBF 6.50% 2017-2027	10 000	10 000	NC	10 000		128,22	S	327,67	31-janv.-19	ACD
TPBF.O5	TPBF 6,50% 2017-2024	10 000	9 999	NC	9 999		184,70	S	325,00	29-déc.-18	ACD
TPBF.O6	TPBF 6.50% 2018-2025	10 000	10 000	NC	10 000		227,94	S	325,89	5-déc.-18	ACD
TPBJ.O1	TPBJ 6.50% 2017-2027	10 000	10 000	NC	10 000		333,01	A	650,00	7-avr.-19	ACD
TPCI.O15	TPCI 6.30% 2013-2018	10 000	10 000	NC	10 000		223,77	S	315,00	3-déc.-18	ACD
TPCI.O16	TPCI 6.55% 2014-2022	10 000	10 000	NC	10 000		258,41	A	655,00	20-mai-19	ACD
TPCI.O17	TPCI 3% 2014-2024	10 000	10 000	NC	10 000		93,44	S	150,00	19-déc.-18	ACD
TPCI.O18	TPCI 5.85% 2014-2021	10 000	10 000	NC	10 000		182,21	S	292,50	19-déc.-18	ACD
TPCI.O19	TPCI 5.99% 2015-2025	10 000	10 000	NC	10 000		246,16	A	599,00	14-mai-19	ACD
TPCI.O20	TPCI 5.85% 2015-2022	10 000	10 000	NC	10 000		9,64	S	292,50	5-avr.-19	ACD
TPCI.O21	TPCI 6% 2016-2028	10 000	10 000	NC	10 000		305,75	A	600,00	8-avr.-19	ACD
TPCI.O22	TPCI 5.90% 2016-2026	10 000	10 000	NC	10 000		190,74	A	590,00	15-juin-19	ACD
TPCI.O23	TPCI 5.90% 2016-2026	10 000	10 000	NC	10 000		530,19	A	590,00	17-nov.-18	ACD
TPCI.O24	TPCI 6.25% 2017-2029	10 000	9 990	NC	9 990		18,89	S	312,50	31-mars-19	ACD
TPCI.O25	TPCI 5,95% 2017-2024 A	10 000	10 000	NC	10 000		276,37	S	297,50	24-oct.-18	ACD
TPCI.O26	TPCI 5,95% 2017-2024 B	10 000	10 000	NC	10 000		248,99	S	297,50	10-nov.-18	ACD
TPTG.O1	TPTG 6,90% 2018-2023	10 000	10 000	9 999	9 999	2 800	27 997 447	S	345,00	26-janv.-19	AC
TOTAL						2 800	27 997 447				
OBLIGATIONS REGIONALES											
BIDC.O3	BIDC-EBID 6.50% 2014-2021	10 000	10 000	NC	10 000		23,34	S	325,00	28-mars-19	ACD
BIDC.O4	BIDC-EBID 6.10% 2017-2027	10 000	10 000	NC	10 000		195,53	A	610,00	16-juin-19	ACD
BOAD.O11	BOAD 5.95% 2012-2019	10 000	9 950	NC	9 950		357,00	A	595,00	6-mars-19	ACD
BOAD.O12	BOAD 5.95% 2014-2021	10 000	10 000	NC	10 000		471,11	A	595,00	26-déc.-18	ACD
CRRH.O1	CRRH-UEMOA 6.10% 2012-2022	10 000	10 000	NC	10 000		97,80	S	305,00	13-févr.-19	AC
CRRH.O2	CRRH-UEMOA 6.10% 2012-2024	10 000	10 000	NC	10 000		142,55	S	305,00	17-janv.-19	AC
CRRH.O3	CRRH-UEMOA 6% 2013-2023	10 000	10 000	NC	10 000		275,41	S	300,00	26-oct.-18	AC
CRRH.O4	CRRH-UEMOA 6% 2014-2024	10 000	9 950	NC	9 950		168,85	S	300,00	30-déc.-18	AC
CRRH.O5	CRRH-UEMOA 5.85% 2015-2025	10 000	10 000	NC	10 000		158,67	S	294,90	4-janv.-19	AC
CRRH.O6	CRRH-UEMOA 5.85% 2016-2026	10 000	10 000	NC	10 000		158,97	S	292,50	3-janv.-19	ACD
CRRH.O7	CRRH-UEMOA 5.95% 2017-2029	9 583	9 583	NC	9 583		227,77	S	285,10	17-nov.-18	AC
SHAF.O3	SHELTER AFRIQUE 6.6% 2014-2021	5 000	5 000	NC	5 000		39,78	S	166,36	28-févr.-19	ACD
TOTAL						0	0				
OBLIGATIONS PRIVEES											
ORGT.O1	ORAGROUP 6.75% 2013-2019	10 000	10 000	NC	10 000		237,91	S	337,50	4-déc.-18	ACD
SIFC.O1	SIFCA 6.90% 2013-2021	10 000	10 000	NC	10 000		118,57	A	676,20	8-août-19	ACD
TOTAL						0	0				
SUKUK ET TITRES ASSIMILES											
SUKCI.S1	SUKUK CI 5.75% 2015-2020	10 000	10 000	NC	10 000		167,71	S	292,29	28-déc.-18	AC
SUKCI.S2	SUKUK CI 5.75% 2016-2023	10 000	10 000	NC	10 000		54,31	S	289,10	7-mars-19	ACD
SUKSN.S2	SUKUK SN 6% 2016-2026	10 000	10 000	NC	10 000		128,33	S	306,67	26-janv.-19	ACD
SUKTG.S1	SUKUK TG 6.5% 2016-2026	10 000	10 000	NC	10 000			S		17-août-18	ACD
TOTAL						0	0				
TOTAL - Marché des obligations						2 800	27 997 447				

Légende :
 (*) Ex-Coupon couru (**) Ex-marge de profits
 Cours du jour: Ouv.: Ouverture Clôt.: Clôture Moy.: Moyen
 Type Amort: Type d'Amortissement IF: In Fine AC: Amortissement Constant AD: Amortissement Dégressif ACD: Amortissement Constant Différé
 Période: Périodicité de paiement des coupons A: Annuelle S: Semestrielle T: Trimestrielle
 Eché.: Échéance de paiement des intérêts
 Mentions: NC: Non Coté Ex-c: Ex-coupon ou Ex-droit SP: Suspendu

INFORMATIONS**OPERATIONS EN COURS**

Emetteur	Opération
TPBJ	Emprunt obligataire "TPBJ 6.50% 2018-2025"- Première cotation le 25/10/2018

AVIS

Entité	N°	Nature	Objet
--------	----	--------	-------

COMMUNIQUES

Emetteur	N°	Nature	Objet
SGB CI	20181011	Rapport d'activités du 1er semestre	Rapport d'activités du 1er semestre 2018 - SGB CI

QUANTITES RESIDUELLES
MARCHE DES ACTIONS

Symbole	Titre	Quantité résiduelle à l'achat	Cours Achat / Vente		Quantité résiduelle à la vente	Cours de Référence
ABJC	SERVAIR ABIDJAN CI	10	1,075	/		1 000
BICC	BICI CI	50	4,600	/ 4,835	1 500	4 800
BNBC	BERNABE CI			/ 2,350	36	2 350
BOAB	BANK OF AFRICA BN	35	3,900	/ 4,000	1 513	4 000
BOABF	BANK OF AFRICA BF			/ 3,995	2	3 700
BOAC	BANK OF AFRICA CI	9	2,775	/ 2,800	304	2 800
BOAM	BANK OF AFRICA ML	2 107	2,000	/ 2,100	150	2 150
BOAN	BANK OF AFRICA NG	4	3,625	/ 3,650	192	3 700
BOAS	BANK OF AFRICA SENEGAL	10	1,985	/ 2,000	350	2 000
CABC	SICABLE CI	270	1,150	/ 1,200	58	1 200
CBIBF	CORIS BANK INTERNATIONAL	113	7,800	/ 8,075	29	8 075
CFAC	CFAO MOTORS CI	400	585	/ 600	5 548	600
CIEC	CIE CI	365	1,315	/ 1,415	38	1 310
ECOC	ECOBANK COTE D'IVOIRE	2	22,385	/ 22,400	52	22 400
ETIT	ECOBANK TRANS. INCORP. TG			/ 22	144 134	22
FTSC	FILTISAC CI	4	1,960	/ 2,000	3 843	2 000
NEIC	NEI-CEDA CI			/ 155	100	140
NSBC	NSIA BANQUE COTE D'IVOIRE			/ 7,200	4 021	7 200
NTLC	NESTLE CI	10	1,065	/ 1,145	97	1 145
ONTBF	ONATEL BF	2 903	3,700	/ 3,725	40	3 700
PALC	PALM CI	48	2,710	/ 2,800	100	2 800
PRSC	TRACTAFRIC MOTORS CI			/ 128,300	5	128 495
SAFC	SAFCA CI			/ Marché	6	5 090
SCRC	SUCRIVOIRE	220	970	/ 995	153	970
SDCC	SODE CI	10	3,150	/ 3,300	270	3 300
SDSC	BOLLORE			/ 2,865	436	2 865
SEMC	CROWN SIEM CI			/ 13,000	14	13 380
SGBC	SGB CI	25	9,000	/ 9,485	14	9 485
SHEC	VIVO ENERGY CI	91	840	/ 845	1 834	840
SIBC	SOCIETE IVOIRIENNE DE BANQUE	3	2,315	/ 2,445	564	2 445
SICC	SICOR CI	37	3,530	/		3 530
SIVC	AIR LIQUIDE CI			/ 480	5 920	480
SLBC	SOLIBRA CI	1	58,000	/ 58,100	2	58 100
SMBC	SMB CI			/ 19,595	46	19 600
SNTS	SONATEL SN	49	19,700	/ 19,895	2 283	19 895
SOGC	SGB CI	60	2,700	/ 2,750	1 085	2 750
SPHC	SAPH CI	49 611	3,000	/ 3,060	190	3 000
STAC	SETAO CI			/ Marché	40	255
STBC	SITAB CI			/ 1,600	522	1 600
SVOC	MOVIS CI			/ 2,595	49	2 595
TTLC	TOTAL CI	10	1,525	/ 1,600	212	1 600
TTLS	TOTAL SN	417	1,325	/ 1,390	292	1 390
TTRC	TRITURAF CI-Ste en Liquidation			/		490
UNLC	UNILEVER CI	5	8,720	/ 9,415	71	9 415
UNXC	UNIWAX CI	60	2,700	/ 2,785	12	2 785

QUANTITES RESIDUELLES**MARCHE DES DROITS**

Symbole	Titre	Quantité résiduelle à l'achat	Cours Achat / Vente	Quantité résiduelle à la vente	Cours de Référence
---------	-------	-------------------------------	---------------------	--------------------------------	--------------------

TROISIEME COMPARTIMENT - BRVM PETITES CAPITALISATIONS

Symbole	Titre	Quantité résiduelle à l'achat	Cours Achat / Vente	Quantité résiduelle à la vente	Cours de Référence
---------	-------	-------------------------------	---------------------	--------------------------------	--------------------

QUANTITES RESIDUELLES
MARCHE DES OBLIGATIONS

Symbole	Titre	Quantité résiduelle à l'achat	Cours Achat / Vente	Quantité résiduelle à la vente	Cours de Référence
ORGT.O1	ORAGROUP 6.75% 2013-2019		/ 10,000	88	10 000
SIFC.O1	SIFCA 6.90% 2013-2021		/ 10,000	356	10 000
EOM.O1	ETAT DU MALI 6.20% 2016-2023		/ 8,333	405	8 333
EOM.O2	Etat du Mali 6.50% 2017-2024	10	10,000 /		10 000
EOS.O4	ETAT SENEGAL 6.70% 2012-2019		/ 4,000	70	4 000
EOS.O5	ETAT SENEGAL 6.50% 2013-2023		/		10 000
EOS.O6	ETAT SENEGAL 6.50% 2014-2021		/ 7,175	500	7 000
EOS.O7	ETAT SENEGAL 6.30% 2015-2025		/ 10,000	1 000	9 999
TPCI.O22	TPCI 5.90% 2016-2026		/ 9,800	53 990	10 000
TPCI.O23	TPCI 5.90% 2016-2026		/		10 000
TPCI.O24	TPCI 6.25% 2017-2029		/		9 990
TPCI.O25	TPCI 5,95% 2017-2024 A		/ 10,000	600	10 000
TPCI.O26	TPCI 5,95% 2017-2024 B		/		10 000
TPTG.O1	TPTG 6,90% 2018-2023		/ 9,999	2 304	9 999
TPCI.O16	TPCI 6.55% 2014-2022		/		10 000
TPCI.O17	TPCI 3% 2014-2024		/		10 000
TPCI.O18	TPCI 5.85% 2014-2021		/		10 000
TPCI.O19	TPCI 5.99% 2015-2025		/ 9,800	22 469	10 000
TPCI.O20	TPCI 5.85% 2015-2022		/ 10,000	241	10 000
TPCI.O21	TPCI 6% 2016-2028		/ 9,800	61 700	10 000
TPBF.O3	TPBF 6,50% 2013-2020		/		10 000
TPBF.O4	TPBF 6.50% 2017-2027		/ 10,000	100	10 000
TPBF.O5	TPBF 6,50% 2017-2024		/ 10,000	10 340	9 999
TPBF.O6	TPBF 6.50% 2018-2025		/		10 000
TPBJ.O1	TPBJ 6.50% 2017-2027		/ 9,900	12 484	10 000
TPCI.O15	TPCI 6.30% 2013-2018		/		10 000
BIDC.O3	BIDC-EBID 6.50% 2014-2021		/ 10,000	7 640	10 000
BIDC.O4	BIDC-EBID 6.10%2017-2027		/ 9,800	1 657	10 000
BOAD.O11	BOAD 5.95% 2012-2019		/		9 950
BOAD.O12	BOAD 5.95% 2014-2021		/		10 000
CRRH.O1	CRRH-UEMOA 6.10% 2012-2022		/		10 000
CRRH.O2	CRRH-UEMOA 6.10% 2012-2024		/		10 000
CRRH.O3	CRRH-UEMOA 6% 2013-2023		/		10 000
CRRH.O4	CRRH-UEMOA 6% 2014-2024		/		9 950
CRRH.O5	CRRH-UEMOA 5.85% 2015-2025		/		10 000
CRRH.O6	CRRH-UEMOA 5.85% 2016-2026		/		10 000
CRRH.O7	CRRH-UEMOA 5.95% 2017-2029		/		9 583
SHAF.O3	SHELTER AFRIQUE 6.6% 2014-2021		/ 5,000	241	5 000

SUKUK ET TITRES ASSIMILES

Symbole	Titre	Quantité résiduelle à l'achat	Cours Achat / Vente	Quantité résiduelle à la vente	Cours de Référence
SUKCI.S1	SUKUK CI 5.75% 2015-2020		/		10 000
SUKCI.S2	SUKUK CI 5.75% 2016-2023		/		10 000
SUKSN.S2	SUKUK SN 6% 2016-2026		/		10 000
SUKTG.S1	SUKUK TG 6.5% 2016-2026		/		10 000

CALENDRIER DES ASSEMBLEES GENERALES

ANNEE : 2018

Société	Nature	Date	Heure	Lieu
CORIS BANK INTERNATIONAL	Extraordinaire	29/08/2018	09:00:00	Hôtel SOPATEL Silmandé SA
MOVIS CI	Extraordinaire	26/07/2018	11:00:00	Amphithéâtre de l'immeuble CRRAE-UEMOA Sise au Plateau, Immeuble Versus Bank
MOVIS CI	Ordinaire	26/07/2018	09:30:00	Amphithéâtre de l'immeuble CRRAE-UEMOA Sise au Plateau, Immeuble Versus Bank
SMB	Mixte	05/07/2018	09:30:00	Amphithéâtre de la CGECI (La Maison de l'Entreprise) sis à Abidjan-plateau, à l'angle du boulevard de la République et l'Avenue Lamblin
TRACTAFRIC CI	Mixte	29/06/2018	17:00:00	Siège de TRACTAFRIC MOTORS Zone 3, Km 4, boulevard de Marseille, dans le hall HYUNDAI
SODECI	Ordinaire	27/06/2018	15:30:00	Espace Events sis à Abidjan, Cocody 2 Plateaux, Boulevard Latrille (initialement prévue le 20/06/2018 est reportée au 27/06/2018)
UNILEVER CI	Mixte	27/06/2018	09:30:00	Amphithéâtre de l'immeuble CRRAE-UEMOA Sise au Plateau, Immeuble Versus Bank
AIR LIQUIDE CI	Ordinaire	26/06/2018	10:00:00	Salle de Conférence de la CRRAE-UEMOA
BERNABE CI	Ordinaire	25/06/2018	11:00:00	Maison de l'Entreprise (CGECI), Abidjan-Plateau
NESTLE CI	Ordinaire	25/06/2018	10:00:00	LATRILLE EVENTS
SETAO CI	Ordinaire	22/06/2018	10:00:00	Hôtel TIAMA (Salle EBENE) - Abidjan
SAFCA CI	Ordinaire	22/06/2018	10:00:00	Siège de la société, 1,Rue des Carrossiers, Zone 3 C (Face SOCOCE Treichville)
SITAB	Mixte	21/06/2018	10:30:00	Salle JEWELS de la Maison de l'Entreprise C.G.E.C.I au plateau
SICOR	Ordinaire	21/06/2018	09:30:00	Palm Club Hôtel Abidjan, Cocody, angle Boulevard Latrille - Route du Lycée technique
NEI-CEDA CI	Ordinaire	21/06/2018	10:00:00	Hôtel AZALAI, Boulevard VGE à ABIDJAN
CROWN SIEM CI	Mixte	20/06/2018	09:00:00	Siège de la CGECI, sis à la Maison de l'Entreprise, au Plateau, à l'Angle du Boulevard de la République et de l'Avenue Lamblin
CIE CI	Ordinaire	20/06/2018	10:00:00	Sofitel Abidjan Hôtel Ivoire
TOTAL	Ordinaire	20/06/2018	10:00:00	Salle de conférence de l'hôtel Radisson Blu à Abidjan
TOTAL SENEGAL S.A.	Ordinaire	18/06/2018	15:00:00	Hôtel Terrou-Bi, Corniche Ouest, Boulevard Martin Luther King à Dakar
SGB CI	Mixte	13/06/2018	09:00:00	Amphithéâtre de la CGECI, Plateau Angle du Boulevard de la République et de l'Avenue Lamblin
FILTISAC CI	Ordinaire	08/06/2018	10:00:00	Immeuble CRRAE - UMOA ABIDJAN-Plateau (RCI) - Debut des inscriptions à 9h00
BICI CI	Ordinaire	07/06/2018	11:00:00	CGECI Abidjan
UNIWAX CI	Ordinaire	07/06/2018	10:00:00	Espace Latrille Events, sis à Abidjan, II Plateaux (Carrefour Duncan)
CFAO MOTORS CI	Ordinaire	05/06/2018	10:00:00	Siège social de CFAO MOTORS CI sis à Abidjan, 117, Boulevard de Marseille
SOGB	Ordinaire	05/06/2018	11:00:00	Salle de conférence de l'immeuble CRRAE-UMOA, Abidjan Plateau
NSBC	Ordinaire	30/05/2018	10:00:00	Espace Latrille Event sis à Abidjan-Cocody, Deux Plateaux, Boulevard Latrille, à proximité du Carrefour Duncan
ECOBANK CI	Ordinaire	29/05/2018	10:30:00	Espace Latrille Event sis à Abidjan-Cocody, Deux Plateaux, Boulevard Latrille
ONATEL BF	Mixte	17/05/2018	10:00:00	Royal Beach Hôtel, OUAGADOUGOU - BURKINA FASO
SUCRIVOIRE	Ordinaire	17/05/2018	09:30:00	Auditorium de la CRRAE-UMOA sise à Abidjan-Plateau (Rue Botreau Roussel)
BANK OF AFRICA CI	Mixte	14/05/2018	10:00:00	Locaux du siège social, Angle Avenue Terrasson de Fougères et Rue Gourgas
PALM CI	Ordinaire	09/05/2018	09:30:00	Salle de Conférence de la CRRAE-UEMOA, sise à Abidjan-Plateau
BOLLORE TRANSPORT & LOGISTICS	Ordinaire	09/05/2018	10:00:00	Salle de conférence de l'immeuble CRRAE-UEMOA, sise au Plateau, Avenue Delafosse prolongée, face à l'hôtel PULLMAN à Abidjan
BANK OF AFRICA ML	Mixte	05/05/2018	09:30:00	Grand-Hôtel
SAPH CI	Ordinaire	03/05/2018	09:30:00	Salle de conférence de CRRAE-UMOA (Versus Bank au Plateau)
SOLIBRA	Ordinaire	24/04/2018	10:30:00	Espace CRISTAL 8, rue du chevalier de Clieu, Zone 4 C, Salle PLATINIUM, ABIDJAN
ECOBANK TG	Ordinaire	24/04/2018	10:30:00	Salle de Conférence du Centre Panafricain Ecobank, 2365, Boulevard du Mono, Lomé, Togo

jeudi 11 octobre 2018

VIVO ENERGY CI	Ordinaire	19/04/2018	09:00:00	Espace Latrille Event
SONATEL	Ordinaire	17/04/2018	10:00:00	l'hôtel King Fahd Palace à Dakar
BANK OF AFRICA BN	Ordinaire	12/04/2018	10:00:00	Salle de conférence du BENIN MARINA Hôtel
CORIS BANK INTERNATIONAL	Ordinaire	12/04/2018	09:00:00	Hôtel SOPATEL Silmandé SA
SIB	Mixte	06/04/2018	09:00:00	Maison de l'Entreprise (CGECI), Abidjan-Plateau
BANK OF AFRICA BF	Ordinaire	06/04/2018	10:00:00	Salle de Conférence de OUAGA 2000
BANK OF AFRICA NG	Ordinaire	05/04/2018	10:00:00	Centre de formation de la BOA-NIGER (sise à BOA-Siège)
SICABLE	Ordinaire	03/04/2018	10:00:00	Hôtel AZALAI, Boulevard VGE à ABIDJAN
SERVAIR ABIDJAN CI	Ordinaire	28/03/2018	10:00:00	la salle JEWELS de la CGECI sise au Plateau
BANK OF AFRICA SN	Ordinaire	16/03/2018	10:00:00	Immeuble Elan II, 2eme Etage, Route de Ngor, Zone 12, Almadies à Dakar

L'actualité de la BRVM sur nos plateformes digitales

Infos BRVM

Pour recevoir les informations boursières par SMS, souscrivez :



Côte d'Ivoire : *430#
Bénin : *430*15#



Côte d'Ivoire : #139#
Burkina Faso : *310#



Côte d'Ivoire : *431#
Niger : *512*9#
Togo : *310#

Site web

www.brvm.org

Application Mobile

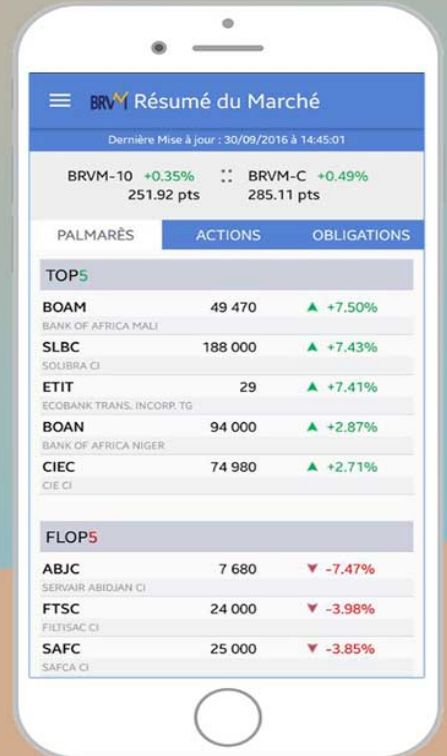

Disponible sur
 Google play
Disponible sur
 App Store



Nous suivre sur :





RAPPORT D'ACTIVITE CONSOLIDE DU PREMIER SEMESTRE 2018

I- Tableau d'activité et de résultats

Indicateurs (En Millions FCFA)	1er Semestre 2018	1er Semestre 2017	Année 2017	Variation	
				Valeur	Pourcentage
Produit Net Bancaire	62 898	55 707	111 425	7 191	13%
Frais Généraux	-30 830	-27 318	-54 363	-3 512	13%
Résultat Brut d'Exploitation	32 068	28 389	57 062	3 680	13%
Coût du Risque	-8 772	-439	-5 814	-7 099	1618%
Résultat avant Impôt	23 296	27 784	50 115	-4 488	-16%
Résultat Net	19 663	23 488	40 381	-3 824	-16%

II- Commentaires

Au cours du 1^{er} semestre, grâce à sa politique commerciale et à la bonne stabilité socio-politique, les encours de crédits se sont accrus de 20%, comparé au 1^{er} semestre 2017.

Les ressources collectées ont également suivi la tendance haussière des encours de crédits : +18%.

Données moyennes (en Millions F CFA)	S1 2018	S1 2017	Variation S1 2018/S1 2017	
			Valeur	Pourcentage
Crédits de la clientèle	1 413 725	1 175 967	237 758	20%
Dépôts de la clientèle	1 396 327	1 184 620	211 707	18%

Avec ces performances commerciales, le Produit Net Bancaire (PNB) connaît une croissance de 13%. Cette croissance, induite par les bonnes performances enregistrées aussi bien sur la marge d'intérêt que sur les commissions, est la résultante de la politique commerciale dynamique mise en œuvre.

Avec une bonne maîtrise des Frais Généraux (FG), le Résultat Brut d'Exploitation (RBE) évolue dans les mêmes proportions que le PNB (+13%) pour atteindre FCFA 32 068 Millions.

Concernant le Coût Net du Risque (CNR), sa forte croissance (FCFA -8 772 Millions en Juin 2018 contre FCFA -439 Millions en Juin 2017) traduit la crise dans la filière cacao.

En conséquence, le Résultat Net (RN) s'établit à FCFA 19 663 Millions (-16%).

Le suivi rigoureux des risques liés aux engagements déjà entamé par la banque devrait permettre d'atteindre les objectifs fixés.

L'attestation des Commissaires aux Comptes sur la sincérité des informations semestrielles diffusées est disponible au Siège de la Société.

Fait à Abidjan, le 29/08/2018

Jeudi 11 octobre 2018

CALENDRIER DE PAIEMENT DES DIVIDENDES

ANNEE : 2018

Titres	Montant du dividende net par action en FCFA	Numéro de l'Avis	Date de publication de l'Avis au BOC	Ex-coupon	
				T-2	T
BOA SENEGAL	160	043-2018 BRVMDG	09/04/2018	26/04/2018	02/05/2018
BOA BURKINA FASO	358	046-2018 BRVMDG	13/04/2018	02/05/2018	07/05/2018
BOA BENIN	407	049-2018 BRVMDG	17/04/2018	09/05/2018	15/05/2018
SONATEL SENEGAL	1 500	055-2018 BRVMDG	07/05/2018	18/05/2018	23/05/2018
BOLLORE TRANSPORT & LOGISTICS CI	182	064-2018 BRVMDG	15/05/2018	28/05/2018	30/05/2018
SICABLE CI	100	067-2018 BRVMDG	16/05/2018	29/05/2018	31/05/2018
BOA MALI	290	068-2018 BRVMDG	16/05/2018	29/05/2018	31/05/2018
BOA NIGER	379,44	069-2018 BRVMDG	16/05/2018	29/05/2018	31/05/2018
BOA CI	295	065-2018 BRVMDG	16/05/2018	04/06/2018	06/06/2018
ONATEL BURKINA FASO	727,9125	074-2018 BRVMDG	23/05/2018	04/06/2018	06/06/2018
SIB CI	945	076-2018 BRVMDG	25/05/2018	06/06/2018	08/06/2018
SOLIBRA CI	2 322	078-2018 BRVMDG	29/05/2018	12/06/2018	14/06/2018
SERVAIR ABIDJAN CI	98,97	081-2018 BRVMDG	04/06/2018	18/06/2018	20/06/2018
ECOBANK CI	1 844	080-2018 BRVMDG	01/06/2018	20/06/2018	22/06/2018
NSIA BANQUE CI	466,1	085-2018 BRVMDG	07/06/2018	21/06/2018	25/06/2018
BICI CI	213,56	092-2018 BRVMDG	18/06/2018	28/06/2018	02/07/2018
CORIS BANK INTERNATIONAL BF	336	096-2018 BRVMDG	21/06/2018	03/07/2018	05/07/2018
UNIWAX CI	173,70	103-2018 BRVMDG	29/06/2018	11/07/2018	13/07/2018
SGB CI	585	102-2018 BRVMDG	29/06/2018	13/07/2018	17/07/2018
CIE CI	31,95	111-2018 BRVMDG	06/07/2018	18/07/2018	20/07/2018
SOGB CI	432	100-2018 BRVMDG	27/06/2018	19/07/2018	23/07/2018
VIVO ENERGY CI	42,86	107-2018 BRVMDG	04/07/2018	19/07/2018	23/07/2018
BERNABE CI	63	109-2018 BRVMDG	05/07/2018	23/07/2018	25/07/2018
TOTAL SN	56,25	116-2018 BRVMDG	13/07/2018	25/07/2018	27/07/2018
CFAO MOTORS CI	9,90	117-2018 BRVMDG	13/07/2018	25/07/2018	27/07/2018
FILTISAC CI	161,27	125-2018 BRVMDG	30/07/2018	13/08/2018	16/08/2018
SMB CI	450	130-2018 BRVMDG	13/08/2018	27/08/2018	29/08/2018
SODECI	270	131-2018 BRVMDG	13/08/2018	27/08/2018	29/08/2018
TRACTAFRIC MOTORS CI	3 839	132-2018 BRVMDG	16/08/2018	29/08/2018	31/08/2018
PALM CI	253,47	142-2018 BRVMDG	10/09/2018	20/09/2018	24/09/2018
SAPH CI	78	143-2018 BRVMDG	13/09/2018	25/09/2018	27/09/2018
SUCRIVOIRE CI	72	141-2018 BRVMDG	10/09/2018	26/09/2018	28/09/2018
TOTAL CI	103,45	144-2018 BRVMDG	14/09/2018	26/09/2018	28/09/2018

OPCVM: FONDS COMMUNS DE PLACEMENT ET SOCIETES D'INVESTISSEMENT A CAPITAL VARIABLE

jeudi 11 octobre 2018

Sociétés de gestion	Dépositaire	OPCVM	Catégorie	Valeur Liquidative								
				Origine	Précédente		Actuelle		Variation			
					Valeur	Date	Valeur	Date	Date	%	Précédent	
QUOTIDIENNES												
AFRICABOURSE ASSET MANAGEMENT	AFRICABOURSE SA	FCP AAM CAPITAL SUR	OCT	5 000	6 580,59	09/10/2018	ND	ND	10/10/2012	-	-	
		FCP AAM EPARGNE CROISSANCE	D	5 000	5 777,82	09/10/2018	ND	ND	19/11/2012	-	-	
		FCP AAM OBLIGATIS	OMLT	5 000	6 950,08	09/10/2018	ND	ND	12/09/2012	-	-	
		FCP AAM EPARGNE ACTION	A	5 000	3 252,20	09/10/2018	ND	ND	16/01/2017	-	-	
AFRICAM SA	SBIF	FCP EXPANSIO	D	5 000	7 821,66	09/10/2018	7 808,19	10/10/2018	01/01/2013	56,16%	-0,17%	
		FCP SECURITAS	OMLT	5 000	5 902,28	09/10/2018	5 902,16	10/10/2018	01/01/2013	18,04%	0,00%	
		FCP VALORIS	A	5 000	6 086,58	09/10/2018	6 084,58	10/10/2018	01/01/2013	21,69%	-0,03%	
ATLANTIC ASSET MANAGEMENT	ATLANTIQUE FINANCE	FCP ATLANTIQUE CROISSANCE	D	5 000	4 692,51	29/08/2018	ND	ND	30/05/2015	-	-	
		FCP ATLANTIQUE SECURITE	OMLT	5 000	5 246,27	29/08/2018	ND	ND	30/05/2015	-	-	
BNI GESTION	BNI FINANCES	FCP CAPITAL CROISSANCE	D	10 000	18 818,00	19/08/2015	ND	ND	01/01/2009	-	-	
		FCP DYNAMIC SAVINGS	D	10 000	10 197,00	19/08/2015	ND	ND	06/06/2014	-	-	
BOA ASSET MANAGEMENT	BOA CAPITAL SECURITIES	FCP Emergence	D	5 000	6 451,31	09/10/2018	6 449,34	10/10/2018	01/02/2010	28,99%	-0,03%	
		FCP Tresos Monea	OCT	25 000 000	30 724 412,36	09/10/2018	30 727 851,49	10/10/2018	01/12/2013	22,90%	0,01%	
BRM ASSET MANAGEMENT	BRM	FCP "BRM DYNAMIQUE"	D	10 000	12 923,13	08/09/2014	ND	ND	12/03/2009	-	-	
		FCP "BRM OBLIGATAIRE"	D	10 000	12 057,50	17/10/2014	ND	ND	12/03/2009	-	-	
CGF GESTION	CGF BOURSE	FCP ACTIONS PHARMACIE	A	1000	959,82	09/10/2018	ND	ND	25/07/14	-	-	
		FCP AL BARAKA	A	1000	1 025,39	09/10/2018	ND	ND	01/03/17	-	-	
		FCP ASSUR SENEGAL	D	1000000	1 163 167,48	09/10/2018	ND	ND	06/07/14	-	-	
		FCP PLACEMENT AVANTAGE	D	1000	1 396,14	09/10/2018	ND	ND	29/03/13	-	-	
		FCP PLACEMENT CROISSANCE	A	1000	1 178,38	09/10/2018	ND	ND	29/03/13	-	-	
		FCP HORIZON	D	1000	1 600,24	09/10/2018	ND	ND	27/06/09	-	-	
		FCP PLACEMENT QUIETUDE	OMLT	1000	1 288,60	09/10/2018	ND	ND	29/03/13	-	-	
		FCP LIQUIDITE-OPTIMUM	OMLT	10000	10 355,90	09/10/2018	ND	ND	01/10/17	-	-	
		FCP BNDE VALEURS	A	1000	1 070,71	09/10/2018	ND	ND	02/09/16	-	-	
		FCP CORIS ACTIONS	A	5 000	4 933,56	26/02/2018	ND	ND	11/11/2014	-	-	
		FCP CORIS PERFORMANCE	D	5 000	5 254,01	26/02/2018	ND	ND	11/11/2014	-	-	
OAM S.A	SGI TOGO	FCP-1 OPTI PLACEMENT	A	5 000	12 190,71	09/10/2018	12 169,47	10/10/2018	01/02/2002	143,39%	-0,17%	
		FCP-2 OPTI REVENU	OMLT	5 000	6 820,95	09/10/2018	6 821,57	10/10/2018	01/02/2002	36,43%	0,01%	
		FCP-3 OPTI CAPITAL	D	5 000	16 615,61	09/10/2018	16 615,03	10/10/2018	24/01/2003	232,30%	0,00%	
		FCP SOGEAVENIR	D	500	1 452,00	09/10/2018	1 444,00	10/10/2018	01/10/2002	188,80%	-0,55%	
SOGESPAR	SOGEBOURSE	FCP SOGEDEFI	D	4 888	3 686,00	09/10/2018	3 657,00	10/10/2018	23/12/2014	-25,18%	-0,79%	
		FCP SOGEDYNAMIQUE	A	4 888	3 398,00	09/10/2018	3 374,00	10/10/2018	23/12/2014	-30,97%	-0,71%	
		FCP SOGEPRIVILEGE	D	4 888	3 920,00	09/10/2018	3 901,00	10/10/2018	23/12/2014	-20,19%	-0,48%	
		FCP SOGESECURITE	OMLT	4 888	4 946,00	09/10/2018	4 945,00	10/10/2018	23/12/2014	1,17%	-0,02%	
		FCP SOGEVALOR	A	1 000	3 337,00	09/10/2018	3 311,00	10/10/2018	04/06/2002	231,10%	-0,78%	
		FCP SOAGA EPARGNE ACTIVE	D	10 000	8 529,02	09/10/2018	8 514,47	10/10/2018	28/10/2016	-14,86%	-0,17%	
SOAGA-SA	SGI-BOA CAPITAL SECURITIES	SICAV Abdou DIOUF	D	10 000 000	14 306 416,14	09/10/2018	14 299 501,27	10/10/2018	01/12/2003	43,00%	-0,05%	
		FCP SOAGA EPARGNE SERENITE	OMLT	10 000	10 740,60	09/10/2018	10 740,33	10/10/2018	28/10/2016	7,40%	0,00%	
		FCP SAPHIR DYNAMIQUE	D	5 000	4 992,80	09/10/2018	4 991,85	10/10/2018	28/08/2017	-0,16%	-0,02%	
SAPHIR ASSET MANAGEMENT	SGI BENIN	FCP SAPHIR QUIETUDE	OMLT	5 000	5 630,10	09/10/2018	5 630,65	10/10/2018	28/08/2017	12,61%	0,01%	
HEBDOMADAIRES												
BNI GESTION	BNI FINANCES	FCP BNI RETRAITE	D	2 500	3 814,00	06/08/2015	3 855,00	13/08/2015	11/05/2012	54,20%	1,07%	
		FCP INITIATIVES SOLIDARITE	D	2 500	5 586,00	24/07/2015	5 687,00	05/08/2015	01/08/2013	127,48%	1,81%	
		FCP SODEFOR COMPLEMENTAIRE RETRAITE	D	2 500	7 107,00	24/07/2015	7 295,00	06/08/2015	04/01/2010	191,80%	2,65%	
PhoenixAfrica Asset Management	Phoenix Capital Management	FCP PAM ACTIONS	A	10 000	9 339,46	06/09/2018	9 220,35	13/09/2018	13/12/2017	-7,80%	-1,28%	
		FCP PAM DIVERSIFIE EQUILIBRE	D	10 000	10 114,99	06/09/2018	10 038,21	13/09/2018	13/12/2017	0,38%	-0,76%	
		FCP PAM DIVERSIFIE OBLIGATIONS	D	10 000	10 420,35	06/09/2018	10 417,19	13/09/2018	13/12/2017	-4,17%	-0,03%	
BOA ASSET MANAGEMENT	BOA CAPITAL SECURITIES	FCP Global Investors	D	25 000	25 018,21	30/09/2018	24 724,36	05/10/2018	01/12/2012	-1,10%	-1,17%	
		FCP Boa Obligations	OMLT	10 000	10 655,41	30/09/2018	10 661,71	05/10/2018	Mars. 2017	6,62%	0,06%	
		FCP Boa Actions	A	10 000	8 940,57	30/09/2018	8 833,70	05/10/2018	Jul. 2017	-11,66%	-1,20%	
BRM ASSET MANAGEMENT CGF GESTION	IMPAXIS CGF BOURSE	FCP "SDE"	D	1 000	2 083,36	05/09/2014	ND	ND	14/03/2011	-	-	
		FCPCR SONATEL	D	1 000	6 302,01	27/09/2018	6 284,03	04/10/2018	19/02/2004	528,40%	-0,29%	
		FCP FORCE PAD	D	1 000	1 254,21	26/09/2018	1 255,61	03/10/2018	16/02/2014	25,56%	0,11%	
		FCPE SINI GNESIGUI	D	1 000	1 282,95	02/10/2018	1 277,50	09/10/2018	25/02/2014	27,75%	-0,42%	
		FCPE DP WORLD DAKAR	D	1 000	1 076,36	01/10/2018	1 076,02	08/10/2018	04/10/2016	7,60%	-0,03%	
EDC Asset Management	EDC Investment Corporation	FCP ECOBANK UEMOA DIVERSIFIE	D	5 000	7 290,00	26/09/2018	7 259,00	03/10/2018	19/09/2007	45,18%	-0,43%	
		FCP ECOBANK UEMOA OBLIGATAIRE	OMLT	20 000 000	20 841 655,00	26/09/2018	20 858 940,00	03/10/2018	01/01/2018	-4,29%	0,08%	
		FCP ECOBANK UEMOA RENDEMENT	OMLT	1 000 000	1 423 482,00	26/09/2018	1 421 040,00	03/10/2018	10/10/2007	42,10%	-0,17%	
		FCP ECOBANK ACTIONS UEMOA	A	5 000	3 152,00	26/09/2018	3 144,00	03/10/2018	20/04/2016	-37,12%	-0,25%	
BRIDGE ASSET MANAGEMENT	BRIDGE SECURITIES	FCP BRIDGE INSTITUTIONNEL	DIVERSIFIE	25 000 000	25 115 331,42	16/02/2018	25 123 507,60	23/02/2018	02/11/2017	0,49%	0,03%	
		FCPE ORANGE MALI	D	10 000	22 239,74	03/10/2018	22 263,42	10/10/2018	03/09/2012	122,63%	0,11%	
ATTJARI ASSET MANAGEMENT	SGI AFRICAINE DE BOURSE	ATTJARI OBLIG	OMLT	10000	12191,49	21/09/2018	12196,91	28/09/2018	13/07/2012	21,99%	0,04%	
		ATTJARI LIQUIDITE	OCT	10000	11221,9	21/09/2018	11231,39	28/09/2018	30/08/2013	12,31%	0,08%	
		ATTJARI HORIZON	OMLT	10000	12343,12	21/09/2018	12347,57	28/09/2018	30/08/2013	23,48%	0,04%	
		ATTJARI ACTIONS	A	10000	8684,2	21/09/2018	8655,02	28/09/2018	21/05/2015	-13,45%	-0,34%	
		ATTJARI DIVERSIFIE	D	10000	11361,76	21/09/2018	11327,63	28/09/2018	21/05/2015	13,28%	-0,30%	
		ATTJARI INVEST	OMLT	10000	11328,71	21/09/2018	11337,45	28/09/2018	21/01/2016	13,37%	0,08%	
		ATTJARI PATRIMOINE	OMLT	10000	11360,89	21/09/2018	11 368,69	28/09/2018	21/01/2016	13,69%	0,07%	
MOIS												
RNI GESTION	BNI FINANCES	FCP CNRA	D	2 500	4 308,00	30/06/2015	3 133,00	14/08/2015	29/10/2013	25,32%	-27,27%	
		FCP KARIMA ETHIOUE	D	1 000	1 366,00	03/07/2015	1 458,00	03/08/2015	22/05/2013	45,80%	6,73%	