

BRVM 10	182,64
Variation Jour	↑ 0,38 %
Variation annuelle	↓ -16,85 %



BULLETIN OFFICIEL DE LA COTE

N° 192

mercredi 10 octobre 2018

Site : www.brvm.org

BRVM Composite	189,34
Variation Jour	↑ 0,01 %
Variation annuelle	↓ -22,10 %

Evolution des indices

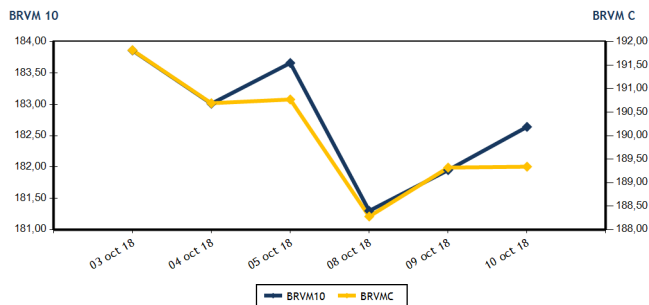

Volumes et valeurs transigés

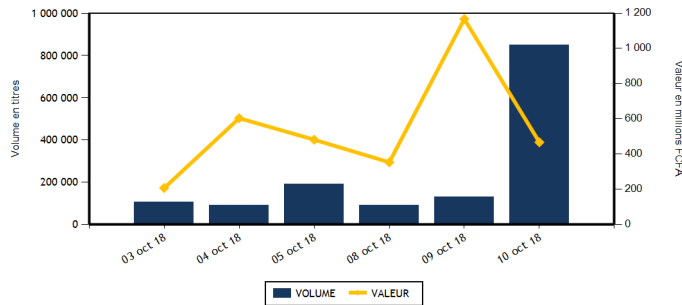

Actions	Niveau	Evol. Jour
Capitalisation boursière (FCFA)	5 325 258 940 675	0,01 %
Volume échangé	833 471	544,07 %
Valeur transigée (FCFA)	300 726 348	-73,71 %
Nombre de titres transigés	34	9,68 %
Nombre de titres en hausse	7	-36,36 %
Nombre de titres en baisse	17	41,67 %
Nombre de titres inchangés	10	25,00 %

Obligations	Niveau	Evol. Jour
Capitalisation boursière (FCFA)	3 275 401 473 527	0,00 %
Volume échangé	16 634	610,85 %
Valeur transigée (FCFA)	166 339 366	610,85 %
Nombre de titres transigés	3	-50,00 %
Nombre de titres en hausse	0	-100,00 %
Nombre de titres en baisse	1	
Nombre de titres inchangés	2	-50,00 %

PLUS FORTES HAUSSES

Titres	Cours	Evol. Jour	Evol. annuelle
ECOBANK TRANS. INCORP. TG (ETIT)	23	4,55 %	29,41 %
SUCRIVOIRE (SCRC)	995	4,19 %	-16,23 %
BANK OF AFRICA BF (BOABF)	4 000	2,56 %	-45,45 %
CIE CI (CIEC)	1 415	1,80 %	-33,81 %
SITAB CI (STBC)	1 600	0,95 %	-55,97 %

PLUS FORTES BAISES

Titres	Cours	Evol. Jour	Evol. annuelle
SODE CI (SDCC)	3 195	-7,39 %	-41,62 %
BANK OF AFRICA SENEGAL (BOAS)	2 000	-4,76 %	-16,00 %
NESTLE CI (NTLC)	1 150	-4,17 %	-36,84 %
UNIWAX CI (UNXC)	2 800	-3,28 %	-32,20 %
PALM CI (PALC)	2 710	-3,21 %	-49,09 %

INDICES SECTORIELS

Base = 100 au 14 juin 1999	Nombre de sociétés	Valeur	Evol. Jour	Evol. annuelle	Volume	Valeur	PER moyen
BRVM - INDUSTRIE	12	61,86	-1,26 %	-39,94 %	2 587	5 738 930	17,25
BRVM - SERVICES PUBLICS	4	584,15	-0,28 %	-17,20 %	15 391	204 197 735	17,32
BRVM - FINANCES	14	68,95	0,97 %	-21,25 %	805 343	70 579 778	6,73
BRVM - TRANSPORT	2	699,23	-3,14 %	-41,86 %	265	772 320	11,97
BRVM - AGRICULTURE	5	130,64	-0,52 %	-28,80 %	5 055	14 296 155	8,74
BRVM - DISTRIBUTION	7	267,78	-0,30 %	-21,35 %	4 830	5 141 430	15,26
BRVM - AUTRES SECTEURS	1	339,32	0,00 %	52,78 %	0	0	4,21
BRVM - PETITES CAPITALISATIONS	-	-	-	-	-	-	-

Indicateurs	1er et 2è Comp.	BRVM PC
PER moyen du marché	11,69	
Taux de rendement moyen du marché	7,21	
Taux de rentabilité moyen du marché	7,60	
Nombre de sociétés cotées	45	
Nombre de lignes obligataires	42	
Volume moyen annuel par séance	6 082,00	
Valeur moyenne annuelle par séance	10 001 449,78	

Indicateurs	1er et 2è Comp.	BRVM PC
Ratio moyen de liquidité	42,35	
Ratio moyen de satisfaction	65,19	
Ratio moyen de tendance	153,95	
Ratio moyen de couverture	64,96	
Taux de rotation moyen du marché	0,08	
Prime de risque du marché	2,56	
Nombre de SGI participantes	22	

Définitions

Volume moyen annuel par séance = Valeur annuel échangé / nombre de séances
 Valeur moyenne annuelle par séance = Valeur annuelle échangée / nombre de séances
 Ratio moyen de liquidité = Moyenne des ratios de liquidité (Titres échangés / Volume des ordres de vente)
 Ratio moyen de satisfaction = Moyenne des ratios de satisfaction (Titres échangés / Volume des ordres d'achat)
 Ratio moyen de tendance = Moyenne des ratios de tendance (Volume des ordres d'achat / Volume des ordres de vente)
 Ratio moyen de couverture = Moyenne des ratios de couverture (Volume des ordres de vente / Volume des ordres d'achat)

Taux moyen de rotation = moyenne des taux de rotation des actions cotées (volume transigé / capi flottante)
 PER moyen du marché = moyenne des PER des actions cotées ayant un PER positif
 Taux de rendement moyen = moyenne des taux de rendement des actions cotées ayant distribué un dividende
 Taux de rentabilité moyen = moyenne des taux de rentabilité des actions cotées
 Prime de risque du marché = (1 / le PER moyen du marché) - le taux de référence actuel des emprunts d'Etat



BRVM - BOURSE REGIONALE DES VALEURS MOBILIERES
 BRVM - Société Anonyme au capital de 3.062.040.000 CFA - RC : CI - ABJ - 1997 - B - 208435 - CC : 9819725 - E
 Siège Social : Abidjan - CÔTE D'IVOIRE. Adresse : 18, Rue Joseph ANOMA (Rue des Banques) - Abidjan
 Tél : +225 20 32 66 85 / 86, Fax : +225 20 32 66 84, Mail : brvm@brvm.org, Site Web : www.brvm.org

MARCHE DES ACTIONS

Symbole	Titre	Cours Précédent	Cours du jour		Variation jour	Séance de cotation		Cours Référence	Variation de l'année précédente	Dernier dividende payé		Rdt. Net	PER
			Ouv.	Clôt.		Volume	Valeur			Montant net	Date		
SECTEUR - INDUSTRIE		61,86	points		↓	-1,26 %							
CABC	SICABLE CI	1 205	1 200	1 200	-0,41 %	10	12 000	1 200	8,60 %	100,00	31-mai-18	8,33 %	7,25
FTSC	FILTISAC CI	2 000	1 995	2 000	0,00 %	1 570	3 001 220	2 000	-59,39 %	161,27	16-août-18	8,06 %	11,32
NEIC	NEI-CEDA CI	150	NC	NC	0,00 %			150	305,41 %	9,00	28-juin-01		3,79
NTLC	NESTLE CI	1 200	1 200	1 150	-4,17 %	142	170 150	1 150	-39,47 %	31,50	12-août-11		
SEMC	CROWN SIEM CI	13 380	NC	NC	0,00 %			13 380	-3,57 %	676,80	29-sept.-17	5,06 %	56,33
SIVC	AIR LIQUIDE CI	470	NC	NC	0,00 %			470	17,50 %	63,00	29-sept.-17	13,40 %	
SLBC	SOLIBRA CI	58 800	58 100	58 100	-1,19 %	10	581 000	58 100	-53,52 %	2 322,00	14-juin-18	4,00 %	22,50
SMBC	SMB CI	19 600	NC	NC	0,00 %			19 600	157,22 %	450,00	29-août-18	2,30 %	5,09
STBC	SITAB CI	1 585	1 585	1 600	0,95 %	400	635 480	1 600	-55,56 %	206,20	19-juin-17	12,89 %	
TTRC	TRITURAF CI-Ste en Liquidation	490	SP	SP	0,00 %			490	0,00 %	1 440,00	19-juil.-02		
UNLC	UNILEVER CI	9 415	9 415	9 415	0,00 %	4	37 660	9 415	10,76 %	1 233,00	9-juil.-12		
UNXC	UNIWAX CI	2 895	2 890	2 800	-3,28 %	451	1 301 420	2 800	-34,43 %	173,70	13-juil.-18	6,20 %	14,48
TOTAL						2 587	5 738 930						17,25
SECTEUR - SERVICES PUBLICS		584,15	points		↓	-0,28 %							
CIEC	CIE CI	1 390	1 400	1 415	1,80 %	3 282	4 394 100	1 415	-32,62 %	31,95	20-juil.-18	2,26 %	39,88
ONTBF	ONATEL BF	3 750	3 750	3 725	-0,67 %	2 451	9 244 200	3 725	-22,07 %	363,96	6-juin-18	9,77 %	8,96
SDCC	SODE CI	3 450	3 500	3 195	-7,39 %	72	245 290	3 195	-45,94 %	270,00	29-août-18	8,45 %	10,56
SNTS	SONATEL SN	19 990	19 900	19 950	-0,20 %	9 586	190 314 145	19 950	-15,11 %	1 500,00	23-mai-18	7,52 %	9,87
TOTAL						15 391	204 197 735						17,32
SECTEUR - FINANCES		68,95	points		↑	0,97 %							
BICC	BICI CI	4 500	NC	NC	0,00 %			4 500	-47,00 %	213,56	2-juil.-18	4,75 %	8,08
BOAB	BANK OF AFRICA BN	3 900	3 900	3 900	0,00 %	2 519	9 974 700	3 900	-47,65 %	407,00	15-mai-18	10,44 %	5,30
BOABF	BANK OF AFRICA BF	3 900	3 855	4 000	2,56 %	1 480	5 766 635	4 000	-44,06 %	358,00	7-mai-18	8,95 %	5,84
BOAC	BANK OF AFRICA CI	2 995	2 800	2 995	0,00 %	4 464	12 439 595	2 995	-38,88 %	295,00	6-juin-18	9,85 %	5,52
BOAM	BANK OF AFRICA ML	2 000	2 000	2 000	0,00 %	1 920	3 840 010	2 000	-61,54 %	290,00	31-mai-18	14,50 %	4,11
BOAN	BANK OF AFRICA NG	3 690	3 600	3 650	-1,08 %	169	609 050	3 650	-26,26 %	379,00	31-mai-18	10,38 %	6,51
BOAS	BANK OF AFRICA SENEGAL	2 100	2 050	2 000	-4,76 %	5 458	11 046 590	2 000	-20,00 %	160,00	2-mai-18	8,00 %	4,75
CBIBF	CORIS BANK INTERNATIONAL	8 075	8 075	8 075	0,00 %	107	856 150	8 075	-19,25 %	336,00	5-juil.-18	4,16 %	13,20
ECOC	ECOBANK COTE D'IVOIRE	22 300	22 300	22 385	0,38 %	159	3 546 930	22 385	-24,58 %	1 844,00	22-juin-18	8,24 %	9,28
ETIT	ECOBANK TRANS. INCORP. TG	22	22	23	4,55 %	787 093	17 316 048	23	35,29 %	1,21	28-avr.-17	5,25 %	3,27
NSBC	NSIA BANQUE COTE D'IVOIRE	7 280	NC	NC	0,00 %			7 280	-24,64 %	466,10	25-juin-18	6,40 %	8,63
SAFC	SAFCA CI	5 090	NC	NC	0,00 %			5 090	-53,30 %	576,00	29-juil.-11		
SGBC	SGB CI	9 500	9 650	9 500	0,00 %	44	423 000	9 500	-17,75 %	585,00	17-juil.-18	6,16 %	7,46
SIBC	SOCIETE IVOIRIENNE DE BANQUE	2 495	2 500	2 500	0,20 %	1 930	4 761 070	2 500	-26,47 %	189,00	8-juin-18	7,56 %	5,55
TOTAL						805 343	70 579 778						6,73
SECTEUR - TRANSPORT		699,23	points		↓	-3,14 %							
SDSC	BOLLORE	2 985	2 990	2 890	-3,18 %	263	767 130	2 890	-42,08 %	182,00	30-mai-18	6,30 %	11,97
SVOC	MOVIS CI	2 595	2 595	2 595	0,00 %	2	5 190	2 595	-19,03 %	270,00	5-juil.-99		
TOTAL						265	772 320						11,97

MARCHE DES ACTIONS

Symbole	Titre	Cours Précédent	Cours du jour		Variation jour	Séance de cotation		Cours Référence	Variation de l'année précédente	Dernier dividende payé		Rdt. Net	PER
			Ouv.	Clôt.		Volume	Valeur			Montant net	Date		
SECTEUR - AGRICULTURE		130,64	points		↓	-0,52 %							
PALC	PALM CI	2 800	2 790	2 710	-3,21 %	3 086	8 635 160	2 710	-50,73 %	253,47	24-sept.-18	9,35 %	4,81
SCRC	SUCRIVOIRE	955	1 000	995	4,19 %	115	114 925	995	-12,72 %	72,00	28-sept.-18	7,24 %	6,20
SICC	SICOR CI	3 530	NC	NC	0,00 %			3 530	-10,63 %	1 919,00	25-sept.-00		21,06
SOGC	SOGB CI	2 745	2 745	2 725	-0,73 %	62	170 070	2 725	-35,12 %	432,00	23-juil.-18	15,85 %	5,64
SPHC	SAPH CI	3 000	3 000	3 000	0,00 %	1 792	5 376 000	3 000	-3,07 %	78,00	27-sept.-18	2,60 %	5,96
TOTAL						5 055	14 296 155						8,74
SECTEUR - DISTRIBUTION		267,78	points		↓	-0,30 %							
ABJC	SERVAIR ABIDJAN CI	1 020	1 020	1 000	-1,96 %	544	547 100	1 000	-50,00 %	98,97	20-juin-18	9,90 %	10,99
BNBC	BERNABE CI	2 445	2 435	2 435	-0,41 %	10	24 350	2 435	-21,45 %	63,00	25-juil.-18	2,59 %	7,60
CFAC	CFAO MOTORS CI	600	600	600	0,00 %	100	60 000	600	51,90 %	9,90	27-juil.-18	1,65 %	26,76
PRSC	TRACTAFRIC MOTORS CI	128 495	NC	NC	0,00 %			128 495	-55,48 %	3 839,00	31-août-18	2,99 %	30,12
SHEC	VIVO ENERGY CI	850	850	845	-0,59 %	2 553	2 046 300	845	-6,11 %	42,86	23-juil.-18	5,07 %	10,64
TTLC	TOTAL CI	1 625	1 625	1 620	-0,31 %	1 461	2 246 950	1 620	-41,73 %	103,45	28-sept.-18	6,39 %	9,79
TTLS	TOTAL SN	1 395	1 390	1 390	-0,36 %	162	216 730	1 390	-26,84 %	56,25	27-juil.-18	4,05 %	10,89
TOTAL						4 830	5 141 430						15,26
AUTRES SECTEURS		339,32	points		→	0,00 %							
STAC	SETAO CI	275	NC	NC	0,00 %			275	52,78 %				4,21
TOTAL						0	0						4,21
TOTAL - Marché des actions						833 471	300 726 348						

MARCHE DES DROITS

Symbole	Titre	Cours Précédent	Cours du jour		Variation jour	Séance de cotation		Cours Référence	Variation depuis l'origine	Parité	Periode de négociation	
			Ouv.	Clôt.		Volume	Valeur				Début	fin
TOTAL												
TOTAL - Marché des droits												

TROISIEME COMPARTIMENT - BRVM PETITES CAPITALISATIONS

Symbole	Titre	Cours Précédent	Cours du jour		Variation jour	Séance de cotation		Cours Référence	Variation depuis l'origine
			Ouv.	Clôt.		Volume	Valeur		
TOTAL									
TOTAL - 3ème Compartiment - BRVM PC									

Légende:
 (d) Ex-dividende
 Cours du jour: Ouv.: Ouverture Clôt.: Clôture Moy.: Moyen
 Mentions : NC: Non Coté Ex-c: Ex-coupon Ex-d: Ex-droit SP: Suspendu Val-T: Valeur Théorique
 PER = Cours / BNPA selon les données disponibles Rdt. Net: Rendement net (DNPA / Cours)
 Comp.: 1 - Premier Compartiment 2 - Second Compartiment 3 - Compartiment de croissance
 Ratio de liquidité = Titres échangés / Volume des ordres de vente
 : Progression de l'indice sectoriel : Stabilité de l'indice sectoriel : Recul de l'indice sectorie

MARCHE DES OBLIGATIONS

Symbole	Titre	Valeur nominale	Cours Précédent	Cours du jour	Cours Référence	Séance de cotation	Coupon couru	Coupon d'intérêt	Éché.	Type Amort	
						Volume	Valeur	Période	Montant net		
OBLIGATIONS D'ETAT											
EOM.O1	ETAT DU MALI 6.20% 2016-2023	8 333	8 333	NC	8 333		198,17	A	516,65	23-mai-19	ACD
EOM.O2	Etat du Mali 6.50% 2017-2024	10 000	10 000	NC	10 000		308,08	A	650,00	20-avr.-19	AC
EOS.O4	ETAT SENEGAL 6.70% 2012-2019	4 000	4 000	NC	4 000		220,27	A	268,00	14-déc.-18	ACD
EOS.O5	ETAT SENEGAL 6.50% 2013-2023	10 000	10 000	NC	10 000		128,94	S	325,00	29-janv.-19	ACD
EOS.O6	ETAT SENEGAL 6.50% 2014-2021	7 000	7 000	NC	7 000		168,15	S	227,50	27-nov.-18	ACD
EOS.O7	ETAT SENEGAL 6.30% 2015-2025	10 000	10 010	9 999	9 999	434	4 339 566	S	317,59	25-nov.-18	ACD
TPBF.O3	TPBF 6,50% 2013-2020	10 000	10 000	NC	10 000		236,68	S	325,00	29-nov.-18	ACD
TPBF.O4	TPBF 6.50% 2017-2027	10 000	10 000	NC	10 000		126,44	S	327,67	31-janv.-19	ACD
TPBF.O5	TPBF 6,50% 2017-2024	10 000	9 999	9 999	9 999	200	1 999 800	S	325,00	29-déc.-18	ACD
TPBF.O6	TPBF 6.50% 2018-2025	10 000	10 000	NC	10 000		226,16	S	325,89	5-déc.-18	ACD
TPBJ.O1	TPBJ 6.50% 2017-2027	10 000	10 000	NC	10 000		331,23	A	650,00	7-avr.-19	ACD
TPCI.O15	TPCI 6.30% 2013-2018	10 000	10 000	NC	10 000		222,05	S	315,00	3-déc.-18	ACD
TPCI.O16	TPCI 6.55% 2014-2022	10 000	10 000	NC	10 000		256,62	A	655,00	20-mai-19	ACD
TPCI.O17	TPCI 3% 2014-2024	10 000	10 000	NC	10 000		92,62	S	150,00	19-déc.-18	ACD
TPCI.O18	TPCI 5.85% 2014-2021	10 000	10 000	NC	10 000		180,61	S	292,50	19-déc.-18	ACD
TPCI.O19	TPCI 5.99% 2015-2025	10 000	10 000	NC	10 000		244,52	A	599,00	14-mai-19	ACD
TPCI.O20	TPCI 5.85% 2015-2022	10 000	10 000	NC	10 000		8,04	S	292,50	5-avr.-19	ACD
TPCI.O21	TPCI 6% 2016-2028	10 000	10 000	NC	10 000		304,11	A	600,00	8-avr.-19	ACD
TPCI.O22	TPCI 5.90% 2016-2026	10 000	10 000	NC	10 000		189,12	A	590,00	15-juin-19	ACD
TPCI.O23	TPCI 5.90% 2016-2026	10 000	10 000	NC	10 000		528,58	A	590,00	17-nov.-18	ACD
TPCI.O24	TPCI 6.25% 2017-2029	10 000	9 990	NC	9 990		17,17	S	312,50	31-mars-19	ACD
TPCI.O25	TPCI 5,95% 2017-2024 A	10 000	10 000	NC	10 000		274,74	S	297,50	24-oct.-18	ACD
TPCI.O26	TPCI 5,95% 2017-2024 B	10 000	10 000	NC	10 000		247,38	S	297,50	10-nov.-18	ACD
TPTG.O1	TPTG 6,90% 2018-2023	10 000	10 000	NC	10 000		142,50	S	345,00	26-janv.-19	AC
TOTAL						634	6 339 366				
OBLIGATIONS REGIONALES											
BIDC.O3	BIDC-EBID 6.50% 2014-2021	10 000	10 000	NC	10 000		21,55	S	325,00	28-mars-19	ACD
BIDC.O4	BIDC-EBID 6.10% 2017-2027	10 000	10 000	NC	10 000		193,86	A	610,00	16-juin-19	ACD
BOAD.O11	BOAD 5.95% 2012-2019	10 000	9 950	NC	9 950		355,37	A	595,00	6-mars-19	ACD
BOAD.O12	BOAD 5.95% 2014-2021	10 000	10 000	NC	10 000		469,48	A	595,00	26-déc.-18	ACD
CRRH.O1	CRRH-UEMOA 6.10% 2012-2022	10 000	10 000	NC	10 000		96,14	S	305,00	13-févr.-19	AC
CRRH.O2	CRRH-UEMOA 6.10% 2012-2024	10 000	10 000	NC	10 000		140,90	S	305,00	17-janv.-19	AC
CRRH.O3	CRRH-UEMOA 6% 2013-2023	10 000	10 000	NC	10 000		273,77	S	300,00	26-oct.-18	AC
CRRH.O4	CRRH-UEMOA 6% 2014-2024	10 000	9 950	NC	9 950		167,21	S	300,00	30-déc.-18	AC
CRRH.O5	CRRH-UEMOA 5.85% 2015-2025	10 000	10 000	NC	10 000		157,07	S	294,90	4-janv.-19	AC
CRRH.O6	CRRH-UEMOA 5.85% 2016-2026	10 000	10 000	NC	10 000		157,38	S	292,50	3-janv.-19	ACD
CRRH.O7	CRRH-UEMOA 5.95% 2017-2029	9 583	9 583	NC	9 583		226,22	S	285,10	17-nov.-18	AC
SHAF.O3	SHELTER AFRIQUE 6.6% 2014-2021	5 000	5 000	NC	5 000		38,88	S	166,36	28-févr.-19	ACD
TOTAL						0	0				
OBLIGATIONS PRIVEES											
ORGT.O1	ORAGROUP 6.75% 2013-2019	10 000	10 000	NC	10 000		236,07	S	337,50	4-déc.-18	ACD
SIFC.O1	SIFCA 6.90% 2013-2021	10 000	10 000	NC	10 000		116,71	A	676,20	8-août-19	ACD
TOTAL						0	0				
SUKUK ET TITRES ASSIMILES											
SUKCI.S1	SUKUK CI 5.75% 2015-2020	10 000	10 000	NC	10 000		166,11	S	292,29	28-déc.-18	AC
SUKCI.S2	SUKUK CI 5.75% 2016-2023	10 000	10 000	NC	10 000		52,71	S	289,10	7-mars-19	ACD
SUKSN.S2	SUKUK SN 6% 2016-2026	10 000	10 000	10 000	10 000	16 000	160 000 000	S	306,67	26-janv.-19	ACD
SUKTG.S1	SUKUK TG 6.5% 2016-2026	10 000	10 000	NC	10 000			S		17-août-18	ACD
TOTAL						16 000	160 000 000				
TOTAL - Marché des obligations						16 634	166 339 366				

Légende :
 (*) Ex-Coupon couru (**) Ex-marge de profits
 Cours du jour: Ouv.: Ouverture Clôt.: Clôture Moy.: Moyen
 Type Amort: Type d'Amortissement IF: In Fine AC: Amortissement Constant AD: Amortissement Dégressif ACD: Amortissement Constant Différé
 Période: Périodicité de paiement des coupons A: Annuelle S: Semestrielle T: Trimestrielle
 Éché.: Échéance de paiement des intérêts
 Mentions: NC: Non Coté Ex-c: Ex-coupon ou Ex-droit SP: Suspendu

INFORMATIONS**OPERATIONS EN COURS**

Emetteur	Opération
TPBJ	Emprunt obligataire "TPBJ 6.50% 2018-2025"- Première cotation le 25/10/2018

AVIS

Entité	N°	Nature	Objet
BRVM	151-2018	Païement Intérêts	Païement des intérêts semestriels - TPCI 5,95% 2017-2024-A

COMMUNIQUE

Emetteur	N°	Nature	Objet
----------	----	--------	-------

QUANTITES RESIDUELLES

MARCHE DES ACTIONS

Symbole	Titre	Quantité résiduelle à l'achat	Cours Achat / Vente			Quantité résiduelle à la vente	Cours de Référence
ABJC	SERVAIR ABIDJAN CI	1 400	990	/	1,000	167	1 000
BICC	BICI CI	20	4,550	/			4 500
BNBC	BERNABE CI	4	2,305	/	2,430	50	2 435
BOAB	BANK OF AFRICA BN	29	3,900	/	3,990	165	3 900
BOABF	BANK OF AFRICA BF	26	3,820	/	4,000	189	4 000
BOAC	BANK OF AFRICA CI			/	2,995	467	2 995
BOAM	BANK OF AFRICA ML	43	1,900	/	2,000	28	2 000
BOAN	BANK OF AFRICA NG	1 010	3,500	/	3,695	80	3 650
BOAS	BANK OF AFRICA SENEGAL	12	1,950	/	2,090	60	2 000
CABC	SICABLE CI			/	1,200	254	1 200
CBIBF	CORIS BANK INTERNATIONAL	13	7,800	/	8,075	225	8 075
CFAC	CFAO MOTORS CI	2 176	575	/	600	5 149	600
CIEC	CIE CI	649	1,300	/	1,415	48	1 415
ECOC	ECOBANK COTE D'IVOIRE			/	22,385	9	22 385
ETIT	ECOBANK TRANS. INCORP. TG	270 406	21	/	22	53 500	23
FTSC	FILTISAC CI			/	2,000	3 933	2 000
NEIC	NEI-CEDA CI	100	145	/	155	100	150
NSBC	NSIA BANQUE COTE D'IVOIRE			/	7,145	22	7 280
NTLC	NESTLE CI			/	Marché	145	1 150
ONTBF	ONATEL BF	2 070	3,700	/	3,725	210	3 725
PALC	PALM CI	18	2,710	/	2,800	172	2 710
PRSC	TRACTAFRIC MOTORS CI			/	128,300	5	128 495
SAFC	SAFCA CI			/	5,090	7	5 090
SCRC	SUCRIVOIRE	1 030	960	/	995	103	995
SDCC	SODE CI			/	Marché	178	3 195
SDSC	BOLLORE			/	2,890	142	2 890
SEMC	CROWN SIEM CI			/	13,000	14	13 380
SGBC	SGB CI	5	9,200	/	9,500	8	9 500
SHEC	VIVO ENERGY CI			/	825	97	845
SIBC	SOCIETE IVOIRIENNE DE BANQUE	3 000	2,350	/	2,500	127	2 500
SICC	SICOR CI	37	3,530	/			3 530
SIVC	AIR LIQUIDE CI	90	440	/	480	1 000	470
SLBC	SOLIBRA CI	1	58,000	/	58,100	2	58 100
SMBC	SMB CI			/	19,595	46	19 600
SNTS	SONATEL SN	9	19,500	/	19,900	34	19 950
SOGC	SOGB CI	14	2,725	/	2,745	132	2 725
SPHC	SAPH CI	48 208	3,000	/	3,050	50	3 000
STAC	SETAO CI			/	Marché	300	275
STBC	SITAB CI			/	1,600	525	1 600
SVOC	MOVIS CI			/	2,595	48	2 595
TTLC	TOTAL CI			/	1,600	158	1 620
TTLS	TOTAL SN	763	1,325	/	1,390	288	1 390
TTRC	TRITURAF CI-Ste en Liquidation			/			490
UNLC	UNILEVER CI			/	9,415	71	9 415
UNXC	UNIWAX CI	17	2,700	/	2,800	197	2 800

QUANTITES RESIDUELLES

MARCHE DES DROITS

Symbole	Titre	Quantité résiduelle à l'achat	Cours Achat / Vente	Quantité résiduelle à la vente	Cours de Référence
---------	-------	-------------------------------	---------------------	--------------------------------	--------------------

TROISIEME COMPARTIMENT - BRVM PETITES CAPITALISATIONS

Symbole	Titre	Quantité résiduelle à l'achat	Cours Achat / Vente	Quantité résiduelle à la vente	Cours de Référence
---------	-------	-------------------------------	---------------------	--------------------------------	--------------------

QUANTITES RESIDUELLES
MARCHE DES OBLIGATIONS

Symbole	Titre	Quantité résiduelle à l'achat	Cours Achat / Vente	Quantité résiduelle à la vente	Cours de Référence
ORGT.O1	ORAGROUP 6.75% 2013-2019		/		10 000
SIFC.O1	SIFCA 6.90% 2013-2021		/		10 000
EOM.O1	ETAT DU MALI 6.20% 2016-2023		/		8 333
EOM.O2	Etat du Mali 6.50% 2017-2024	10	10,000	/	10 000
EOS.O4	ETAT SENEGAL 6.70% 2012-2019		/		4 000
EOS.O5	ETAT SENEGAL 6.50% 2013-2023		/		10 000
EOS.O6	ETAT SENEGAL 6.50% 2014-2021		/ 7,175	500	7 000
EOS.O7	ETAT SENEGAL 6.30% 2015-2025		/ 10,000	1 000	9 999
TPCI.O22	TPCI 5.90% 2016-2026		/ 9,800	49 990	10 000
TPCI.O23	TPCI 5.90% 2016-2026		/		10 000
TPCI.O24	TPCI 6.25% 2017-2029		/		9 990
TPCI.O25	TPCI 5,95% 2017-2024 A		/ 10,000	600	10 000
TPCI.O26	TPCI 5,95% 2017-2024 B		/		10 000
TPTG.O1	TPTG 6,90% 2018-2023		/ 10,000	49 016	10 000
TPCI.O16	TPCI 6.55% 2014-2022		/		10 000
TPCI.O17	TPCI 3% 2014-2024		/		10 000
TPCI.O18	TPCI 5.85% 2014-2021		/		10 000
TPCI.O19	TPCI 5.99% 2015-2025		/ 9,800	22 469	10 000
TPCI.O20	TPCI 5.85% 2015-2022		/ 10,000	241	10 000
TPCI.O21	TPCI 6% 2016-2028		/ 9,800	51 700	10 000
TPBF.O3	TPBF 6,50% 2013-2020		/		10 000
TPBF.O4	TPBF 6.50% 2017-2027		/ 10,000	100	10 000
TPBF.O5	TPBF 6,50% 2017-2024		/ 10,000	10 000	9 999
TPBF.O6	TPBF 6.50% 2018-2025		/		10 000
TPBJ.O1	TPBJ 6.50% 2017-2027		/ 9,900	12 484	10 000
TPCI.O15	TPCI 6.30% 2013-2018		/		10 000
BIDC.O3	BIDC-EBID 6.50% 2014-2021		/ 10,000	7 640	10 000
BIDC.O4	BIDC-EBID 6.10%2017-2027		/ 9,800	1 657	10 000
BOAD.O11	BOAD 5.95% 2012-2019		/		9 950
BOAD.O12	BOAD 5.95% 2014-2021		/		10 000
CRRH.O1	CRRH-UEMOA 6.10% 2012-2022		/		10 000
CRRH.O2	CRRH-UEMOA 6.10% 2012-2024		/		10 000
CRRH.O3	CRRH-UEMOA 6% 2013-2023		/		10 000
CRRH.O4	CRRH-UEMOA 6% 2014-2024		/		9 950
CRRH.O5	CRRH-UEMOA 5.85% 2015-2025		/		10 000
CRRH.O6	CRRH-UEMOA 5.85% 2016-2026		/		10 000
CRRH.O7	CRRH-UEMOA 5.95% 2017-2029		/		9 583
SHAF.O3	SHELTER AFRIQUE 6.6% 2014-2021		/ 5,000	42	5 000

SUKUK ET TITRES ASSIMILES

Symbole	Titre	Quantité résiduelle à l'achat	Cours Achat / Vente	Quantité résiduelle à la vente	Cours de Référence
SUKCI.S1	SUKUK CI 5.75% 2015-2020		/		10 000
SUKCI.S2	SUKUK CI 5.75% 2016-2023		/		10 000
SUKSN.S2	SUKUK SN 6% 2016-2026		/		10 000
SUKTG.S1	SUKUK TG 6.5% 2016-2026		/		10 000

CALENDRIER DES ASSEMBLEES GENERALES

ANNEE : 2018

Société	Nature	Date	Heure	Lieu
CORIS BANK INTERNATIONAL	Extraordinaire	29/08/2018	09:00:00	Hôtel SOPATEL Silmandé SA
MOVIS CI	Extraordinaire	26/07/2018	11:00:00	Amphithéâtre de l'immeuble CRRAE-UEMOA Sise au Plateau, Immeuble Versus Bank
MOVIS CI	Ordinaire	26/07/2018	09:30:00	Amphithéâtre de l'immeuble CRRAE-UEMOA Sise au Plateau, Immeuble Versus Bank
SMB	Mixte	05/07/2018	09:30:00	Amphithéâtre de la CGECI (La Maison de l'Entreprise) sis à Abidjan-plateau, à l'angle du boulevard de la République et l'Avenue Lamblin
TRACTAFRIC CI	Mixte	29/06/2018	17:00:00	Siège de TRACTAFRIC MOTORS Zone 3, Km 4, boulevard de Marseille, dans le hall HYUNDAI
SODECI	Ordinaire	27/06/2018	15:30:00	Espace Events sis à Abidjan, Cocody 2 Plateaux, Boulevard Latrille (initialement prévue le 20/06/2018 est reportée au 27/06/2018)
UNILEVER CI	Mixte	27/06/2018	09:30:00	Amphithéâtre de l'immeuble CRRAE-UEMOA Sise au Plateau, Immeuble Versus Bank
AIR LIQUIDE CI	Ordinaire	26/06/2018	10:00:00	Salle de Conférence de la CRRAE-UEMOA
BERNABE CI	Ordinaire	25/06/2018	11:00:00	Maison de l'Entreprise (CGECI), Abidjan-Plateau
NESTLE CI	Ordinaire	25/06/2018	10:00:00	LATRILLE EVENTS
SETAO CI	Ordinaire	22/06/2018	10:00:00	Hôtel TIAMA (Salle EBENE) - Abidjan
SAFCA CI	Ordinaire	22/06/2018	10:00:00	Siège de la société, 1,Rue des Carrossiers, Zone 3 C (Face SOCOCE Treichville)
SITAB	Mixte	21/06/2018	10:30:00	Salle JEWELS de la Maison de l'Entreprise C.G.E.C.I au plateau
SICOR	Ordinaire	21/06/2018	09:30:00	Palm Club Hôtel Abidjan, Cocody, angle Boulevard Latrille - Route du Lycée technique
NEI-CEDA CI	Ordinaire	21/06/2018	10:00:00	Hôtel AZALAI, Boulevard VGE à ABIDJAN
CROWN SIEM CI	Mixte	20/06/2018	09:00:00	Siège de la CGECI, sis à la Maison de l'Entreprise, au Plateau, à l'Angle du Boulevard de la République et de l'Avenue Lamblin
CIE CI	Ordinaire	20/06/2018	10:00:00	Sofitel Abidjan Hôtel Ivoire
TOTAL	Ordinaire	20/06/2018	10:00:00	Salle de conférence de l'hôtel Radisson Blu à Abidjan
TOTAL SENEGAL S.A.	Ordinaire	18/06/2018	15:00:00	Hôtel Terrou-Bi, Corniche Ouest, Boulevard Martin Luther King à Dakar
SGB CI	Mixte	13/06/2018	09:00:00	Amphithéâtre de la CGECI, Plateau Angle du Boulevard de la République et de l'Avenue Lamblin
FILTISAC CI	Ordinaire	08/06/2018	10:00:00	Immeuble CRRAE - UMOA ABIDJAN-Plateau (RCI) - Debut des inscriptions à 9h00
BICI CI	Ordinaire	07/06/2018	11:00:00	CGECI Abidjan
UNIWAX CI	Ordinaire	07/06/2018	10:00:00	Espace Latrille Events, sis à Abidjan, II Plateaux (Carrefour Duncan)
CFAO MOTORS CI	Ordinaire	05/06/2018	10:00:00	Siège social de CFAO MOTORS CI sis à Abidjan, 117, Boulevard de Marseille
SOGB	Ordinaire	05/06/2018	11:00:00	Salle de conférence de l'immeuble CRRAE-UMOA, Abidjan Plateau
NSBC	Ordinaire	30/05/2018	10:00:00	Espace Latrille Event sis à Abidjan-Cocody, Deux Plateaux, Boulevard Latrille, à proximité du Carrefour Duncan
ECOBANK CI	Ordinaire	29/05/2018	10:30:00	Espace Latrille Event sis à Abidjan-Cocody, Deux Plateaux, Boulevard Latrille
ONATEL BF	Mixte	17/05/2018	10:00:00	Royal Beach Hôtel, OUAGADOUGOU - BURKINA FASO
SUCRIVOIRE	Ordinaire	17/05/2018	09:30:00	Auditorium de la CRRAE-UMOA sise à Abidjan-Plateau (Rue Botreau Roussel)
BANK OF AFRICA CI	Mixte	14/05/2018	10:00:00	Locaux du siège social, Angle Avenue Terrasson de Fougères et Rue Gourgas
PALM CI	Ordinaire	09/05/2018	09:30:00	Salle de Conférence de la CRRAE-UEMOA, sise à Abidjan-Plateau
BOLLORE TRANSPORT & LOGISTICS	Ordinaire	09/05/2018	10:00:00	Salle de conférence de l'immeuble CRRAE-UEMOA, sise au Plateau, Avenue Delafosse prolongée, face à l'hôtel PULLMAN à Abidjan
BANK OF AFRICA ML	Mixte	05/05/2018	09:30:00	Grand-Hôtel
SAPH CI	Ordinaire	03/05/2018	09:30:00	Salle de conférence de CRRAE-UMOA (Versus Bank au Plateau)
SOLIBRA	Ordinaire	24/04/2018	10:30:00	Espace CRISTAL 8, rue du chevalier de Clieu, Zone 4 C, Salle PLATINIUM, ABIDJAN
ECOBANK TG	Ordinaire	24/04/2018	10:30:00	Salle de Conférence du Centre Panafricain Ecobank, 2365, Boulevard du Mono, Lomé, Togo

mercredi 10 octobre 2018

VIVO ENERGY CI	Ordinaire	19/04/2018	09:00:00	Espace Latrille Event
SONATEL	Ordinaire	17/04/2018	10:00:00	l'hôtel King Fahd Palace à Dakar
BANK OF AFRICA BN	Ordinaire	12/04/2018	10:00:00	Salle de conférence du BENIN MARINA Hôtel
CORIS BANK INTERNATIONAL	Ordinaire	12/04/2018	09:00:00	Hôtel SOPATEL Silmandé SA
SIB	Mixte	06/04/2018	09:00:00	Maison de l'Entreprise (CGECI), Abidjan-Plateau
BANK OF AFRICA BF	Ordinaire	06/04/2018	10:00:00	Salle de Conférence de OUAGA 2000
BANK OF AFRICA NG	Ordinaire	05/04/2018	10:00:00	Centre de formation de la BOA-NIGER (sise à BOA-Siège)
SICABLE	Ordinaire	03/04/2018	10:00:00	Hôtel AZALAI, Boulevard VGE à ABIDJAN
SERVAIR ABIDJAN CI	Ordinaire	28/03/2018	10:00:00	la salle JEWELS de la CGECI sise au Plateau
BANK OF AFRICA SN	Ordinaire	16/03/2018	10:00:00	Immeuble Elan II, 2eme Etage, Route de Ngor, Zone 12, Almadies à Dakar

L'actualité de la BRVM sur nos plateformes digitales

Infos BRVM

Pour recevoir les informations boursières par SMS, souscrivez :



Côte d'Ivoire : *430#
Bénin : *430*15#



Côte d'Ivoire : #139#
Burkina Faso : *310#



Côte d'Ivoire : *431#
Niger : *512*9#
Togo : *310#

Site web

www.brvm.org

Application Mobile

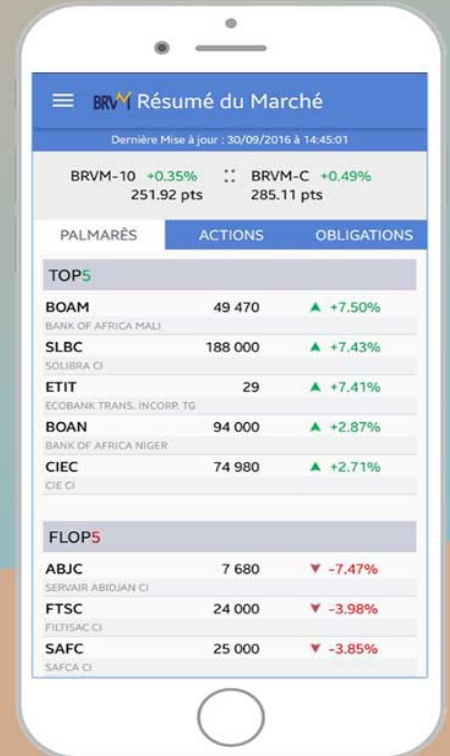

Disponible sur
 Google play
Disponible sur
 App Store



Nous suivre sur :



AVIS N° 151 - 2018 / BRVM / DG

TPCI 5,95 % 2017-2024-A

Paiement des intérêts semestriels

La Bourse Régionale des Valeurs Mobilières - BRVM - porte à la connaissance du public et des intervenants du marché que le Trésor Public de Côte d'Ivoire procédera, le **24 octobre 2018**, au paiement des intérêts semestriels de son emprunt obligatoire dénommé "TPCI 5,95 % 2017-2024-A".

La fermeture des registres étant fixée au mercredi 24 octobre 2018, ledit titre (symbole : TPCI.025) cotera ex-coupon d'intérêts à partir du **lundi 22 octobre 2018**.

Pour toute information complémentaire, veuillez contacter la SGI NSIA FINANCE, 01 BP 1274 Abidjan 01, Tél. : (225) 20 20 06 53, Fax: (225) 20 33 90 93.

Fait à Abidjan, le 10 octobre 2018

Pour le Directeur Général de la BRVM,
Le Directeur du Département des
Etudes, de la Stratégie et du
Développement du Marché,
Chargé de l'Interim

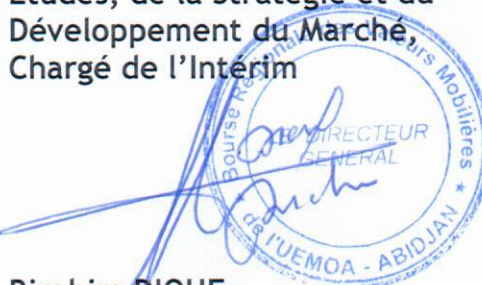

Birahim DIOUF

CALENDRIER DE PAIEMENT DES DIVIDENDES

ANNEE : 2018

Titres	Montant du dividende net par action en FCFA	Numéro de l'Avis	Date de publication de l'Avis au BOC	Ex-coupon	
				T-2	T
BOA SENEGAL	160	043-2018 BRVMDG	09/04/2018	26/04/2018	02/05/2018
BOA BURKINA FASO	358	046-2018 BRVMDG	13/04/2018	02/05/2018	07/05/2018
BOA BENIN	407	049-2018 BRVMDG	17/04/2018	09/05/2018	15/05/2018
SONATEL SENEGAL	1 500	055-2018 BRVMDG	07/05/2018	18/05/2018	23/05/2018
BOLLORE TRANSPORT & LOGISTICS CI	182	064-2018 BRVMDG	15/05/2018	28/05/2018	30/05/2018
SICABLE CI	100	067-2018 BRVMDG	16/05/2018	29/05/2018	31/05/2018
BOA MALI	290	068-2018 BRVMDG	16/05/2018	29/05/2018	31/05/2018
BOA NIGER	379,44	069-2018 BRVMDG	16/05/2018	29/05/2018	31/05/2018
BOA CI	295	065-2018 BRVMDG	16/05/2018	04/06/2018	06/06/2018
ONATEL BURKINA FASO	727,9125	074-2018 BRVMDG	23/05/2018	04/06/2018	06/06/2018
SIB CI	945	076-2018 BRVMDG	25/05/2018	06/06/2018	08/06/2018
SOLIBRA CI	2 322	078-2018 BRVMDG	29/05/2018	12/06/2018	14/06/2018
SERVAIR ABIDJAN CI	98,97	081-2018 BRVMDG	04/06/2018	18/06/2018	20/06/2018
ECOBANK CI	1 844	080-2018 BRVMDG	01/06/2018	20/06/2018	22/06/2018
NSIA BANQUE CI	466,1	085-2018 BRVMDG	07/06/2018	21/06/2018	25/06/2018
BICI CI	213,56	092-2018 BRVMDG	18/06/2018	28/06/2018	02/07/2018
CORIS BANK INTERNATIONAL BF	336	096-2018 BRVMDG	21/06/2018	03/07/2018	05/07/2018
UNIWAX CI	173,70	103-2018 BRVMDG	29/06/2018	11/07/2018	13/07/2018
SGB CI	585	102-2018 BRVMDG	29/06/2018	13/07/2018	17/07/2018
CIE CI	31,95	111-2018 BRVMDG	06/07/2018	18/07/2018	20/07/2018
SOGB CI	432	100-2018 BRVMDG	27/06/2018	19/07/2018	23/07/2018
VIVO ENERGY CI	42,86	107-2018 BRVMDG	04/07/2018	19/07/2018	23/07/2018
BERNABE CI	63	109-2018 BRVMDG	05/07/2018	23/07/2018	25/07/2018
TOTAL SN	56,25	116-2018 BRVMDG	13/07/2018	25/07/2018	27/07/2018
CFAO MOTORS CI	9,90	117-2018 BRVMDG	13/07/2018	25/07/2018	27/07/2018
FILTISAC CI	161,27	125-2018 BRVMDG	30/07/2018	13/08/2018	16/08/2018
SMB CI	450	130-2018 BRVMDG	13/08/2018	27/08/2018	29/08/2018
SODECI	270	131-2018 BRVMDG	13/08/2018	27/08/2018	29/08/2018
TRACTAFRIC MOTORS CI	3 839	132-2018 BRVMDG	16/08/2018	29/08/2018	31/08/2018
PALM CI	253,47	142-2018 BRVMDG	10/09/2018	20/09/2018	24/09/2018
SAPH CI	78	143-2018 BRVMDG	13/09/2018	25/09/2018	27/09/2018
SUCRIVOIRE CI	72	141-2018 BRVMDG	10/09/2018	26/09/2018	28/09/2018
TOTAL CI	103,45	144-2018 BRVMDG	14/09/2018	26/09/2018	28/09/2018

OPCVM: FONDS COMMUNS DE PLACEMENT ET SOCIETES D'INVESTISSEMENT A CAPITAL VARIABLE

mercredi 10 octobre 2018

Sociétés de gestion	Dépositaire	OPCVM	Catégorie	Valeur Liquidative									
				Origine	Précédente		Actuelle		Variation				
					Valeur	Date	Valeur	Date	Date	%	Précédent	%	
QUOTIDIENNES													
AFRICABOURSE ASSET MANAGEMENT	AFRICABOURSE SA	FCP AAM CAPITAL SUR	OCT	5 000	6 579,76	08/10/2018	6 580,59	09/10/2018	10/10/2012	31,61%	0,01%		
		FCP AAM EPARGNE CROISSANCE	D	5 000	5 772,14	08/10/2018	5 777,82	09/10/2018	19/11/2012	15,56%	0,10%		
		FCP AAM OBLIGATIS	OMLT	5 000	6 946,93	08/10/2018	6 950,08	09/10/2018	12/09/2012	39,00%	0,05%		
		FCP AAM EPARGNE ACTION	A	5 000	3 249,04	08/10/2018	3 252,20	09/10/2018	16/01/2017	-34,96%	0,10%		
AFRICAM SA	SBIF	FCP EXPANSIO	D	5 000	7 807,94	08/10/2018	7 821,66	09/10/2018	01/01/2013	56,43%	0,18%		
		FCP SECURITAS	OMLT	5 000	5 901,43	08/10/2018	5 902,28	09/10/2018	01/01/2013	18,05%	0,01%		
		FCP VALORIS	A	5 000	6 085,40	08/10/2018	6 086,58	09/10/2018	01/01/2013	21,73%	0,02%		
ATLANTIC ASSET MANAGEMENT	ATLANTIQUE FINANCE	FCP ATLANTIQUE CROISSANCE	D	5 000	4 692,51	29/08/2018	ND	ND	30/05/2015	-	-		
		FCP ATLANTIQUE SECURITE	OMLT	5 000	5 246,27	29/08/2018	ND	ND	30/05/2015	-	-		
BNI GESTION	BNI FINANCES	FCP CAPITAL CROISSANCE	D	10 000	18 818,00	19/08/2015	ND	ND	01/01/2009	-	-		
		FCP DYNAMIC SAVINGS	D	10 000	10 197,00	19/08/2015	ND	ND	06/06/2014	-	-		
BOA ASSET MANAGEMENT	BOA CAPITAL SECURITIES	FCP Emergence	D	5 000	6 456,01	04/10/2018	ND	ND	01/02/2010	-	-		
		FCP Tresor Monea	OCT	25 000 000	30 710 655,00	04/10/2018	ND	ND	01/12/2013	-	-		
BRM ASSET MANAGEMENT	BRM	FCP "BRM DYNAMIQUE"	D	10 000	12 923,13	08/09/2014	ND	ND	12/03/2009	-	-		
		FCP "BRM OBLIGATAIRE"	D	10 000	12 057,50	17/10/2014	ND	ND	12/03/2009	-	-		
		FCP ACTIONS PHARMACIE	A	1000	959,25	08/10/2018	959,82	09/10/2018	25/07/14	-4,02%	0,06%		
CGF GESTION	CGF BOURSE	FCP AL BARAKA	A	1000	1 025,48	08/10/2018	1 025,39	09/10/2018	01/03/17	2,54%	-0,01%		
		FCP ASSUR SENEGAL	D	1000000	1 161 623,67	08/10/2018	1 163 167,48	09/10/2018	06/07/14	16,32%	0,13%		
		FCP PLACEMENT AVANTAGE	D	1000	1 393,51	08/10/2018	1 396,14	09/10/2018	29/03/13	39,61%	0,19%		
		FCP PLACEMENT CROISSANCE	A	1000	1 172,52	08/10/2018	1 178,38	09/10/2018	29/03/13	17,84%	0,50%		
		FCP HORIZON	D	1000	1 595,42	08/10/2018	1 600,24	09/10/2018	27/06/09	60,02%	0,30%		
		FCP PLACEMENT QUIETUDE	OMLT	1000	1 288,09	08/10/2018	1 288,60	09/10/2018	29/03/13	28,86%	0,04%		
		FCP LIQUIDITE-OPTIMUM	OMLT	10000	10 355,69	08/10/2018	10 355,90	09/10/2018	01/10/17	3,56%	0,002%		
		FCP BNDE VALEURS	A	1000	1 071,08	08/10/2018	1 070,71	09/10/2018	02/09/16	7,07%	-0,034%		
		FCP CORIS ACTIONS	A	5 000	4 933,56	26/02/2018	ND	ND	11/11/2014	-	-		
		FCP CORIS PERFORMANCE	D	5 000	5 254,01	26/02/2018	ND	ND	11/11/2014	-	-		
OAM S.A	SGI TOGO	FCP-1 OPTI PLACEMENT	A	5 000	12 150,68	08/10/2018	12 190,71	09/10/2018	01/02/2002	143,81%	0,33%		
		FCP-2 OPTI REVENU	OMLT	5 000	6 804,26	08/10/2018	6 820,95	09/10/2018	01/02/2002	36,42%	0,25%		
		FCP-3 OPTI CAPITAL	D	5 000	16 585,48	08/10/2018	16 615,61	09/10/2018	24/01/2003	232,31%	0,18%		
SOGESPAR	SOGEBOURSE	FCP SOGEAVENIR	D	500	1 447,00	08/10/2018	1 452,00	09/10/2018	01/10/2002	190,40%	0,35%		
		FCP SOGEDEFI	D	4 888	3 670,00	08/10/2018	3 686,00	09/10/2018	23/12/2014	-24,59%	0,44%		
		FCP SOGEDYNAMIQUE	A	4 888	3 393,00	08/10/2018	3 398,00	09/10/2018	23/12/2014	-30,48%	0,15%		
		FCP SOGEPRIVILEGE	D	4 888	3 938,00	08/10/2018	3 920,00	09/10/2018	23/12/2014	-19,80%	-0,46%		
		FCP SOGESECURITE	OMLT	4 888	4 937,00	08/10/2018	4 946,00	09/10/2018	23/12/2014	1,19%	0,18%		
		FCP SOGEVALOR	A	1 000	3 318,00	08/10/2018	3 337,00	09/10/2018	04/06/2002	233,70%	0,57%		
SOAGA-SA	SGI-BOA CAPITAL SECURITIES	FCP SOAGA EPARGNE ACTIVE	D	10 000	8 504,51	08/10/2018	8 529,02	09/10/2018	28/10/2016	-14,71%	0,29%		
		SICAV Abdou DIOUF	D	10 000 000	14 294 152,66	08/10/2018	14 306 416,14	09/10/2018	01/12/2003	43,06%	0,09%		
		FCP SOAGA EPARGNE SERENITE	OMLT	10 000	10 737,11	08/10/2018	10 740,60	09/10/2018	28/10/2016	7,41%	0,03%		
SAPHIR ASSET MANAGEMENT	SGI BENIN	FCP SAPHIR DYNAMIQUE	D	5 000	4 996,66	08/10/2018	4 992,80	09/10/2018	28/08/2017	-0,14%	-0,08%		
		FCP SAPHIR QUIETUDE	OMLT	5 000	5 629,59	08/10/2018	5 630,10	09/10/2018	28/08/2017	12,60%	0,01%		
HEBDOMADAIRES													
BNI GESTION	BNI FINANCES	FCP BNI RETRAITE	D	2 500	3 814,00	06/08/2015	3 855,00	13/08/2015	11/05/2012	54,20%	1,07%		
		FCP INITIATIVES SOLIDARITE	D	2 500	5 586,00	24/07/2015	5 687,00	05/08/2015	01/08/2013	127,48%	1,81%		
		FCP SODEFOR COMPLEMENTAIRE RETRAITE	D	2 500	7 107,00	24/07/2015	7 295,00	06/08/2015	04/01/2010	191,80%	2,65%		
PhoenixAfrica Asset Management	Phoenix Capital Management	FCP PAM ACTIONS	A	10 000	9 339,46	06/09/2018	9 220,35	13/09/2018	13/12/2017	-7,80%	-1,28%		
		FCP PAM DIVERSIFIE EQUILIBRE	D	10 000	10 114,99	06/09/2018	10 038,21	13/09/2018	13/12/2017	0,38%	-0,76%		
		FCP PAM DIVERSIFIE OBLIGATIONS	D	10 000	10 420,35	06/09/2018	10 417,19	13/09/2018	13/12/2017	-4,17%	-0,03%		
BOA ASSET MANAGEMENT	BOA CAPITAL SECURITIES	FCP Global Investors	D	25 000	25 017,42	21/09/2018	25 018,21	30/09/2018	01/12/2012	0,07%	0,00%		
		FCP Boa Obligations	OMLT	10 000	10 647,42	21/09/2018	10 655,41	30/09/2018	Mars. 2017	6,55%	0,08%		
		FCP Boa Actions	A	10 000	8 936,31	21/09/2018	8 940,57	30/09/2018	Jul. 2017	-10,59%	0,05%		
BRM ASSET MANAGEMENT CGF GESTION	IMPAXIS CGF BOURSE	FCP "SDE"	D	1 000	2 083,36	05/09/2014	ND	ND	14/03/2011	-	-		
		FCPCR SONATEL	D	1 000	6 302,01	27/09/2018	6 284,03	04/10/2018	19/02/2004	528,40%	-0,29%		
		FCP FORCE PAD	D	1 000	1 254,21	26/09/2018	1 255,61	03/10/2018	16/02/2014	25,56%	0,11%		
		FCPE SINI GNESIGUI	D	1 000	1 282,95	02/10/2018	1 277,50	09/10/2018	25/02/2014	27,75%	-0,42%		
		FCPE DP WORLD DAKAR	D	1 000	1 076,36	01/10/2018	1 076,02	08/10/2018	04/10/2016	7,60%	-0,03%		
EDC Asset Management	EDC Investment Corporation	FCP ECOBANK UEMOA DIVERSIFIE	D	5 000	7 290,00	26/09/2018	7 259,00	03/10/2018	19/09/2007	45,18%	-0,43%		
		FCP ECOBANK UEMOA OBLIGATAIRE	OMLT	20 000 000	20 841 655,00	26/09/2018	20 858 940,00	03/10/2018	01/01/2018	-4,29%	0,08%		
		FCP ECOBANK UEMOA RENDEMENT	OMLT	1 000 000	1 423 482,00	26/09/2018	1 421 040,00	03/10/2018	10/10/2007	42,10%	-0,17%		
		FCP ECOBANK ACTIONS UEMOA	A	5 000	3 152,00	26/09/2018	3 144,00	03/10/2018	20/04/2016	-37,12%	-0,25%		
BRIDGE ASSET MANAGEMENT	BRIDGE SECURITIES	FCP BRIDGE INSTITUTIONNEL	DIVERSIFIE	25 000 000	25 115 331,42	16/02/2018	25 123 507,60	23/02/2018	02/11/2017	0,49%	0,03%		
SGO MALI FINANCE ATTJARI ASSET MANAGEMENT	SGI MALI SGI AFRICAINE DE BOURSE	FCPE ORANGE MALI	D	10 000	22 284,59	26/09/2018	22 239,74	03/10/2018	03/09/2012	122,40%	-0,20%		
		ATTJARI OBLIG	OMLT	10000	12191,49	21/09/2018	12196,91	28/09/2018	13/07/2012	21,97%	0,04%		
		ATTJARI LIQUIDITE	OCT	10000	11221,9	21/09/2018	11231,39	28/09/2018	30/08/2013	12,31%	0,08%		
		ATTJARI HORIZON	OMLT	10000	12343,12	21/09/2018	12347,57	28/09/2018	30/08/2013	23,48%	0,04%		
		ATTJARI ACTIONS	A	10000	8684,2	21/09/2018	8655,02	28/09/2018	21/05/2015	-13,45%	-0,34%		
		ATTJARI DIVERSIFIE	D	10000	11361,76	21/09/2018	11327,63	28/09/2018	21/05/2015	13,28%	-0,30%		
		ATTJARI INVEST	OMLT	10000	11328,71	21/09/2018	11337,45	28/09/2018	21/01/2016	13,37%	0,08%		
		ATTJARI PATRIMOINE	OMLT	10000	11360,89	21/09/2018	11 368,69	28/09/2018	21/01/2016	13,69%	0,07%		
		RNI GFSTION	BNI FINANCES	FCP CNRA	D	2 500	4 308,00	30/06/2015	4 333,00	14/08/2015	29/10/2013	25,32%	-27,27%
				FCP KARIMA ETHIOUE	D	1 000	1 366,00	03/07/2015	1 458,00	03/08/2015	22/05/2013	45,80%	6,73%
MOIS													