

<b>BRVM 10</b>	<b>181,95</b>
Variation Jour	↑ 0,36 %
Variation annuelle	↓ -17,16 %



# BULLETIN OFFICIEL DE LA COTE

N° 191

mardi 9 octobre 2018

Site : www.brvm.org

<b>BRVM Composite</b>	<b>189,32</b>
Variation Jour	↑ 0,55 %
Variation annuelle	↓ -22,11 %

Evolution des indices

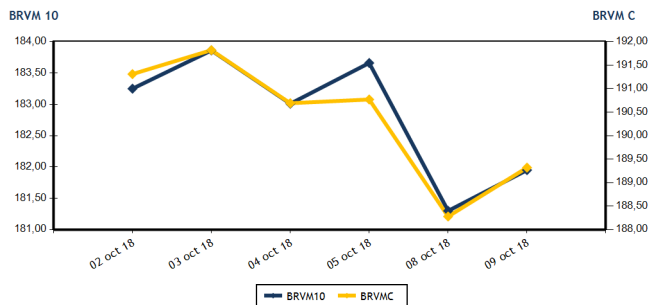

Volumes et valeurs transigés

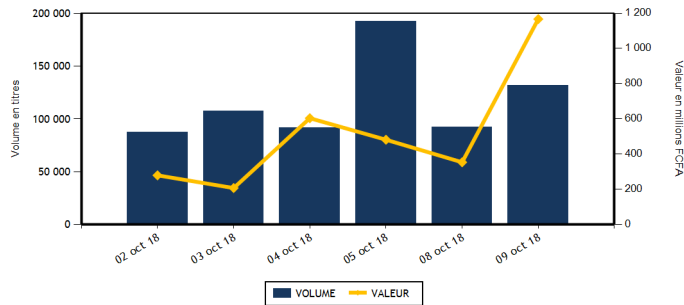

Actions	Niveau	Evol. Jour
Capitalisation boursière (FCFA)	5 324 630 690 785	0,55 %
Volume échangé	129 406	49,61 %
Valeur transigée (FCFA)	1 143 875 175	284,00 %
Nombre de titres transigés	31	-11,43 %
Nombre de titres en hausse	11	175,00 %
Nombre de titres en baisse	12	-36,84 %
Nombre de titres inchangés	8	-33,33 %

### PLUS FORTES HAUSSES

Titres	Cours	Evol. Jour	Evol. annuelle
BOLLORE (SDSC)	2 985	6,61 %	-40,18 %
VIVO ENERGY CI (SHEC)	850	6,25 %	-5,56 %
TOTAL SN (TTLS)	1 395	5,28 %	-26,58 %
BANK OF AFRICA SENEGAL (BOAS)	2 100	5,00 %	-16,00 %
ECOBANK TRANS. INCORP. TG (ETIT)	22	4,76 %	29,41 %

### INDICES SECTORIELS

Base = 100 au 14 juin 1999	Nombre de sociétés	Valeur	Evol. Jour	Evol. annuelle	Volume	Valeur	PER moyen
BRVM - INDUSTRIE	12	62,65	-0,02 %	-39,17 %	7 161	6 066 090	17,36
BRVM - SERVICES PUBLICS	4	585,78	-0,06 %	-16,97 %	52 931	960 645 595	17,37
BRVM - FINANCES	14	68,29	0,56 %	-22,01 %	59 359	155 717 720	6,73
BRVM - TRANSPORT	2	721,90	6,51 %	-39,97 %	891	2 495 170	12,36
BRVM - AGRICULTURE	5	131,32	-0,05 %	-28,43 %	5 332	14 784 325	8,73
BRVM - DISTRIBUTION	7	268,59	2,90 %	-21,11 %	3 732	4 166 275	15,31
BRVM - AUTRES SECTEURS	1	339,32	0,00 %	52,78 %	0	0	4,21
BRVM - PETITES CAPITALISATIONS	-	-	-	-	-	-	-

Obligations	Niveau	Evol. Jour
Capitalisation boursière (FCFA)	3 275 493 323 516	0,13 %
Volume échangé	2 340	-58,89 %
Valeur transigée (FCFA)	23 400 000	-57,78 %
Nombre de titres transigés	6	100,00 %
Nombre de titres en hausse	2	
Nombre de titres en baisse	0	
Nombre de titres inchangés	4	33,33 %

### PLUS FORTES BAISES

Titres	Cours	Evol. Jour	Evol. annuelle
SERVAIR ABIDJAN CI (ABJC)	1 020	-7,27 %	-49,00 %
BANK OF AFRICA ML (BOAM)	2 000	-4,76 %	-61,54 %
CIE CI (CIEC)	1 390	-4,14 %	-33,81 %
BANK OF AFRICA BN (BOAB)	3 900	-2,50 %	-47,65 %
BANK OF AFRICA BF (BOABF)	3 900	-1,89 %	-45,45 %

Indicateurs	1er et 2è Comp.	BRVM PC
PER moyen du marché	11,73	
Taux de rendement moyen du marché	7,17	
Taux de rentabilité moyen du marché	8,54	
Nombre de sociétés cotées	45	
Nombre de lignes obligataires	42	
Volume moyen annuel par séance	6 062,00	
Valeur moyenne annuelle par séance	10 026 258,08	

Indicateurs	1er et 2è Comp.	BRVM PC
Ratio moyen de liquidité	17,78	
Ratio moyen de satisfaction	12,10	
Ratio moyen de tendance	68,05	
Ratio moyen de couverture	146,95	
Taux de rotation moyen du marché	0,01	
Prime de risque du marché	2,52	
Nombre de SGI participantes	24	

### Définitions

Volume moyen annuel par séance = Valeur annuel échangé / nombre de séances  
 Valeur moyenne annuelle par séance = Valeur annuelle échangée / nombre de séances  
 Ratio moyen de liquidité = Moyenne des ratios de liquidité (Titres échangés / Volume des ordres de vente)  
 Ratio moyen de satisfaction = Moyenne des ratios de satisfaction (Titres échangés / Volume des ordres d'achat)  
 Ratio moyen de tendance = Moyenne des ratios de tendance (Volume des ordres d'achat / Volume des ordres de vente)  
 Ratio moyen de couverture = Moyenne des ratios de couverture (Volume des ordres de vente / Volume des ordres d'achat)

Taux moyen de rotation = moyenne des taux de rotation des actions cotées (volume transigé / capi flottante)  
 PER moyen du marché = moyenne des PER des actions cotées ayant un PER positif  
 Taux de rendement moyen = moyenne des taux de rendement des actions cotées ayant distribué un dividende  
 Taux de rentabilité moyen = moyenne des taux de rentabilité des actions cotées  
 Prime de risque du marché = (1 / le PER moyen du marché) - le taux de référence actuel des emprunts d'Etat



BRVM - BOURSE REGIONALE DES VALEURS MOBILIERES  
 BRVM - Société Anonyme au capital de 3.062.040.000 CFA - RC : CI - ABJ - 1997 - B - 208435 - CC : 9819725 - E  
 Siège Social : Abidjan - CÔTE D'IVOIRE. Adresse : 18, Rue Joseph ANOMA (Rue des Banques) - Abidjan  
 Tél : +225 20 32 66 85 / 86, Fax : +225 20 32 66 84, Mail : brvm@brvm.org, Site Web : www.brvm.org

**MARCHE DES ACTIONS**

Symbole	Titre	Cours Précédent	Cours du jour		Variation jour	Séance de cotation		Cours Référence	Variation de l'année précédente	Dernier dividende payé		Rdt. Net	PER
			Ouv.	Clôt.		Volume	Valeur			Montant net	Date		
<b>SECTEUR - INDUSTRIE</b>		<b>62,65</b>	<b>points</b>		<b>-0,02 %</b>								
CABC	SICABLE CI	1 205	1 205	1 205	0,00 %	173	208 465	1 205	9,05 %	100,00	31-mai-18	8,30 %	7,28
FTSC	FILTISAC CI	2 000	2 000	2 000	0,00 %	1 057	2 114 000	2 000	-59,39 %	161,27	16-août-18	8,06 %	11,32
NEIC	NEI-CEDA CI	150	NC	NC	0,00 %			150	305,41 %	9,00	28-juin-01		3,79
NTLC	NESTLE CI	1 205	1 200	1 200	-0,41 %	1 105	1 326 005	1 200	-36,84 %	31,50	12-août-11		
SEMC	CROWN SIEM CI	13 380	NC	NC	0,00 %			13 380	-3,57 %	676,80	29-sept.-17	5,06 %	56,33
SIVC	AIR LIQUIDE CI	465	465	470	1,08 %	4 755	2 212 200	470	17,50 %	63,00	29-sept.-17	13,40 %	
SLBC	SOLIBRA CI	58 800	NC	NC	0,00 %			58 800	-52,96 %	2 322,00	14-juin-18	3,95 %	22,77
SMBC	SMB CI	19 600	NC	NC	0,00 %			19 600	157,22 %	450,00	29-août-18	2,30 %	5,09
STBC	SITAB CI	1 585	NC	NC	0,00 %			1 585	-55,97 %	206,20	19-juin-17	13,01 %	
TTRC	TRITURAF CI-Ste en Liquidation	490	SP	SP	0,00 %			490	0,00 %	1 440,00	19-juil.-02		
UNLC	UNILEVER CI	9 415	NC	NC	0,00 %			9 415	10,76 %	1 233,00	9-juil.-12		
UNXC	UNIWAX CI	2 895	2 895	2 895	0,00 %	71	205 420	2 895	-32,20 %	173,70	13-juil.-18	6,00 %	14,97
<b>TOTAL</b>						<b>7 161</b>	<b>6 066 090</b>						<b>17,36</b>
<b>SECTEUR - SERVICES PUBLICS</b>		<b>585,78</b>	<b>points</b>		<b>-0,06 %</b>								
CIEC	CIE CI	1 450	1 450	1 390	-4,14 %	2 223	3 121 970	1 390	-33,81 %	31,95	20-juil.-18	2,30 %	39,18
ONTBF	ONATEL BF	3 700	3 700	3 750	1,35 %	1 949	7 330 025	3 750	-21,55 %	363,96	6-juin-18	9,71 %	9,02
SDCC	SODE CI	3 500	3 500	3 450	-1,43 %	150	520 000	3 450	-41,62 %	270,00	29-août-18	7,83 %	11,40
SNTS	SONATEL SN	20 000	19 500	19 990	-0,05 %	48 609	949 673 600	19 990	-14,94 %	1 500,00	23-mai-18	7,50 %	9,89
<b>TOTAL</b>						<b>52 931</b>	<b>960 645 595</b>						<b>17,37</b>
<b>SECTEUR - FINANCES</b>		<b>68,29</b>	<b>points</b>		<b>0,56 %</b>								
BICC	BICI CI	4 500	4 500	4 500	0,00 %	70	315 000	4 500	-47,00 %	213,56	2-juil.-18	4,75 %	8,08
BOAB	BANK OF AFRICA BN	4 000	3 905	3 900	-2,50 %	136	527 750	3 900	-47,65 %	407,00	15-mai-18	10,44 %	5,30
BOABF	BANK OF AFRICA BF	3 975	4 000	3 900	-1,89 %	18 483	72 878 900	3 900	-45,45 %	358,00	7-mai-18	9,18 %	5,70
BOAC	BANK OF AFRICA CI	3 000	2 990	2 995	-0,17 %	20 120	60 151 420	2 995	-38,88 %	295,00	6-juin-18	9,85 %	5,52
BOAM	BANK OF AFRICA ML	2 100	2 010	2 000	-4,76 %	363	726 125	2 000	-61,54 %	290,00	31-mai-18	14,50 %	4,11
BOAN	BANK OF AFRICA NG	3 595	3 550	3 690	2,64 %	1 479	5 294 570	3 690	-25,45 %	379,00	31-mai-18	10,27 %	6,59
BOAS	BANK OF AFRICA SENEGAL	2 000	2 100	2 100	5,00 %	2 049	4 124 450	2 100	-16,00 %	160,00	2-mai-18	7,62 %	4,98
CBIBF	CORIS BANK INTERNATIONAL	8 075	8 000	8 075	0,00 %	591	4 728 075	8 075	-19,25 %	336,00	5-juil.-18	4,16 %	13,20
ECOC	ECOBANK COTE D'IVOIRE	22 400	22 395	22 300	-0,45 %	93	2 071 870	22 300	-24,87 %	1 844,00	22-juin-18	8,27 %	9,25
ETIT	ECOBANK TRANS. INCORP. TG	21	21	22	4,76 %	15 090	316 980	22	29,41 %	1,21	28-avr.-17	5,49 %	3,13
NSBC	NSIA BANQUE COTE D'IVOIRE	7 280	NC	NC	0,00 %			7 280	-24,64 %	466,10	25-juin-18	6,40 %	8,63
SAFC	SAFCA CI	5 090	NC	NC	0,00 %			5 090	-53,30 %	576,00	29-juil.-11		
SGBC	SGB CI	9 655	9 750	9 500	-1,61 %	332	3 201 570	9 500	-17,75 %	585,00	17-juil.-18	6,16 %	7,46
SIBC	SOCIETE IVOIRIENNE DE BANQUE	2 490	2 490	2 495	0,20 %	553	1 381 010	2 495	-26,62 %	189,00	8-juin-18	7,58 %	5,54
<b>TOTAL</b>						<b>59 359</b>	<b>155 717 720</b>						<b>6,73</b>
<b>SECTEUR - TRANSPORT</b>		<b>721,90</b>	<b>points</b>		<b>6,51 %</b>								
SDSC	BOLLORE	2 800	2 800	2 985	6,61 %	891	2 495 170	2 985	-40,18 %	182,00	30-mai-18	6,10 %	12,36
SVOC	MOVIS CI	2 595	NC	NC	0,00 %			2 595	-19,03 %	270,00	5-juil.-99		
<b>TOTAL</b>						<b>891</b>	<b>2 495 170</b>						<b>12,36</b>

**MARCHE DES ACTIONS**

Symbole	Titre	Cours Précédent	Cours du jour		Variation jour	Séance de cotation		Cours Référence	Variation de l'année précédente	Dernier dividende payé		Rdt. Net	PER
			Ouv.	Clôt.		Volume	Valeur			Montant net	Date		
<b>SECTEUR - AGRICULTURE</b>		<b>131,32</b>	<b>points</b>		<b>↓</b>	<b>-0,05 %</b>							
PALC	PALM CI	2 800	NC	NC	0,00 %			2 800	-49,09 %	253,47	24-sept.-18	9,05 %	4,97
SCRC	SUCRIVOIRE	955	1 000	955	0,00 %	580	555 700	955	-16,23 %	72,00	28-sept.-18	7,54 %	5,95
SICC	SICOR CI	3 530	NC	NC	0,00 %			3 530	-10,63 %	1 919,00	25-sept.-00		21,06
SOGC	SOGB CI	2 750	2 750	2 745	-0,18 %	97	266 500	2 745	-34,64 %	432,00	23-juil.-18	15,74 %	5,69
SPHC	SAPH CI	3 000	2 945	3 000	0,00 %	4 655	13 962 125	3 000	-3,07 %	78,00	27-sept.-18	2,60 %	5,96
<b>TOTAL</b>						<b>5 332</b>	<b>14 784 325</b>						<b>8,73</b>
<b>SECTEUR - DISTRIBUTION</b>		<b>268,59</b>	<b>points</b>		<b>↑</b>	<b>2,90 %</b>							
ABJC	SERVAIR ABIDJAN CI	1 100	1 020	1 020	-7,27 %	5	5 100	1 020	-49,00 %	98,97	20-juin-18	9,70 %	11,21
BNBC	BERNABE CI	2 445	2 445	2 445	0,00 %	15	36 675	2 445	-21,13 %	63,00	25-juil.-18	2,58 %	7,63
CFAC	CFAO MOTORS CI	580	580	600	3,45 %	115	66 425	600	51,90 %	9,90	27-juil.-18	1,65 %	26,76
PRSC	TRACTAFRIC MOTORS CI	128 495	NC	NC	0,00 %			128 495	-55,48 %	3 839,00	31-août-18	2,99 %	30,12
SHEC	VIVO ENERGY CI	800	800	850	6,25 %	1 478	1 192 630	850	-5,56 %	42,86	23-juil.-18	5,04 %	10,70
TTLC	TOTAL CI	1 595	1 600	1 625	1,88 %	167	267 225	1 625	-41,55 %	103,45	28-sept.-18	6,37 %	9,82
TTLS	TOTAL SN	1 325	1 305	1 395	5,28 %	1 952	2 598 220	1 395	-26,58 %	56,25	27-juil.-18	4,03 %	10,93
<b>TOTAL</b>						<b>3 732</b>	<b>4 166 275</b>						<b>15,31</b>
<b>AUTRES SECTEURS</b>		<b>339,32</b>	<b>points</b>		<b>→</b>	<b>0,00 %</b>							
STAC	SETAO CI	275	NC	NC	0,00 %			275	52,78 %				4,21
<b>TOTAL</b>						<b>0</b>	<b>0</b>						<b>4,21</b>
<b>TOTAL - Marché des actions</b>						<b>129 406</b>	<b>1 143 875 175</b>						

**MARCHE DES DROITS**

Symbole	Titre	Cours Précédent	Cours du jour		Variation jour	Séance de cotation		Cours Référence	Variation depuis l'origine	Parité	Periode de négociation	
			Ouv.	Clôt.		Volume	Valeur				Début	fin
<b>TOTAL</b>												
<b>TOTAL - Marché des droits</b>												

**TROISIEME COMPARTIMENT - BRVM PETITES CAPITALISATIONS**

Symbole	Titre	Cours Précédent	Cours du jour		Variation jour	Séance de cotation		Cours Référence	Variation depuis l'origine
			Ouv.	Clôt.		Volume	Valeur		
<b>TOTAL</b>									
<b>TOTAL - 3ème Compartiment - BRVM PC</b>									

**Légende:**  
 (d) Ex-dividende  
 Cours du jour: Ouv.: Ouverture Clôt.: Clôture Moy.: Moyen  
 Mentions : NC: Non Coté Ex-c: Ex-coupon Ex-d: Ex-droit SP: Suspendu Val-T: Valeur Théorique  
 PER = Cours / BNPA selon les données disponibles Rdt. Net: Rendement net (DNPA / Cours)  
 Comp.: 1 - Premier Compartiment 2 - Second Compartiment 3 - Compartiment de croissance  
 Ratio de liquidité = Titres échangés / Volume des ordres de vente  
 : Progression de l'indice sectoriel : Stabilité de l'indice sectoriel : Recul de l'indice sectoriel

**MARCHE DES OBLIGATIONS**

Symbole	Titre	Valeur nominale	Cours Précédent	Cours du jour	Cours Référence	Séance de cotation		Coupon couru	Coupon d'intérêt		Type Amort	
						Volume	Valeur		Période	Montant net	Eché.	
<b>OBLIGATIONS D'ETAT</b>												
EOM.01	ETAT DU MALI 6.20% 2016-2023	8 333	8 333	NC	8 333			196,75	A	516,65	23-mai-19	ACD
EOM.02	Etat du Mali 6.50% 2017-2024	10 000	10 000	NC	10 000			306,30	A	650,00	20-avr.-19	AC
EOS.04	ETAT SENEGAL 6.70% 2012-2019	4 000	4 000	NC	4 000			219,54	A	268,00	14-déc.-18	ACD
EOS.05	ETAT SENEGAL 6.50% 2013-2023	10 000	10 000	10 000	10 000	19	190 000	127,17	S	325,00	29-janv.-19	ACD
EOS.06	ETAT SENEGAL 6.50% 2014-2021	7 000	7 000	NC	7 000			166,92	S	227,50	27-nov.-18	ACD
EOS.07	ETAT SENEGAL 6.30% 2015-2025	10 000	10 010	NC	10 010			236,47	S	317,59	25-nov.-18	ACD
TPBF.03	TPBF 6,50% 2013-2020	10 000	10 000	NC	10 000			234,92	S	325,00	29-nov.-18	ACD
TPBF.04	TPBF 6.50% 2017-2027	10 000	10 000	NC	10 000			124,66	S	327,67	31-janv.-19	ACD
TPBF.05	TPBF 6,50% 2017-2024	10 000	9 999	NC	9 999			181,15	S	325,00	29-déc.-18	ACD
TPBF.06	TPBF 6.50% 2018-2025	10 000	10 000	NC	10 000			224,38	S	325,89	5-déc.-18	ACD
TPBJ.01	TPBJ 6.50% 2017-2027	10 000	9 900	10 000	10 000	1 179	11 790 000	329,45	A	650,00	7-avr.-19	ACD
TPCI.015	TPCI 6.30% 2013-2018	10 000	10 000	NC	10 000			220,33	S	315,00	3-déc.-18	ACD
TPCI.016	TPCI 6.55% 2014-2022	10 000	10 000	NC	10 000			254,82	A	655,00	20-mai-19	ACD
TPCI.017	TPCI 3% 2014-2024	10 000	10 000	NC	10 000			91,80	S	150,00	19-déc.-18	ACD
TPCI.018	TPCI 5.85% 2014-2021	10 000	10 000	NC	10 000			179,02	S	292,50	19-déc.-18	ACD
TPCI.019	TPCI 5.99% 2015-2025	10 000	10 000	NC	10 000			242,88	A	599,00	14-mai-19	ACD
TPCI.020	TPCI 5.85% 2015-2022	10 000	10 000	NC	10 000			6,43	S	292,50	5-avr.-19	ACD
TPCI.021	TPCI 6% 2016-2028	10 000	9 795	10 000	10 000	132	1 320 000	302,47	A	600,00	8-avr.-19	ACD
TPCI.022	TPCI 5.90% 2016-2026	10 000	10 000	NC	10 000			187,51	A	590,00	15-juin-19	ACD
TPCI.023	TPCI 5.90% 2016-2026	10 000	10 000	NC	10 000			526,96	A	590,00	17-nov.-18	ACD
TPCI.024	TPCI 6.25% 2017-2029	10 000	9 990	NC	9 990			15,45	S	312,50	31-mars-19	ACD
TPCI.025	TPCI 5,95% 2017-2024 A	10 000	10 000	NC	10 000			273,11	S	297,50	24-oct.-18	ACD
TPCI.026	TPCI 5,95% 2017-2024 B	10 000	10 000	NC	10 000			245,76	S	297,50	10-nov.-18	ACD
TPTG.01	TPTG 6,90% 2018-2023	10 000	10 000	10 000	10 000	423	4 230 000	140,63	S	345,00	26-janv.-19	AC
<b>TOTAL</b>						<b>1 753</b>	<b>17 530 000</b>					
<b>OBLIGATIONS REGIONALES</b>												
BIDC.03	BIDC-EBID 6.50% 2014-2021	10 000	10 000	10 000	10 000	583	5 830 000	19,75	S	325,00	28-mars-19	ACD
BIDC.04	BIDC-EBID 6.10%2017-2027	10 000	10 000	NC	10 000			192,19	A	610,00	16-juin-19	ACD
BOAD.011	BOAD 5.95% 2012-2019	10 000	9 950	NC	9 950			353,74	A	595,00	6-mars-19	ACD
BOAD.012	BOAD 5.95% 2014-2021	10 000	10 000	NC	10 000			467,85	A	595,00	26-déc.-18	ACD
CRRH.01	CRRH-UEMOA 6.10% 2012-2022	10 000	10 000	NC	10 000			94,48	S	305,00	13-févr.-19	AC
CRRH.02	CRRH-UEMOA 6.10% 2012-2024	10 000	10 000	NC	10 000			139,24	S	305,00	17-janv.-19	AC
CRRH.03	CRRH-UEMOA 6% 2013-2023	10 000	10 000	NC	10 000			272,13	S	300,00	26-oct.-18	AC
CRRH.04	CRRH-UEMOA 6% 2014-2024	10 000	9 950	NC	9 950			165,57	S	300,00	30-déc.-18	AC
CRRH.05	CRRH-UEMOA 5.85% 2015-2025	10 000	10 000	NC	10 000			155,47	S	294,90	4-janv.-19	AC
CRRH.06	CRRH-UEMOA 5.85% 2016-2026	10 000	10 000	NC	10 000			155,79	S	292,50	3-janv.-19	ACD
CRRH.07	CRRH-UEMOA 5.95% 2017-2029	9 583	9 583	NC	9 583			224,67	S	285,10	17-nov.-18	AC
SHAF.03	SHELTER AFRIQUE 6.6% 2014-2021	5 000	5 000	NC	5 000			37,97	S	166,36	28-févr.-19	ACD
<b>TOTAL</b>						<b>583</b>	<b>5 830 000</b>					
<b>OBLIGATIONS PRIVEES</b>												
ORGT.01	ORAGROUP 6.75% 2013-2019	10 000	10 000	10 000	10 000	4	40 000	234,22	S	337,50	4-déc.-18	ACD
SIFC.01	SIFCA 6.90% 2013-2021	10 000	10 000	NC	10 000			114,86	A	676,20	8-août-19	ACD
<b>TOTAL</b>						<b>4</b>	<b>40 000</b>					
<b>SUKUK ET TITRES ASSIMILES</b>												
SUKCI.S1	SUKUK CI 5.75% 2015-2020	10 000	10 000	NC	10 000			164,51	S	292,29	28-déc.-18	AC
SUKCI.S2	SUKUK CI 5.75% 2016-2023	10 000	10 000	NC	10 000			51,11	S	289,10	7-mars-19	ACD
SUKSN.S2	SUKUK SN 6% 2016-2026	10 000	10 000	NC	10 000			125,00	S	306,67	26-janv.-19	ACD
SUKTG.S1	SUKUK TG 6.5% 2016-2026	10 000	10 000	NC	10 000				S		17-août-18	ACD
<b>TOTAL</b>						<b>0</b>	<b>0</b>					
<b>TOTAL - Marché des obligations</b>						<b>2 340</b>	<b>23 400 000</b>					

Légende :  
 (\*) Ex-Coupon couru (\*\*) Ex-marge de profits  
 Cours du jour: Ouv.: Ouverture Clôt.: Clôture Moy.: Moyen  
 Type Amort: Type d'Amortissement IF: In Fine AC: Amortissement Constant AD: Amortissement Dégressif ACD: Amortissement Constant Différé  
 Période: Périodicité de paiement des coupons A: Annuelle S: Semestrielle T: Trimestrielle  
 Eché.: Échéance de paiement des intérêts  
 Mentions: NC: Non Coté Ex-c: Ex-coupon ou Ex-droit SP: Suspendu

## INFORMATIONS

### OPERATIONS EN COURS

Emetteur	Opération
TPBJ	Emprunt obligataire "TPBJ 6.50% 2018-2025"- Première cotation le 25/10/2018

### AVIS

Entité	N°	Nature	Objet
--------	----	--------	-------

### COMMUNIQUES

Emetteur	N°	Nature	Objet
----------	----	--------	-------

**QUANTITES RESIDUELLES**

**MARCHE DES ACTIONS**

Symbole	Titre	Quantité résiduelle à l'achat	Cours Achat / Vente		Quantité résiduelle à la vente	Cours de Référence
ABJC	SERVAIR ABIDJAN CI		/	1,020	127	1 020
BICC	BICI CI	40	4,505	/		4 500
BNBC	BERNABE CI	4	2,305	/	338	2 445
BOAB	BANK OF AFRICA BN	10	3,800	/	110	3 900
BOABF	BANK OF AFRICA BF	38	3,855	/	937	3 900
BOAC	BANK OF AFRICA CI	100	2,850	/	591	2 995
BOAM	BANK OF AFRICA ML	2	2,005	/	68	2 000
BOAN	BANK OF AFRICA NG		/	3,690	42	3 690
BOAS	BANK OF AFRICA SENEGAL	372	2,005	/	261	2 100
CABC	SICABLE CI		/	1,205	357	1 205
CBIBF	CORIS BANK INTERNATIONAL	70	7,850	/	30	8 075
CFAC	CFAO MOTORS CI	10	580	/	2 249	600
CIEC	CIE CI	503	1,390	/	50	1 390
ECOC	ECOBANK COTE D'IVOIRE	4	22,100	/	3	22 300
ETIT	ECOBANK TRANS. INCORP. TG	272 892	21	/	378 966	22
FTSC	FILTISAC CI	1 010	1,900	/	423	2 000
NEIC	NEI-CEDA CI	200	140	/	100	150
NSBC	NSIA BANQUE COTE D'IVOIRE		/	7,000	18	7 280
NTLC	NESTLE CI	131	1,200	/	107	1 200
ONTBF	ONATEL BF	2 019	3,700	/	922	3 750
PALC	PALM CI	80	2,710	/	6	2 800
PRSC	TRACTAFRIC MOTORS CI		/	128,400	407	128 495
SAFC	SAFCA CI		/	5,090	7	5 090
SCRC	SUCRIVOIRE	1 775	955	/	70	955
SDCC	SOE CI	6	3,255	/	383	3 450
SDSC	BOLLORE		/	2,985	82	2 985
SEMC	CROWN SIEM CI		/	13,000	14	13 380
SGBC	SGB CI	5	9,000	/	14	9 500
SHEC	VIVO ENERGY CI	163	800	/	141	850
SIBC	SOCIETE IVOIRIENNE DE BANQUE	50	2,445	/	98	2 495
SICC	SICOR CI	37	3,530	/		3 530
SIVC	AIR LIQUIDE CI	27 835	470	/	1 000	470
SLBC	SOLIBRA CI	1	58,000	/	87	58 800
SMBC	SMB CI		/	19,595	46	19 600
SNTS	SONATEL SN	16	19,400	/	5 499	19 990
SOGC	SOGB CI	20	2,700	/	40	2 745
SPHC	SAPH CI	45 345	3,000	/	194	3 000
STAC	SETAO CI		/	Marché	150	275
STBC	SITAB CI		/	1,585	198	1 585
SVOC	MOVIS CI		/	2,595	50	2 595
TTLC	TOTAL CI	50	1,550	/	1 344	1 625
TTLS	TOTAL SN	75	1,335	/	120	1 395
TTRC	TRITURAF CI-Ste en Liquidation		/			490
UNLC	UNILEVER CI	4	9,415	/		9 415
UNXC	UNIWAX CI	8	2,700	/	306	2 895

**QUANTITES RESIDUELLES**

**MARCHE DES DROITS**

Symbole	Titre	Quantité résiduelle à l'achat	Cours Achat / Vente	Quantité résiduelle à la vente	Cours de Référence
---------	-------	-------------------------------	---------------------	--------------------------------	--------------------

**TROISIEME COMPARTIMENT - BRVM PETITES CAPITALISATIONS**

Symbole	Titre	Quantité résiduelle à l'achat	Cours Achat / Vente	Quantité résiduelle à la vente	Cours de Référence
---------	-------	-------------------------------	---------------------	--------------------------------	--------------------

**QUANTITES RESIDUELLES**
**MARCHE DES OBLIGATIONS**

Symbole	Titre	Quantité résiduelle à l'achat	Cours Achat / Vente	Quantité résiduelle à la vente	Cours de Référence
ORGT.O1	ORAGROUP 6.75% 2013-2019		/		10 000
SIFC.O1	SIFCA 6.90% 2013-2021		/		10 000
EOM.O1	ETAT DU MALI 6.20% 2016-2023		/		8 333
EOM.O2	Etat du Mali 6.50% 2017-2024	10	10,000	/	10 000
EOS.O4	ETAT SENEGAL 6.70% 2012-2019		/		4 000
EOS.O5	ETAT SENEGAL 6.50% 2013-2023		/		10 000
EOS.O6	ETAT SENEGAL 6.50% 2014-2021		/ 7,175	500	7 000
EOS.O7	ETAT SENEGAL 6.30% 2015-2025		/ 10,000	1 000	10 010
TPCI.O22	TPCI 5.90% 2016-2026		/ 10,000	11	10 000
TPCI.O23	TPCI 5.90% 2016-2026		/		10 000
TPCI.O24	TPCI 6.25% 2017-2029		/		9 990
TPCI.O25	TPCI 5,95% 2017-2024 A		/		10 000
TPCI.O26	TPCI 5,95% 2017-2024 B		/		10 000
TPTG.O1	TPTG 6,90% 2018-2023		/ 10,000	49 016	10 000
TPCI.O16	TPCI 6.55% 2014-2022		/		10 000
TPCI.O17	TPCI 3% 2014-2024		/		10 000
TPCI.O18	TPCI 5.85% 2014-2021		/		10 000
TPCI.O19	TPCI 5.99% 2015-2025		/		10 000
TPCI.O20	TPCI 5.85% 2015-2022		/ 10,000	241	10 000
TPCI.O21	TPCI 6% 2016-2028		/		10 000
TPBF.O3	TPBF 6,50% 2013-2020		/		10 000
TPBF.O4	TPBF 6.50% 2017-2027		/ 10,000	100	10 000
TPBF.O5	TPBF 6,50% 2017-2024		/		9 999
TPBF.O6	TPBF 6.50% 2018-2025		/		10 000
TPBJ.O1	TPBJ 6.50% 2017-2027		/ 9,900	12 484	10 000
TPCI.O15	TPCI 6.30% 2013-2018		/		10 000
BIDC.O3	BIDC-EBID 6.50% 2014-2021		/ 10,000	7 526	10 000
BIDC.O4	BIDC-EBID 6.10%2017-2027		/ 9,800	1 657	10 000
BOAD.O11	BOAD 5.95% 2012-2019		/		9 950
BOAD.O12	BOAD 5.95% 2014-2021		/		10 000
CRRH.O1	CRRH-UEMOA 6.10% 2012-2022		/		10 000
CRRH.O2	CRRH-UEMOA 6.10% 2012-2024		/		10 000
CRRH.O3	CRRH-UEMOA 6% 2013-2023		/		10 000
CRRH.O4	CRRH-UEMOA 6% 2014-2024		/		9 950
CRRH.O5	CRRH-UEMOA 5.85% 2015-2025		/		10 000
CRRH.O6	CRRH-UEMOA 5.85% 2016-2026		/		10 000
CRRH.O7	CRRH-UEMOA 5.95% 2017-2029		/		9 583
SHAF.O3	SHELTER AFRIQUE 6.6% 2014-2021		/ 5,000	42	5 000

**SUKUK ET TITRES ASSIMILES**

Symbole	Titre	Quantité résiduelle à l'achat	Cours Achat / Vente	Quantité résiduelle à la vente	Cours de Référence
SUKCI.S1	SUKUK CI 5.75% 2015-2020		/		10 000
SUKCI.S2	SUKUK CI 5.75% 2016-2023		/		10 000
SUKSN.S2	SUKUK SN 6% 2016-2026		/		10 000
SUKTG.S1	SUKUK TG 6.5% 2016-2026		/		10 000



**CALENDRIER DES ASSEMBLEES GENERALES**

**ANNEE : 2018**

Société	Nature	Date	Heure	Lieu
CORIS BANK INTERNATIONAL	Extraordinaire	29/08/2018	09:00:00	Hôtel SOPATEL Silmandé SA
MOVIS CI	Extraordinaire	26/07/2018	11:00:00	Amphithéâtre de l'immeuble CRRAE-UEMOA Sise au Plateau, Immeuble Versus Bank
MOVIS CI	Ordinaire	26/07/2018	09:30:00	Amphithéâtre de l'immeuble CRRAE-UEMOA Sise au Plateau, Immeuble Versus Bank
SMB	Mixte	05/07/2018	09:30:00	Amphithéâtre de la CGECI (La Maison de l'Entreprise) sis à Abidjan-plateau, à l'angle du boulevard de la République et l'Avenue Lamblin
TRACTAFRIC CI	Mixte	29/06/2018	17:00:00	Siège de TRACTAFRIC MOTORS Zone 3, Km 4, boulevard de Marseille, dans le hall HYUNDAI
SODECI	Ordinaire	27/06/2018	15:30:00	Espace Events sis à Abidjan, Cocody 2 Plateaux, Boulevard Latrille (initialement prévue le 20/06/2018 est reportée au 27/06/2018)
UNILEVER CI	Mixte	27/06/2018	09:30:00	Amphithéâtre de l'immeuble CRRAE-UEMOA Sise au Plateau, Immeuble Versus Bank
AIR LIQUIDE CI	Ordinaire	26/06/2018	10:00:00	Salle de Conférence de la CRRAE-UEMOA
BERNABE CI	Ordinaire	25/06/2018	11:00:00	Maison de l'Entreprise (CGECI), Abidjan-Plateau
NESTLE CI	Ordinaire	25/06/2018	10:00:00	LATRILLE EVENTS
SETAO CI	Ordinaire	22/06/2018	10:00:00	Hôtel TIAMA (Salle EBENE) - Abidjan
SAFCA CI	Ordinaire	22/06/2018	10:00:00	Siège de la société, 1,Rue des Carrossiers, Zone 3 C (Face SOCOCE Treichville)
SITAB	Mixte	21/06/2018	10:30:00	Salle JEWELS de la Maison de l'Entreprise C.G.E.C.I au plateau
SICOR	Ordinaire	21/06/2018	09:30:00	Palm Club Hôtel Abidjan, Cocody, angle Boulevard Latrille - Route du Lycée technique
NEI-CEDA CI	Ordinaire	21/06/2018	10:00:00	Hôtel AZALAI, Boulevard VGE à ABIDJAN
CROWN SIEM CI	Mixte	20/06/2018	09:00:00	Siège de la CGECI, sis à la Maison de l'Entreprise, au Plateau, à l'Angle du Boulevard de la République et de l'Avenue Lamblin
CIE CI	Ordinaire	20/06/2018	10:00:00	Sofitel Abidjan Hôtel Ivoire
TOTAL	Ordinaire	20/06/2018	10:00:00	Salle de conférence de l'hôtel Radisson Blu à Abidjan
TOTAL SENEGAL S.A.	Ordinaire	18/06/2018	15:00:00	Hôtel Terrou-Bi, Corniche Ouest, Boulevard Martin Luther King à Dakar
SGB CI	Mixte	13/06/2018	09:00:00	Amphithéâtre de la CGECI, Plateau Angle du Boulevard de la République et de l'Avenue Lamblin
FILTISAC CI	Ordinaire	08/06/2018	10:00:00	Immeuble CRRAE - UMOA ABIDJAN-Plateau (RCI) - Debut des inscriptions à 9h00
BICI CI	Ordinaire	07/06/2018	11:00:00	CGECI Abidjan
UNIWAX CI	Ordinaire	07/06/2018	10:00:00	Espace Latrille Events, sis à Abidjan, II Plateaux (Carrefour Duncan)
CFAO MOTORS CI	Ordinaire	05/06/2018	10:00:00	Siège social de CFAO MOTORS CI sis à Abidjan, 117, Boulevard de Marseille
SOGB	Ordinaire	05/06/2018	11:00:00	Salle de conférence de l'immeuble CRRAE-UMOA, Abidjan Plateau
NSBC	Ordinaire	30/05/2018	10:00:00	Espace Latrille Event sis à Abidjan-Cocody, Deux Plateaux, Boulevard Latrille, à proximité du Carrefour Duncan
ECOBANK CI	Ordinaire	29/05/2018	10:30:00	Espace Latrille Event sis à Abidjan-Cocody, Deux Plateaux, Boulevard Latrille
ONATEL BF	Mixte	17/05/2018	10:00:00	Royal Beach Hôtel, OUAGADOUGOU - BURKINA FASO
SUCRIVOIRE	Ordinaire	17/05/2018	09:30:00	Auditorium de la CRRAE-UMOA sise à Abidjan-Plateau (Rue Botreau Roussel)
BANK OF AFRICA CI	Mixte	14/05/2018	10:00:00	Locaux du siège social, Angle Avenue Terrasson de Fougères et Rue Gourgas
PALM CI	Ordinaire	09/05/2018	09:30:00	Salle de Conférence de la CRRAE-UEMOA, sise à Abidjan-Plateau
BOLLORE TRANSPORT & LOGISTICS	Ordinaire	09/05/2018	10:00:00	Salle de conférence de l'immeuble CRRAE-UEMOA, sise au Plateau, Avenue Delafosse prolongée, face à l'hôtel PULLMAN à Abidjan
BANK OF AFRICA ML	Mixte	05/05/2018	09:30:00	Grand-Hôtel
SAPH CI	Ordinaire	03/05/2018	09:30:00	Salle de conférence de CRRAE-UMOA (Versus Bank au Plateau)
SOLIBRA	Ordinaire	24/04/2018	10:30:00	Espace CRISTAL 8, rue du chevalier de Clieu, Zone 4 C, Salle PLATINIUM, ABIDJAN
ECOBANK TG	Ordinaire	24/04/2018	10:30:00	Salle de Conférence du Centre Panafricain Ecobank, 2365, Boulevard du Mono, Lomé, Togo

**mardi 9 octobre 2018**

VIVO ENERGY CI	Ordinaire	19/04/2018	09:00:00	Espace Latrille Event
SONATEL	Ordinaire	17/04/2018	10:00:00	l'hôtel King Fahd Palace à Dakar
BANK OF AFRICA BN	Ordinaire	12/04/2018	10:00:00	Salle de conférence du BENIN MARINA Hôtel
CORIS BANK INTERNATIONAL	Ordinaire	12/04/2018	09:00:00	Hôtel SOPATEL Silmandé SA
SIB	Mixte	06/04/2018	09:00:00	Maison de l'Entreprise (CGECI), Abidjan-Plateau
BANK OF AFRICA BF	Ordinaire	06/04/2018	10:00:00	Salle de Conférence de OUAGA 2000
BANK OF AFRICA NG	Ordinaire	05/04/2018	10:00:00	Centre de formation de la BOA-NIGER (sise à BOA-Siège)
SICABLE	Ordinaire	03/04/2018	10:00:00	Hôtel AZALAI, Boulevard VGE à ABIDJAN
SERVAIR ABIDJAN CI	Ordinaire	28/03/2018	10:00:00	la salle JEWELS de la CGECI sise au Plateau
BANK OF AFRICA SN	Ordinaire	16/03/2018	10:00:00	Immeuble Elan II, 2eme Etage, Route de Ngor, Zone 12, Almadies à Dakar

# L'actualité de la BRVM sur nos plateformes digitales

## Infos BRVM

Pour recevoir les informations boursières par SMS, souscrivez :



Côte d'Ivoire : \*430#  
Bénin : \*430\*15#



Côte d'Ivoire : #139#  
Burkina Faso : \*310#



Côte d'Ivoire : \*431#  
Niger : \*512\*9#  
Togo : \*310#

## Site web

[www.brvm.org](http://www.brvm.org)

## Application Mobile

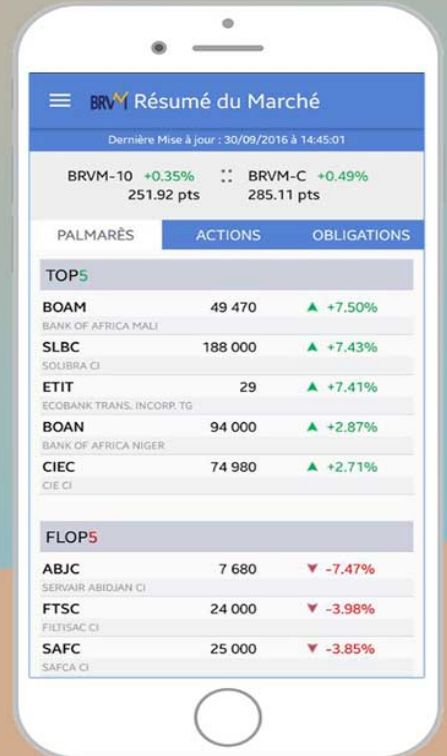

Disponible sur  
 Google play

Disponible sur  
 App Store



Nous suivre sur :



Mardi 09 octobre 2018

## CALENDRIER DE PAIEMENT DES DIVIDENDES

ANNEE : 2018

Titres	Montant du dividende net par action en FCFA	Numéro de l'Avis	Date de publication de l'Avis au BOC	Ex-coupon	
				T-2	T
BOA SENEGAL	160	043-2018 BRVMDG	09/04/2018	26/04/2018	02/05/2018
BOA BURKINA FASO	358	046-2018 BRVMDG	13/04/2018	02/05/2018	07/05/2018
BOA BENIN	407	049-2018 BRVMDG	17/04/2018	09/05/2018	15/05/2018
SONATEL SENEGAL	1 500	055-2018 BRVMDG	07/05/2018	18/05/2018	23/05/2018
BOLLORE TRANSPORT & LOGISTICS CI	182	064-2018 BRVMDG	15/05/2018	28/05/2018	30/05/2018
SICABLE CI	100	067-2018 BRVMDG	16/05/2018	29/05/2018	31/05/2018
BOA MALI	290	068-2018 BRVMDG	16/05/2018	29/05/2018	31/05/2018
BOA NIGER	379,44	069-2018 BRVMDG	16/05/2018	29/05/2018	31/05/2018
BOA CI	295	065-2018 BRVMDG	16/05/2018	04/06/2018	06/06/2018
ONATEL BURKINA FASO	727,9125	074-2018 BRVMDG	23/05/2018	04/06/2018	06/06/2018
SIB CI	945	076-2018 BRVMDG	25/05/2018	06/06/2018	08/06/2018
SOLIBRA CI	2 322	078-2018 BRVMDG	29/05/2018	12/06/2018	14/06/2018
SERVAIR ABIDJAN CI	98,97	081-2018 BRVMDG	04/06/2018	18/06/2018	20/06/2018
ECOBANK CI	1 844	080-2018 BRVMDG	01/06/2018	20/06/2018	22/06/2018
NSIA BANQUE CI	466,1	085-2018 BRVMDG	07/06/2018	21/06/2018	25/06/2018
BICI CI	213,56	092-2018 BRVMDG	18/06/2018	28/06/2018	02/07/2018
CORIS BANK INTERNATIONAL BF	336	096-2018 BRVMDG	21/06/2018	03/07/2018	05/07/2018
UNIWAX CI	173,70	103-2018 BRVMDG	29/06/2018	11/07/2018	13/07/2018
SGB CI	585	102-2018 BRVMDG	29/06/2018	13/07/2018	17/07/2018
CIE CI	31,95	111-2018 BRVMDG	06/07/2018	18/07/2018	20/07/2018
SOGB CI	432	100-2018 BRVMDG	27/06/2018	19/07/2018	23/07/2018
VIVO ENERGY CI	42,86	107-2018 BRVMDG	04/07/2018	19/07/2018	23/07/2018
BERNABE CI	63	109-2018 BRVMDG	05/07/2018	23/07/2018	25/07/2018
TOTAL SN	56,25	116-2018 BRVMDG	13/07/2018	25/07/2018	27/07/2018
CFAO MOTORS CI	9,90	117-2018 BRVMDG	13/07/2018	25/07/2018	27/07/2018
FILTISAC CI	161,27	125-2018 BRVMDG	30/07/2018	13/08/2018	16/08/2018
SMB CI	450	130-2018 BRVMDG	13/08/2018	27/08/2018	29/08/2018
SODECI	270	131-2018 BRVMDG	13/08/2018	27/08/2018	29/08/2018
TRACTAFRIC MOTORS CI	3 839	132-2018 BRVMDG	16/08/2018	29/08/2018	31/08/2018
PALM CI	253,47	142-2018 BRVMDG	10/09/2018	20/09/2018	24/09/2018
SAPH CI	78	143-2018 BRVMDG	13/09/2018	25/09/2018	27/09/2018
SUCRIVOIRE CI	72	141-2018 BRVMDG	10/09/2018	26/09/2018	28/09/2018
TOTAL CI	103,45	144-2018 BRVMDG	14/09/2018	26/09/2018	28/09/2018

OPCVM: FONDS COMMUNS DE PLACEMENT ET SOCIETES D'INVESTISSEMENT A CAPITAL VARIABLE

mardi 9 octobre 2018

Sociétés de gestion	Dépositaire	OPCVM	Catégorie	Valeur Liquidative							
				Origine	Précédente		Actuelle		Variation		
					Valeur	Date	Valeur	Date	Origine	Précédent	
<b>QUOTIDIENNES</b>											
AFRICABOURSE ASSET MANAGEMENT	AFRICABOURSE SA	FCP AAM CAPITAL SUR	OCT	5 000	6 575,59	03/10/2018	ND	ND	10/10/2012	-	-
		FCP AAM EPARGNE CROISSANCE	D	5 000	5 816,99	03/10/2018	ND	ND	19/11/2012	-	-
		FCP AAM OBLIGATIS	OMLT	5 000	6 945,98	03/10/2018	ND	ND	12/09/2012	-	-
		FCP AAM EPARGNE ACTION	A	5 000	3 311,78	03/10/2018	ND	ND	16/01/2017	-	-
AFRICAM SA	SBIF	FCP EXPANSIO	D	5 000	7 828,02	05/10/2018	7 807,94	08/10/2018	01/01/2013	56,16%	-0,26%
		FCP SECURITAS	OMLT	5 000	5 904,89	05/10/2018	5 901,43	08/10/2018	01/01/2013	18,03%	-0,06%
		FCP VALORIS	A	5 000	6 124,46	05/10/2018	6 085,40	08/10/2018	01/01/2013	21,71%	-0,64%
ATLANTIC ASSET MANAGEMENT	ATLANTIQUE FINANCE	FCP ATLANTIQUE CROISSANCE	D	5 000	4 692,51	29/08/2018	ND	ND	30/05/2015	-	-
		FCP ATLANTIQUE SECURITE	OMLT	5 000	5 246,27	29/08/2018	ND	ND	30/05/2015	-	-
BNI GESTION	BNI FINANCES	FCP CAPITAL CROISSANCE	D	10 000	18 818,00	19/08/2015	ND	ND	01/01/2009	-	-
		FCP DYNAMIC SAVINGS	D	10 000	10 197,00	19/08/2015	ND	ND	06/06/2014	-	-
BOA ASSET MANAGEMENT	BOA CAPITAL SECURITIES	FCP Emergence	D	5 000	6 456,01	04/10/2018	ND	ND	01/02/2010	-	-
		FCP Tresor Monea	OCT	25 000 000	30 710 655,00	04/10/2018	ND	ND	01/12/2013	-	-
BRM ASSET MANAGEMENT	BRM	FCP "BRM DYNAMIQUE"	D	10 000	12 923,13	08/09/2014	ND	ND	12/03/2009	-	-
		FCP "BRM OBLIGATAIRE"	D	10 000	12 057,50	17/10/2014	ND	ND	12/03/2009	-	-
CGF GESTION	CGF BOURSE	FCP ACTIONS PHARMACIE	A	1 000	961,87	05/10/2018	959,25	08/10/2018	25/07/14	-4,08%	-0,27%
		FCP AL BARAKA	A	1 000	1 025,65	05/10/2018	1 025,48	08/10/2018	01/03/17	2,55%	-0,02%
		FCP ASSUR SENEGAL	D	1000000	1 164 347,27	05/10/2018	1 161 623,67	08/10/2018	06/07/14	16,16%	-0,23%
		FCP PLACEMENT AVANTAGE	D	1 000	1 395,92	05/10/2018	1 393,51	08/10/2018	29/03/13	39,35%	-0,17%
		FCP PLACEMENT CROISSANCE	A	1 000	1 180,37	05/10/2018	1 172,52	08/10/2018	29/03/13	17,25%	-0,66%
		FCP HORIZON	D	1 000	1 601,76	05/10/2018	1 595,42	08/10/2018	27/06/09	59,54%	-0,40%
		FCP PLACEMENT QUIETUDE	OMLT	1 000	1 287,99	05/10/2018	1 288,09	08/10/2018	29/03/13	28,81%	0,01%
		FCP LIQUIDITE-OPTIMUM	OMLT	10000	10 356,46	05/10/2018	10 355,69	08/10/2018	01/10/17	3,56%	-0,007%
		FCP BNDE VALEURS	A	1 000	1 071,14	05/10/2018	1 071,08	08/10/2018	02/09/16	7,11%	-0,006%
		CORIS ASSET MANAGEMENT	CORIS BOURSE	FCP CORIS ACTIONS	A	5 000	4 933,56	26/02/2018	ND	ND	11/11/2014
FCP CORIS PERFORMANCE	D			5 000	5 254,01	26/02/2018	ND	ND	11/11/2014	-	-
OAM S.A	SGI TOGO	FCP-1 OPTI PLACEMENT	A	5 000	12 204,78	02/10/2018	ND	ND	01/02/2002	-	-
		FCP-2 OPTI REVENU	OMLT	5 000	6 800,50	02/10/2018	ND	ND	01/02/2002	-	-
		FCP-3 OPTI CAPITAL	D	5 000	16 586,16	02/10/2018	ND	ND	24/01/2003	-	-
SOGESPAR	SOGEBOURSE	FCP SOGEAVENIR	D	500	1 470,00	04/10/2018	ND	ND	01/10/2002	-	-
		FCP SOGEDEFI	D	4 888	3 754,00	04/10/2018	ND	ND	23/12/2014	-	-
		FCP SOGEDYNAMIQUE	A	4 888	3 454,00	04/10/2018	ND	ND	23/12/2014	-	-
		FCP SOGEPRIVILLEGE	D	4 888	3 990,00	04/10/2018	ND	ND	23/12/2014	-	-
		FCP SOGEGESECURITE	OMLT	4 888	4 938,00	04/10/2018	ND	ND	23/12/2014	-	-
		FCP SOGEVALOR	A	1 000	3 380,00	04/10/2018	ND	ND	04/06/2002	-	-
SOAGA-SA	SGI-BOA CAPITAL SECURITIES	FCP SOAGA EPARGNE ACTIVE	D	10 000	8 577,60	05/10/2018	8 504,51	08/10/2018	28/10/2016	-14,95%	-0,85%
		SICAV Abdou DIOUF	D	10 000 000	14 335 001,29	05/10/2018	14 294 152,66	08/10/2018	01/12/2003	42,94%	-0,28%
		FCP SOAGA EPARGNE SERENITE	OMLT	10 000	10 738,32	05/10/2018	10 737,11	08/10/2018	28/10/2016	7,37%	-0,01%
SAPHIR ASSET MANAGEMENT	SGI BENIN	FCP SAPHIR DYNAMIQUE	D	5 000	5 001,02	05/10/2018	4 996,66	08/10/2018	28/08/2017	-0,07%	-0,09%
		FCP SAPHIR QUIETUDE	OMLT	5 000	5 627,55	05/10/2018	5 629,59	08/10/2018	28/08/2017	12,59%	0,04%
<b>HEBDOMADAIRES</b>											
BNI GESTION	BNI FINANCES	FCP BNI RETRAITE	D	2 500	3 814,00	06/08/2015	3 855,00	13/08/2015	11/05/2012	54,20%	1,07%
		FCP INITIATIVES SOLIDARITE	D	2 500	5 586,00	24/07/2015	5 687,00	05/08/2015	01/08/2013	127,48%	1,81%
		FCP SODEFOR COMPLEMENTAIRE RETRAITE	D	2 500	7 107,00	24/07/2015	7 295,00	06/08/2015	04/01/2010	191,80%	2,65%
PhoenixAfrica Asset Management	Phoenix Capital Management	FCP PAM ACTIONS	A	10 000	9 339,46	06/09/2018	9 220,35	13/09/2018	13/12/2017	-7,80%	-1,28%
		FCP PAM DIVERSIFIE EQUILIBRE	D	10 000	10 114,99	06/09/2018	10 038,21	13/09/2018	13/12/2017	0,38%	-0,76%
		FCP PAM DIVERSIFIE OBLIGATIONS	D	10 000	10 420,35	06/09/2018	10 417,19	13/09/2018	13/12/2017	-4,17%	-0,03%
BOA ASSET MANAGEMENT	BOA CAPITAL SECURITIES	FCP Global Investors	D	25 000	25 017,42	21/09/2018	25 018,21	30/09/2018	01/12/2012	0,07%	0,00%
		FCP Boa Obligations	OMLT	10 000	10 647,42	21/09/2018	10 655,41	30/09/2018	Mars. 2017	6,55%	0,08%
		FCP Boa Actions	A	10 000	8 936,31	21/09/2018	8 940,57	30/09/2018	Jul. 2017	-10,59%	0,05%
BRM ASSET MANAGEMENT CGF GESTION	IMPAXIS CGF BOURSE	FCP "SDE"	D	1 000	2 083,36	05/09/2014	ND	ND	14/03/2011	-	-
		FCPCR SONATEL	D	1 000	6 302,01	27/09/2018	6 284,03	04/10/2018	-	528,40%	-0,29%
		FCP FORCE PAD	D	1 000	1 254,21	26/09/2018	1 255,61	03/10/2018	16/02/2014	25,56%	0,11%
		FCPE SINI GNEGIGI	D	1 000	1 283,22	25/09/2018	1 282,95	02/10/2018	25/02/2014	28,29%	-0,02%
		FCPE DP WORLD DAKAR	D	1 000	1 076,36	01/10/2018	1 076,02	08/10/2018	04/10/2016	7,60%	-0,03%
EDC Asset Management	EDC Investment Corporation	FCP ECOBANK UEMOA DIVERSIFIE	D	5 000	7 290,00	26/09/2018	7 259,00	03/10/2018	19/09/2007	45,18%	-0,43%
		FCP ECOBANK UEMOA OBLIGATAIRE	OMLT	20 000 000	20 841 655,00	26/09/2018	20 858 940,00	03/10/2018	01/01/2018	-4,29%	0,08%
		FCP ECOBANK UEMOA RENDEMENT	OMLT	1 000 000	1 423 482,00	26/09/2018	1 421 040,00	03/10/2018	10/10/2007	42,10%	-0,17%
		FCP ECOBANK ACTIONS UEMOA	A	5 000	3 152,00	26/09/2018	3 144,00	03/10/2018	20/04/2016	-37,12%	-0,25%
BRIDGE ASSET MANAGEMENT	BRIDGE SECURITIES	FCP BRIDGE INSTITUTIONNEL	DIVERSIFIE	25 000 000	25 115 331,42	16/02/2018	25 123 507,60	23/02/2018	02/11/2017	0,49%	0,03%
SGO MALI FINANCE	SGI MALI	FCPE ORANGE MALI	D	10 000	22 284,59	26/09/2018	22 239,74	03/10/2018	03/09/2012	122,40%	-0,20%
ATTJARI ASSET MANAGEMENT	SGI AFRICAINE DE BOURSE	ATTJARI OBLIG	OMLT	10000	12191,49	21/09/2018	12196,91	28/09/2018	13/07/2012	21,97%	0,04%
		ATTJARI LIQUIDITE	OCT	10000	11221,9	21/09/2018	11231,39	28/09/2018	30/08/2013	12,31%	0,08%
		ATTJARI HORIZON	OMLT	10000	12343,12	21/09/2018	12347,57	28/09/2018	30/08/2013	23,48%	0,04%
		ATTJARI ACTIONS	A	10000	8684,2	21/09/2018	8655,02	28/09/2018	21/05/2015	-13,45%	-0,34%
		ATTJARI DIVERSIFIE	D	10000	11361,76	21/09/2018	11327,63	28/09/2018	21/05/2015	13,28%	-0,30%
		ATTJARI INVEST	OMLT	10000	11328,71	21/09/2018	11337,45	28/09/2018	21/01/2016	13,37%	0,08%
		ATTJARI PATRIMOINE	OMLT	10000	11360,89	21/09/2018	11 368,69	28/09/2018	21/01/2016	13,69%	0,07%
		FCP CNRA	D	2 500	4 308,00	30/06/2015	3 133,00	14/08/2015	29/10/2013	25,32%	-27,27%
FCP KARIMA ETHIOUE	D	1 000	1 366,00	03/07/2015	1 458,00	03/08/2015	22/05/2013	45,80%	6,73%		