

<b>BRVM 10</b>	<b>183,61</b>
Variation Jour	↓ -0,01 %
Variation annuelle	↓ -16,41 %



# BULLETIN OFFICIEL DE LA COTE

N° 183

jeudi 27 septembre 2018

Site : www.brvm.org

<b>BRVM Composite</b>	<b>192,19</b>
Variation Jour	↓ -0,15 %
Variation annuelle	↓ -20,93 %

Evolution des indices

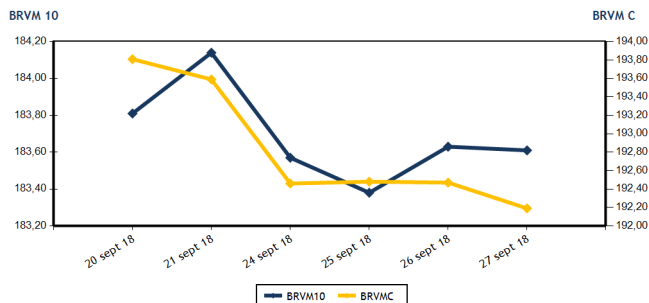

Volumes et valeurs transigés

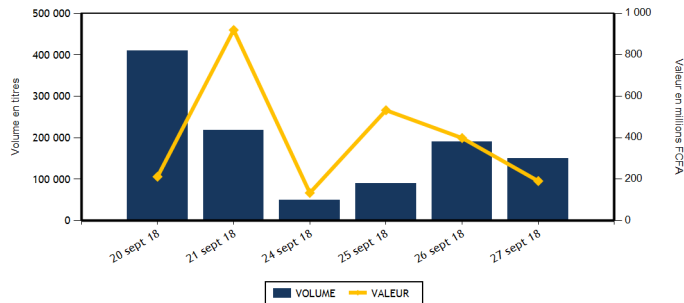

Actions	Niveau	Evol. Jour
Capitalisation boursière (FCFA)	5 405 454 867 050	-0,14 %
Volume échangé	149 927	-20,72 %
Valeur transigée (FCFA)	190 620 950	-51,73 %
Nombre de titres transigés	34	6,25 %
Nombre de titres en hausse	10	25,00 %
Nombre de titres en baisse	15	-11,76 %
Nombre de titres inchangés	9	28,57 %

Obligations	Niveau	Evol. Jour
Capitalisation boursière (FCFA)	3 290 836 034 216	-0,07 %
Volume échangé	80	-78,32 %
Valeur transigée (FCFA)	436 000	-88,18 %
Nombre de titres transigés	2	0,00 %
Nombre de titres en hausse	0	-100,00 %
Nombre de titres en baisse	1	
Nombre de titres inchangés	1	0,00 %

**PLUS FORTES HAUSSES**

Titres	Cours	Evol. Jour	Evol. annuelle
BANK OF AFRICA SENEGAL (BOAS)	2 400	6,43 %	-4,00 %
SOGC CI (SOGC)	2 820	6,42 %	-32,86 %
VIVO ENERGY CI (SHEC)	900	5,26 %	0,00 %
BOLLORE (SDSC)	3 100	3,33 %	-37,88 %
AIR LIQUIDE CI (SIVC)	470	3,30 %	17,50 %

**PLUS FORTES BAISES**

Titres	Cours	Evol. Jour	Evol. annuelle
ECOBANK TRANS. INCORP. TG (ETIT)	21	-4,55 %	23,53 %
BANK OF AFRICA CI (BOAC)	3 250	-4,13 %	-33,67 %
BANK OF AFRICA BF (BOABF)	4 000	-4,08 %	-44,06 %
SITAB CI (STBC)	1 780	-3,78 %	-50,56 %
BANK OF AFRICA BN (BOAB)	4 100	-3,19 %	-44,97 %

**INDICES SECTORIELS**

Base = 100 au 14 juin 1999	Nombre de sociétés	Valeur	Evol. Jour	Evol. annuelle	Volume	Valeur	PER moyen
BRVM - INDUSTRIE	12	65,99	-0,36 %	-35,93 %	4 406	7 023 345	17,68
BRVM - SERVICES PUBLICS	4	590,22	0,30 %	-16,34 %	6 156	46 627 985	18,61
BRVM - FINANCES	14	69,34	-1,17 %	-20,81 %	99 390	94 081 550	6,90
BRVM - TRANSPORT	2	749,35	3,26 %	-37,69 %	1 251	3 745 400	12,84
BRVM - AGRICULTURE	5	134,70	0,37 %	-26,59 %	2 394	6 625 430	8,89
BRVM - DISTRIBUTION	7	272,52	0,95 %	-19,95 %	36 155	32 468 240	15,50
BRVM - AUTRES SECTEURS	1	345,49	-1,75 %	55,56 %	175	49 000	4,29
BRVM - PETITES CAPITALISATIONS	-	-	-	-	-	-	-

Indicateurs	1er et 2è Comp.	BRVM PC
PER moyen du marché	12,05	
Taux de rendement moyen du marché	6,92	
Taux de rentabilité moyen du marché	7,77	
Nombre de sociétés cotées	45	
Nombre de lignes obligataires	42	
Volume moyen annuel par séance	6 275,00	
Valeur moyenne annuelle par séance	10 240 136,33	

Indicateurs	1er et 2è Comp.	BRVM PC
Ratio moyen de liquidité	13,72	
Ratio moyen de satisfaction	11,77	
Ratio moyen de tendance	85,78	
Ratio moyen de couverture	116,58	
Taux de rotation moyen du marché	0,02	
Prime de risque du marché	2,30	
Nombre de SGI participantes	27	

**Définitions**

Volume moyen annuel par séance = Valeur annuel échangé / nombre de séances  
 Valeur moyenne annuelle par séance = Valeur annuelle échangée / nombre de séances  
 Ratio moyen de liquidité = Moyenne des ratios de liquidité (Titres échangés / Volume des ordres de vente)  
 Ratio moyen de satisfaction = Moyenne des ratios de satisfaction (Titres échangés / Volume des ordres d'achat)  
 Ratio moyen de tendance = Moyenne des ratios de tendance (Volume des ordres d'achat / Volume des ordres de vente)  
 Ratio moyen de couverture = Moyenne des ratios de couverture (Volume des ordres de vente / Volume des ordres d'achat)

Taux moyen de rotation = moyenne des taux de rotation des actions cotées (volume transigé/capi flottante)  
 PER moyen du marché = moyenne des PER des actions cotées ayant un PER positif  
 Taux de rendement moyen = moyenne des taux de rendement des actions cotées ayant distribué un dividende  
 Taux de rentabilité moyen = moyenne des taux de rentabilité des actions cotées  
 Prime de risque du marché = (1 / le PER moyen du marché) - le taux de référence actuel des emprunts d'Etat



BRVM - BOURSE REGIONALE DES VALEURS MOBILIERES  
 BRVM - Société Anonyme au capital de 3.062.040.000 CFA - RC : CI - ABJ - 1997 - B - 208435 - CC : 9819725 - E  
 Siège Social : Abidjan - CÔTE D'IVOIRE. Adresse : 18, Rue Joseph ANOMA (Rue des Banques) - Abidjan  
 Tél : +225 20 32 66 85 / 86, Fax : +225 20 32 66 84, Mail : brvm@brvm.org, Site Web : www.brvm.org

**MARCHE DES ACTIONS**

Symbole	Titre	Cours Précédent	Cours du jour		Variation jour	Séance de cotation		Cours Référence	Variation de l'année précédente	Dernier dividende payé		Rdt. Net	PER
			Ouv.	Clôt.		Volume	Valeur			Montant net	Date		
<b>SECTEUR - INDUSTRIE</b>		<b>65,99</b>	<b>points</b>		<b>-0,36 %</b>								
CABC	SICABLE CI	1 200	1 200	1 200	0,00 %	20	24 000	1 200	8,60 %	100,00	31-mai-18	8,33 %	7,25
FTSC	FILTISAC CI	2 150	2 150	2 150	0,00 %	971	1 949 135	2 150	-56,35 %	161,27	16-août-18	7,50 %	12,17
NEIC	NEI-CEDA CI	170	NC	NC	0,00 %			170	359,46 %	9,00	28-juin-01		4,29
NTLC	NESTLE CI	1 430	NC	NC	0,00 %			1 430	-24,74 %	31,50	12-août-11		
SEMC	CROWN SIEM CI	13 400	NC	NC	0,00 %			13 400	-3,42 %	676,80	29-sept.-17	5,05 %	56,42
SIVC	AIR LIQUIDE CI	455	450	470	3,30 %	1 060	494 275	470	17,50 %	63,00	29-sept.-17	13,40 %	
SLBC	SOLIBRA CI	60 000	NC	NC	0,00 %			60 000	-52,00 %	2 322,00	14-juin-18	3,87 %	23,24
SMBC	SMB CI	19 240	NC	NC	0,00 %			19 240	152,49 %	450,00	29-août-18	2,34 %	5,00
STBC	SITAB CI	1 850	1 780	1 780	-3,78 %	2 000	3 560 000	1 780	-50,56 %	206,20	19-juin-17	11,58 %	
TTRC	TRITURAF CI-Ste en Liquidation	490	SP	SP	0,00 %			490	0,00 %	1 440,00	19-juil.-02		
UNLC	UNILEVER CI	11 110	NC	NC	0,00 %			11 110	30,71 %	1 233,00	9-juil.-12		
UNXC	UNIWAX CI	2 990	2 990	2 985	-0,17 %	355	995 935	2 985	-30,09 %	173,70	13-juil.-18	5,82 %	15,43
<b>TOTAL</b>						<b>4 406</b>	<b>7 023 345</b>						<b>17,68</b>
<b>SECTEUR - SERVICES PUBLICS</b>		<b>590,22</b>	<b>points</b>		<b>0,30 %</b>								
CIEC	CIE CI	1 600	1 595	1 550	-3,13 %	360	570 250	1 550	-26,19 %	31,95	20-juil.-18	2,06 %	43,68
ONTBF	ONATEL BF	3 700	3 715	3 700	0,00 %	4 285	15 879 150	3 700	-22,59 %	363,96	6-juin-18	9,84 %	8,90
SDCC	SODE CI	3 600	3 600	3 600	0,00 %	7	25 200	3 600	-39,09 %	270,00	29-août-18	7,50 %	11,90
SNTS	SONATEL SN	20 000	20 000	20 100	0,50 %	1 504	30 153 385	20 100	-14,47 %	1 500,00	23-mai-18	7,46 %	9,94
<b>TOTAL</b>						<b>6 156</b>	<b>46 627 985</b>						<b>18,61</b>
<b>SECTEUR - FINANCES</b>		<b>69,34</b>	<b>points</b>		<b>-1,17 %</b>								
BICC	BICI CI	4 000	4 300	4 015	0,38 %	566	2 271 005	4 015	-52,71 %	213,56	2-juil.-18	5,32 %	7,21
BOAB	BANK OF AFRICA BN	4 235	4 155	4 100	-3,19 %	1 441	5 920 680	4 100	-44,97 %	407,00	15-mai-18	9,93 %	5,58
BOABF	BANK OF AFRICA BF	4 170	4 000	4 000	-4,08 %	875	3 476 800	4 000	-44,06 %	358,00	7-mai-18	8,95 %	5,84
BOAC	BANK OF AFRICA CI	3 390	3 390	3 250	-4,13 %	562	1 884 450	3 250	-33,67 %	295,00	6-juin-18	9,08 %	5,99
BOAM	BANK OF AFRICA ML	2 085	2 075	2 070	-0,72 %	1 481	2 977 020	2 070	-60,19 %	290,00	31-mai-18	14,01 %	4,25
BOAN	BANK OF AFRICA NG	3 800	3 900	3 900	2,63 %	177	690 300	3 900	-21,21 %	379,00	31-mai-18	9,72 %	6,96
BOAS	BANK OF AFRICA SENEGAL	2 255	2 200	2 400	6,43 %	16 800	38 245 905	2 400	-4,00 %	160,00	2-mai-18	6,67 %	5,70
CBIBF	CORIS BANK INTERNATIONAL	8 100	8 000	8 100	0,00 %	2 274	18 128 650	8 100	-19,00 %	336,00	5-juil.-18	4,15 %	13,24
ECOC	ECOBANK COTE D'IVOIRE	23 150	23 000	23 100	-0,22 %	396	9 108 300	23 100	-22,17 %	1 844,00	22-juin-18	7,98 %	9,58
ETIT	ECOBANK TRANS. INCORP. TG	22	22	21	-4,55 %	72 900	1 584 800	21	23,53 %	1,21	28-avr.-17	5,75 %	2,99
NSBC	NSIA BANQUE COTE D'IVOIRE	7 400	NC	NC	0,00 %			7 400	-23,40 %	466,10	25-juin-18	6,30 %	8,77
SAFC	SAFCA CI	5 500	NC	NC	0,00 %			5 500	-49,54 %	576,00	29-juil.-11		
SGBC	SGB CI	10 000	9 500	9 995	-0,05 %	686	6 614 440	9 995	-13,46 %	585,00	17-juil.-18	5,85 %	7,85
SIBC	SOCIETE IVOIRIENNE DE BANQUE	2 600	2 600	2 600	0,00 %	1 232	3 179 200	2 600	-23,53 %	189,00	8-juin-18	7,27 %	5,77
<b>TOTAL</b>						<b>99 390</b>	<b>94 081 550</b>						<b>6,90</b>
<b>SECTEUR - TRANSPORT</b>		<b>749,35</b>	<b>points</b>		<b>3,26 %</b>								
SDSC	BOLLORE	3 000	3 000	3 100	3,33 %	1 231	3 693 500	3 100	-37,88 %	182,00	30-mai-18	5,87 %	12,84
SVOC	MOVIS CI	2 650	2 595	2 595	-2,08 %	20	51 900	2 595	-19,03 %	270,00	5-juil.-99		
<b>TOTAL</b>						<b>1 251</b>	<b>3 745 400</b>						<b>12,84</b>

**MARCHE DES ACTIONS**

Symbole	Titre	Cours Précédent	Cours du jour		Variation jour	Séance de cotation		Cours Référence	Variation de l'année précédente	Dernier dividende payé		Rdt. Net	PER
			Ouv.	Clôt.		Volume	Valeur			Montant net	Date		
<b>SECTEUR - AGRICULTURE</b>		<b>134,70</b>	<b>points</b>		<b>↑</b>	<b>0,37 %</b>							
PALC	PALM CI	3 200	3 145	3 145	-1,72 %	174	547 230	3 145	-42,82 %	253,47	24-sept.-18	8,06 %	5,58
SCRC	SUCRIVOIRE	995	1 000	1 000	0,50 %	100	100 000	1 000	-12,28 %	72,00	28-sept.-18	7,20 %	6,23
SICC	SICOR CI	3 530	NC	NC	0,00 %			3 530	-10,63 %	1 919,00	25-sept.-00		21,06
SOGC	SOGB CI	2 650	2 800	2 820	6,42 %	2 100	5 920 300	2 820	-32,86 %	432,00	23-juil.-18	15,32 %	5,84
SPHC	SAPH CI	2 980	2 895	2 895	-2,85 %	20	57 900	2 895	-6,46 %	78,00	27-sept.-18	2,69 %	5,75
<b>TOTAL</b>						<b>2 394</b>	<b>6 625 430</b>						<b>8,89</b>
<b>SECTEUR - DISTRIBUTION</b>		<b>272,52</b>	<b>points</b>		<b>↑</b>	<b>0,95 %</b>							
ABJC	SERVAIR ABIDJAN CI	1 180	1 150	1 150	-2,54 %	271	310 905	1 150	-42,50 %	98,97	20-juin-18	8,61 %	12,64
BNBC	BERNABE CI	2 300	2 300	2 300	0,00 %	10	23 000	2 300	-25,81 %	63,00	25-juil.-18	2,74 %	7,18
CFAC	CFAO MOTORS CI	595	595	600	0,84 %	1 565	932 675	600	51,90 %	9,90	27-juil.-18	1,65 %	26,76
PRSC	TRACTAFRIC MOTORS CI	128 500	NC	NC	0,00 %			128 500	-55,47 %	3 839,00	31-août-18	2,99 %	30,12
SHEC	VIVO ENERGY CI	855	890	900	5,26 %	33 566	30 196 010	900	0,00 %	42,86	23-juil.-18	4,76 %	11,33
TTLC	TOTAL CI	1 700	1 700	1 700	0,00 %	115	195 500	1 700	-38,85 %	103,45	28-sept.-18	6,09 %	10,27
TTLS	TOTAL SN	1 300	1 300	1 300	0,00 %	628	810 150	1 300	-31,58 %	56,25	27-juil.-18	4,33 %	10,19
<b>TOTAL</b>						<b>36 155</b>	<b>32 468 240</b>						<b>15,50</b>
<b>AUTRES SECTEURS</b>		<b>345,49</b>	<b>points</b>		<b>↓</b>	<b>-1,75 %</b>							
STAC	SETAO CI	285	280	280	-1,75 %	175	49 000	280	55,56 %				4,29
<b>TOTAL</b>						<b>175</b>	<b>49 000</b>						<b>4,29</b>
<b>TOTAL - Marché des actions</b>						<b>149 927</b>	<b>190 620 950</b>						

**MARCHE DES DROITS**

Symbole	Titre	Cours Précédent	Cours du jour		Variation jour	Séance de cotation		Cours Référence	Variation depuis l'origine	Parité	Periode de négociation	
			Ouv.	Clôt.		Volume	Valeur				Début	fin
<b>TOTAL</b>												
<b>TOTAL - Marché des droits</b>												

**TROISIEME COMPARTIMENT - BRVM PETITES CAPITALISATIONS**

Symbole	Titre	Cours Précédent	Cours du jour		Variation jour	Séance de cotation		Cours Référence	Variation depuis l'origine
			Ouv.	Clôt.		Volume	Valeur		
<b>TOTAL</b>									
<b>TOTAL - 3ème Compartiment - BRVM PC</b>									

**Légende:**  
 (d) Ex-dividende  
 Cours du jour: Ouv.: Ouverture Clôt.: Clôture Moy.: Moyen  
 Mentions : NC: Non Coté Ex-c: Ex-coupon Ex-d: Ex-droit SP: Suspendu Val-T: Valeur Théorique  
 PER = Cours / BNPA selon les données disponibles Rdt. Net: Rendement net (DNPA / Cours)  
 Comp.: 1 - Premier Compartiment 2 - Second Compartiment 3 - Compartiment de croissance  
 Ratio de liquidité = Titres échangés / Volume des ordres de vente  
 : Progression de l'indice sectoriel : Stabilité de l'indice sectoriel : Recul de l'indice sectorie

**MARCHE DES OBLIGATIONS**

Symbole	Titre	Valeur nominale	Cours Précédent	Cours du jour	Cours Référence	Séance de cotation	Coupon couru	Coupon d'intérêt	Montant net	Eché.	Type Amort
<b>OBLIGATIONS D'ETAT</b>											
EOM.O1	ETAT DU MALI 6.20% 2016-2023	8 333	8 333	NC	8 333		179,76	A	516,65	23-mai-19	ACD
EOM.O2	Etat du Mali 6.50% 2017-2024	10 000	9 950	NC	9 950		284,93	A	650,00	20-avr.-19	AC
EOS.O4	ETAT SENEGAL 6.70% 2012-2019	4 000	4 000	4 000	4 000	60 240 000	210,73	A	268,00	14-déc.-18	ACD
EOS.O5	ETAT SENEGAL 6.50% 2013-2023	10 000	10 000	NC	10 000		105,98	S	325,00	29-janv.-19	ACD
EOS.O6	ETAT SENEGAL 6.50% 2014-2021	7 000	7 000	NC	7 000		152,08	S	227,50	27-nov.-18	ACD
EOS.O7	ETAT SENEGAL 6.30% 2015-2025	10 000	10 010	NC	10 010		215,75	S	317,59	25-nov.-18	ACD
TPBF.O3	TPBF 6,50% 2013-2020	10 000	10 000	NC	10 000		213,72	S	325,00	29-nov.-18	ACD
TPBF.O4	TPBF 6.50% 2017-2027	10 000	10 000	NC	10 000		103,29	S	327,67	31-janv.-19	ACD
TPBF.O5	TPBF 6,50% 2017-2024	10 000	9 999	NC	9 999		159,84	S	325,00	29-déc.-18	ACD
TPBF.O6	TPBF 6.50% 2018-2025	10 000	10 000	NC	10 000		203,01	S	325,89	5-déc.-18	ACD
TPBJ.O1	TPBJ 6.50% 2017-2027	10 000	9 950	NC	9 950		308,08	A	650,00	7-avr.-19	ACD
TPCI.O15	TPCI 6.30% 2013-2018	10 000	10 000	NC	10 000		199,67	S	315,00	3-déc.-18	ACD
TPCI.O16	TPCI 6.55% 2014-2022	10 000	10 000	NC	10 000		233,29	A	655,00	20-mai-19	ACD
TPCI.O17	TPCI 3% 2014-2024	10 000	10 000	NC	10 000		81,97	S	150,00	19-déc.-18	ACD
TPCI.O18	TPCI 5.85% 2014-2021	10 000	10 000	NC	10 000		159,84	S	292,50	19-déc.-18	ACD
TPCI.O19	TPCI 5.99% 2015-2025	10 000	10 000	9 800	9 800	20 196 000	223,19	A	599,00	14-mai-19	ACD
TPCI.O20	TPCI 5.85% 2015-2022	10 000	10 000	NC	10 000		279,71	S	292,50	5-oct.-18	ACD
TPCI.O21	TPCI 6% 2016-2028	10 000	10 000	NC	10 000		282,74	A	600,00	8-avr.-19	ACD
TPCI.O22	TPCI 5.90% 2016-2026	10 000	10 000	NC	10 000		168,11	A	590,00	15-juin-19	ACD
TPCI.O23	TPCI 5.90% 2016-2026	10 000	10 000	NC	10 000		507,56	A	590,00	17-nov.-18	ACD
TPCI.O24	TPCI 6.25% 2017-2029 (*)	10 000	9 990	NC	9 990		307,38	S	312,50	30-sept.-18	ACD
TPCI.O25	TPCI 5,95% 2017-2024 A	10 000	10 000	NC	10 000		253,61	S	297,50	24-oct.-18	ACD
TPCI.O26	TPCI 5,95% 2017-2024 B	10 000	10 000	NC	10 000		226,36	S	297,50	10-nov.-18	ACD
TPTG.O1	TPTG 6,90% 2018-2023	10 000	10 000	NC	10 000		118,13	S	345,00	26-janv.-19	AC
<b>TOTAL</b>						<b>80</b>	<b>436 000</b>				
<b>OBLIGATIONS REGIONALES</b>											
BIDC.O3	BIDC-EBID 6.50% 2014-2021 (*)	10 000	10 000	NC	10 000		323,23	S	325,00	28-sept.-18	ACD
BIDC.O4	BIDC-EBID 6.10% 2017-2027	10 000	10 000	NC	10 000		172,14	A	610,00	16-juin-19	ACD
BOAD.O11	BOAD 5.95% 2012-2019	10 000	9 950	NC	9 950		334,18	A	595,00	6-mars-19	ACD
BOAD.O12	BOAD 5.95% 2014-2021	10 000	10 000	NC	10 000		448,29	A	595,00	26-déc.-18	ACD
CRRH.O1	CRRH-UEMOA 6.10% 2012-2022	10 000	10 000	NC	10 000		74,59	S	305,00	13-févr.-19	AC
CRRH.O2	CRRH-UEMOA 6.10% 2012-2024	10 000	10 000	NC	10 000		119,35	S	305,00	17-janv.-19	AC
CRRH.O3	CRRH-UEMOA 6% 2013-2023	10 000	10 000	NC	10 000		252,46	S	300,00	26-oct.-18	AC
CRRH.O4	CRRH-UEMOA 6% 2014-2024	10 000	9 950	NC	9 950		145,90	S	300,00	30-déc.-18	AC
CRRH.O5	CRRH-UEMOA 5.85% 2015-2025	10 000	10 000	NC	10 000		136,23	S	294,90	4-janv.-19	AC
CRRH.O6	CRRH-UEMOA 5.85% 2016-2026	10 000	10 000	NC	10 000		136,71	S	292,50	3-janv.-19	ACD
CRRH.O7	CRRH-UEMOA 5.95% 2017-2029	9 583	9 583	NC	9 583		206,08	S	285,10	17-nov.-18	AC
SHAF.O3	SHELTER AFRIQUE 6.6% 2014-2021	5 000	5 000	NC	5 000		27,12	S	166,36	28-févr.-19	ACD
<b>TOTAL</b>						<b>0</b>	<b>0</b>				
<b>OBLIGATIONS PRIVEES</b>											
ORGT.O1	ORAGROUP 6.75% 2013-2019	10 000	10 000	NC	10 000		212,09	S	337,50	4-déc.-18	ACD
SIFC.O1	SIFCA 6.90% 2013-2021	10 000	10 000	NC	10 000		92,63	A	676,20	8-août-19	ACD
<b>TOTAL</b>						<b>0</b>	<b>0</b>				
<b>SUKUK ET TITRES ASSIMILES</b>											
SUKCI.S1	SUKUK CI 5.75% 2015-2020	10 000	10 000	NC	10 000		145,35	S	292,29	28-déc.-18	AC
SUKCI.S2	SUKUK CI 5.75% 2016-2023	10 000	10 000	NC	10 000		31,94	S	289,10	7-mars-19	ACD
SUKSN.S2	SUKUK SN 6% 2016-2026	10 000	10 000	NC	10 000		105,00	S	306,67	26-janv.-19	ACD
SUKTG.S1	SUKUK TG 6.5% 2016-2026	10 000	10 000	NC	10 000			S		17-août-18	ACD
<b>TOTAL</b>						<b>0</b>	<b>0</b>				
<b>TOTAL - Marché des obligations</b>						<b>80</b>	<b>436 000</b>				

Légende :  
 (\*) Ex-Coupon couru (\*\* Ex-marge de profits  
 Cours du jour: Ouv.: Ouverture Clôt.: Clôture Moy.: Moyen  
 Type Amort: Type d'Amortissement IF: In Fine AC: Amortissement Constant AD: Amortissement Dégressif ACD: Amortissement Constant Différé  
 Période: Périodicité de paiement des coupons A: Annuelle S: Semestrielle T: Trimestrielle  
 Eché.: Échéance de paiement des intérêts  
 Mentions: NC: Non Coté Ex-c: Ex-coupon ou Ex-droit SP: Suspendu

**INFORMATIONS****OPERATIONS EN COURS**

Emetteur	Opération
TPBJ	Emprunt obligataire "TPBJ 6.50% 2018-2025"- Première cotation le 25/10/2018

**AVIS**

Entité	N°	Nature	Objet
BRVM	147-2018	Transactions Sur Dossier	Transactions sur dossier

**COMMUNIQUES**

Emetteur	N°	Nature	Objet
----------	----	--------	-------

**QUANTITES RESIDUELLES**
**MARCHE DES ACTIONS**

Symbole	Titre	Quantité résiduelle à l'achat	Cours Achat / Vente			Quantité résiduelle à la vente	Cours de Référence
ABJC	SERVAIR ABIDJAN CI	40	1,100	/	1,150	28	1 150
BICC	BICI CI	165	4,015	/	4,300	390	4 015
BNBC	BERNABE CI	984	2,200	/	2,290	2	2 300
BOAB	BANK OF AFRICA BN	155	4,050	/	4,100	412	4 100
BOABF	BANK OF AFRICA BF	1 003	3,900	/	4,000	899	4 000
BOAC	BANK OF AFRICA CI	30	3,200	/	3,250	20	3 250
BOAM	BANK OF AFRICA ML	165	2,000	/	2,070	89	2 070
BOAN	BANK OF AFRICA NG	1 373	3,900	/			3 900
BOAS	BANK OF AFRICA SENEGAL	734	2,100	/	2,400	2 338	2 400
CABC	SICABLE CI			/	1,200	69	1 200
CBIBF	CORIS BANK INTERNATIONAL	1	7,800	/	8,100	10	8 100
CFAC	CFAO MOTORS CI	1 925	595	/	600	7 091	600
CIEC	CIE CI	24	1,550	/	1,560	5	1 550
ECOC	ECOBANK COTE D'IVOIRE	59	23,000	/	23,100	12	23 100
ETIT	ECOBANK TRANS. INCORP. TG	969 700	21	/	22	86 363	21
FTSC	FILTISAC CI	1	2,000	/	2,150	997	2 150
NEIC	NEI-CEDA CI	180	160	/			170
NSBC	NSIA BANQUE COTE D'IVOIRE			/	Marché	45	7 400
NTLC	NESTLE CI			/	Marché	30	1 430
ONTBF	ONATEL BF	104	3,650	/	3,750	36	3 700
PALC	PALM CI			/	3,145	47	3 145
PRSC	TRACTAFRIC MOTORS CI			/	130,000	18	128 500
SAFC	SAFCA CI			/	Marché	23	5 500
SCRC	SUCRIVOIRE	15	965	/	995	28	1 000
SDCC	SOE CI	49	3,550	/	3,595	93	3 600
SDSC	BOLLORE	4	3,000	/	3,100	3 595	3 100
SEMC	CROWN SIEM CI			/	13,135	51	13 400
SGBC	SGB CI			/	Marché	77	9 995
SHEC	VIVO ENERGY CI	12	855	/	900	2 476	900
SIBC	SOCIETE IVOIRIENNE DE BANQUE	69	2,500	/	2,600	734	2 600
SICC	SICOR CI			/	3,530	10	3 530
SIVC	AIR LIQUIDE CI			/	470	263	470
SLBC	SOLIBRA CI	3	59,000	/	60,200	3	60 000
SMBC	SMB CI			/	19,240	398	19 240
SNTS	SONATEL SN	1 414	20,095	/	20,100	713	20 100
SOGC	SGB CI	20	2,815	/	2,820	7	2 820
SPHC	SAPH CI	1	2,800	/	2,895	80	2 895
STAC	SETAO CI			/	280	1 044	280
STBC	SITAB CI			/	1,780	100	1 780
SVOC	MOVIS CI			/	2,595	2	2 595
TTLC	TOTAL CI	9	1,625	/	1,695	250	1 700
TTLS	TOTAL SN	9	1,255	/	1,300	1 054	1 300
TTRC	TRITURAF CI-Ste en Liquidation			/			490
UNLC	UNILEVER CI	2	10,300	/	11,110	117	11 110
UNXC	UNIWAX CI	1 188	2,900	/	2,985	243	2 985

**QUANTITES RESIDUELLES**

**MARCHE DES DROITS**

Symbole	Titre	Quantité résiduelle à l'achat	Cours Achat / Vente	Quantité résiduelle à la vente	Cours de Référence
---------	-------	-------------------------------	---------------------	--------------------------------	--------------------

**TROISIEME COMPARTIMENT - BRVM PETITES CAPITALISATIONS**

Symbole	Titre	Quantité résiduelle à l'achat	Cours Achat / Vente	Quantité résiduelle à la vente	Cours de Référence
---------	-------	-------------------------------	---------------------	--------------------------------	--------------------

**QUANTITES RESIDUELLES**
**MARCHE DES OBLIGATIONS**

Symbole	Titre	Quantité résiduelle à l'achat	Cours Achat / Vente	Quantité résiduelle à la vente	Cours de Référence
ORGT.O1	ORAGROUP 6.75% 2013-2019		/ 10,000	88	10 000
SIFC.O1	SIFCA 6.90% 2013-2021		/ 10,000	200	10 000
EOM.O1	ETAT DU MALI 6.20% 2016-2023		/ 8,333	405	8 333
EOM.O2	Etat du Mali 6.50% 2017-2024		/ 10,000	40	9 950
EOS.O4	ETAT SENEGAL 6.70% 2012-2019		/ 4,000	70	4 000
EOS.O5	ETAT SENEGAL 6.50% 2013-2023		/		10 000
EOS.O6	ETAT SENEGAL 6.50% 2014-2021		/ 7,000	16	7 000
EOS.O7	ETAT SENEGAL 6.30% 2015-2025		/ 10,000	65 100	10 010
TPCI.O22	TPCI 5.90% 2016-2026		/ 9,800	49 990	10 000
TPCI.O23	TPCI 5.90% 2016-2026		/		10 000
TPCI.O24	TPCI 6.25% 2017-2029		/		9 990
TPCI.O25	TPCI 5,95% 2017-2024 A		/ 10,000	600	10 000
TPCI.O26	TPCI 5,95% 2017-2024 B		/		10 000
TPTG.O1	TPTG 6,90% 2018-2023		/ 10,000	52 046	10 000
TPCI.O16	TPCI 6.55% 2014-2022		/		10 000
TPCI.O17	TPCI 3% 2014-2024		/		10 000
TPCI.O18	TPCI 5.85% 2014-2021		/		10 000
TPCI.O19	TPCI 5.99% 2015-2025		/ 9,800	22 469	9 800
TPCI.O20	TPCI 5.85% 2015-2022		/ 10,000	270	10 000
TPCI.O21	TPCI 6% 2016-2028		/ 9,800	51 700	10 000
TPBF.O3	TPBF 6,50% 2013-2020		/		10 000
TPBF.O4	TPBF 6.50% 2017-2027		/ 10,000	327	10 000
TPBF.O5	TPBF 6,50% 2017-2024		/ 10,000	10 340	9 999
TPBF.O6	TPBF 6.50% 2018-2025		/ 10,000	20	10 000
TPBJ.O1	TPBJ 6.50% 2017-2027		/ 9,900	30 000	9 950
TPCI.O15	TPCI 6.30% 2013-2018		/		10 000
BIDC.O3	BIDC-EBID 6.50% 2014-2021		/ 10,000	7 640	10 000
BIDC.O4	BIDC-EBID 6.10%2017-2027		/ 9,800	1 657	10 000
BOAD.O11	BOAD 5.95% 2012-2019	1 500	9,700 /		9 950
BOAD.O12	BOAD 5.95% 2014-2021		/		10 000
CRRH.O1	CRRH-UEMOA 6.10% 2012-2022		/		10 000
CRRH.O2	CRRH-UEMOA 6.10% 2012-2024		/		10 000
CRRH.O3	CRRH-UEMOA 6% 2013-2023		/		10 000
CRRH.O4	CRRH-UEMOA 6% 2014-2024		/		9 950
CRRH.O5	CRRH-UEMOA 5.85% 2015-2025		/		10 000
CRRH.O6	CRRH-UEMOA 5.85% 2016-2026		/		10 000
CRRH.O7	CRRH-UEMOA 5.95% 2017-2029		/		9 583
SHAF.O3	SHELTER AFRIQUE 6.6% 2014-2021		/ 5,000	211	5 000

**SUKUK ET TITRES ASSIMILES**

Symbole	Titre	Quantité résiduelle à l'achat	Cours Achat / Vente	Quantité résiduelle à la vente	Cours de Référence
SUKCI.S1	SUKUK CI 5.75% 2015-2020		/		10 000
SUKCI.S2	SUKUK CI 5.75% 2016-2023		/		10 000
SUKSN.S2	SUKUK SN 6% 2016-2026		/		10 000
SUKTG.S1	SUKUK TG 6.5% 2016-2026		/		10 000



**CALENDRIER DES ASSEMBLEES GENERALES**

**ANNEE : 2018**

Société	Nature	Date	Heure	Lieu
CORIS BANK INTERNATIONAL	Extraordinaire	29/08/2018	09:00:00	Hôtel SOPATEL Silmandé SA
MOVIS CI	Extraordinaire	26/07/2018	11:00:00	Amphithéâtre de l'immeuble CRRAE-UEMOA Sise au Plateau, Immeuble Versus Bank
MOVIS CI	Ordinaire	26/07/2018	09:30:00	Amphithéâtre de l'immeuble CRRAE-UEMOA Sise au Plateau, Immeuble Versus Bank
SMB	Mixte	05/07/2018	09:30:00	Amphithéâtre de la CGECI (La Maison de l'Entreprise) sis à Abidjan-plateau, à l'angle du boulevard de la République et l'Avenue Lamblin
TRACTAFRIC CI	Mixte	29/06/2018	17:00:00	Siège de TRACTAFRIC MOTORS Zone 3, Km 4, boulevard de Marseille, dans le hall HYUNDAI
SODECI	Ordinaire	27/06/2018	15:30:00	Espace Events sis à Abidjan, Cocody 2 Plateaux, Boulevard Latrille (initialement prévue le 20/06/2018 est reportée au 27/06/2018)
UNILEVER CI	Mixte	27/06/2018	09:30:00	Amphithéâtre de l'immeuble CRRAE-UEMOA Sise au Plateau, Immeuble Versus Bank
AIR LIQUIDE CI	Ordinaire	26/06/2018	10:00:00	Salle de Conférence de la CRRAE-UEMOA
BERNABE CI	Ordinaire	25/06/2018	11:00:00	Maison de l'Entreprise (CGECI), Abidjan-Plateau
NESTLE CI	Ordinaire	25/06/2018	10:00:00	LATRILLE EVENTS
SETAO CI	Ordinaire	22/06/2018	10:00:00	Hôtel TIAMA (Salle EBENE) - Abidjan
SAFCA CI	Ordinaire	22/06/2018	10:00:00	Siège de la société, 1,Rue des Carrossiers, Zone 3 C (Face SOCOCE TreichVille)
SITAB	Mixte	21/06/2018	10:30:00	Salle JEWELS de la Maison de l'Entreprise C.G.E.C.I au plateau
SICOR	Ordinaire	21/06/2018	09:30:00	Palm Club Hôtel Abidjan, Cocody, angle Boulevard Latrille - Route du Lycée technique
NEI-CEDA CI	Ordinaire	21/06/2018	10:00:00	Hôtel AZALAI, Boulevard VGE à ABIDJAN
CROWN SIEM CI	Mixte	20/06/2018	09:00:00	Siège de la CGECI, sis à la Maison de l'Entreprise, au Plateau, à l'Angle du Boulevard de la République et de l'Avenue Lamblin
CIE CI	Ordinaire	20/06/2018	10:00:00	Sofitel Abidjan Hôtel Ivoire
TOTAL	Ordinaire	20/06/2018	10:00:00	Salle de conférence de l'hôtel Radisson Blu à Abidjan
TOTAL SENEGAL S.A.	Ordinaire	18/06/2018	15:00:00	Hôtel Terrou-Bi, Corniche Ouest, Boulevard Martin Luther King à Dakar
SGB CI	Mixte	13/06/2018	09:00:00	Amphithéâtre de la CGECI, Plateau Angle du Boulevard de la République et de l'Avenue Lamblin
FILTISAC CI	Ordinaire	08/06/2018	10:00:00	Immeuble CRRAE - UMOA ABIDJAN-Plateau (RCI) - Debut des inscriptions à 9h00
BICI CI	Ordinaire	07/06/2018	11:00:00	CGECI Abidjan
UNIWAX CI	Ordinaire	07/06/2018	10:00:00	Espace Latrille Events, sis à Abidjan, II Plateaux (Carrefour Duncan)
CFAO MOTORS CI	Ordinaire	05/06/2018	10:00:00	Siège social de CFAO MOTORS CI sis à Abidjan, 117, Boulevard de Marseille
SOGB	Ordinaire	05/06/2018	11:00:00	Salle de conférence de l'immeuble CRRAE-UMOA, Abidjan Plateau
NSBC	Ordinaire	30/05/2018	10:00:00	Espace Latrille Event sis à Abidjan-Cocody, Deux Plateaux, Boulevard Latrille, à proximité du Carrefour Duncan
ECOBANK CI	Ordinaire	29/05/2018	10:30:00	Espace Latrille Event sis à Abidjan-Cocody, Deux Plateaux, Boulevard Latrille
ONATEL BF	Mixte	17/05/2018	10:00:00	Royal Beach Hôtel, OUAGADOUGOU - BURKINA FASO
SUCRIVOIRE	Ordinaire	17/05/2018	09:30:00	Auditorium de la CRRAE-UMOA sise à Abidjan-Plateau (Rue Botreau Roussel)
BANK OF AFRICA CI	Mixte	14/05/2018	10:00:00	Locaux du siège social, Angle Avenue Terrasson de Fougères et Rue Gourgas
PALM CI	Ordinaire	09/05/2018	09:30:00	Salle de Conférence de la CRRAE-UEMOA, sise à Abidjan-Plateau
BOLLORE TRANSPORT & LOGISTICS	Ordinaire	09/05/2018	10:00:00	Salle de conférence de l'immeuble CRRAE-UEMOA, sise au Plateau, Avenue Delafosse prolongée, face à l'hôtel PULLMAN à Abidjan
BANK OF AFRICA ML	Mixte	05/05/2018	09:30:00	Grand-Hôtel
SAPH CI	Ordinaire	03/05/2018	09:30:00	Salle de conférence de CRRAE-UMOA (Versus Bank au Plateau)
SOLIBRA	Ordinaire	24/04/2018	10:30:00	Espace CRISTAL 8, rue du chevalier de Clieu, Zone 4 C, Salle PLATINIUM, ABIDJAN
ECOBANK TG	Ordinaire	24/04/2018	10:30:00	Salle de Conférence du Centre Panafricain Ecobank, 2365, Boulevard du Mono, Lomé, Togo

jeudi 27 septembre 2018

VIVO ENERGY CI	Ordinaire	19/04/2018	09:00:00	Espace Latrille Event
SONATEL	Ordinaire	17/04/2018	10:00:00	l'hôtel King Fahd Palace à Dakar
BANK OF AFRICA BN	Ordinaire	12/04/2018	10:00:00	Salle de conférence du BENIN MARINA Hôtel
CORIS BANK INTERNATIONAL	Ordinaire	12/04/2018	09:00:00	Hôtel SOPATEL Silmandé SA
SIB	Mixte	06/04/2018	09:00:00	Maison de l'Entreprise (CGECI), Abidjan-Plateau
BANK OF AFRICA BF	Ordinaire	06/04/2018	10:00:00	Salle de Conférence de OUAGA 2000
BANK OF AFRICA NG	Ordinaire	05/04/2018	10:00:00	Centre de formation de la BOA-NIGER (sise à BOA-Siège)
SICABLE	Ordinaire	03/04/2018	10:00:00	Hôtel AZALAI, Boulevard VGE à ABIDJAN
SERVAIR ABIDJAN CI	Ordinaire	28/03/2018	10:00:00	la salle JEWELS de la CGECI sise au Plateau
BANK OF AFRICA SN	Ordinaire	16/03/2018	10:00:00	Immeuble Elan II, 2eme Etage, Route de Ngor, Zone 12, Almadies à Dakar

# L'actualité de la BRVM sur nos plateformes digitales

## Infos BRVM

Pour recevoir les informations boursières par SMS, souscrivez :



Côte d'Ivoire : \*430#  
Bénin : \*430\*15#



Côte d'Ivoire : #139#  
Burkina Faso : \*310#



Côte d'Ivoire : \*431#  
Niger : \*512\*9#  
Togo : \*310#

## Site web

[www.brvm.org](http://www.brvm.org)

## Application Mobile

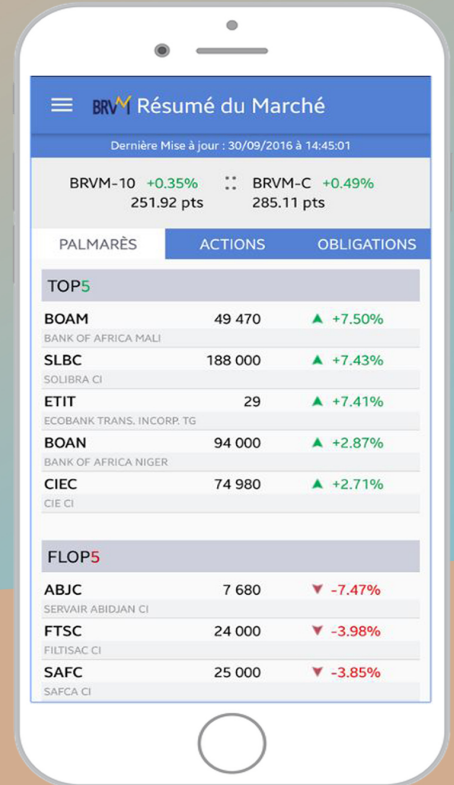

Nous suivre sur :



## AVIS N° 147 - 2018 / BRVM / DG

### Transactions Sur Dossier

La Bourse Régionale des Valeurs Mobilières - BRVM - porte à la connaissance du public et des intervenants du marché que sept (07) Transactions Sur Dossier ont été réalisées ce jeudi 27 septembre 2018.

Elles ont porté sur un total de 15 actions BOA ML, 01 action BOA NG, 184 actions FILTISAC CI, 42 actions NSIA BANQUE CI, 62 actions PALM CI, 68 actions SONATEL SN et 80 actions SUCRIVOIRE CI au prix unitaire de 5 FCFA, soit une valeur totale de 2 260 FCFA.

Pour toute information complémentaire concernant cet avis, veuillez contacter la BRVM à son siège ou les Antennes Nationales de Bourse établies dans chaque pays membre de l'UEMOA.

Fait à Abidjan, le 27 septembre 2018

Dr. Edoh Kossi AMENOUVE



Jeudi 27 septembre 2018

## CALENDRIER DE PAIEMENT DES DIVIDENDES

ANNEE : 2018

Titres	Montant du dividende net par action en FCFA	Numéro de l'Avis	Date de publication de l'Avis au BOC	Ex-coupon	
				T-2	T
BOA SENEGAL	160	043-2018 BRVMDG	09/04/2018	26/04/2018	02/05/2018
BOA BURKINA FASO	358	046-2018 BRVMDG	13/04/2018	02/05/2018	07/05/2018
BOA BENIN	407	049-2018 BRVMDG	17/04/2018	09/05/2018	15/05/2018
SONATEL SENEGAL	1 500	055-2018 BRVMDG	07/05/2018	18/05/2018	23/05/2018
BOLLORE TRANSPORT & LOGISTICS CI	182	064-2018 BRVMDG	15/05/2018	28/05/2018	30/05/2018
SICABLE CI	100	067-2018 BRVMDG	16/05/2018	29/05/2018	31/05/2018
BOA MALI	290	068-2018 BRVMDG	16/05/2018	29/05/2018	31/05/2018
BOA NIGER	379,44	069-2018 BRVMDG	16/05/2018	29/05/2018	31/05/2018
BOA CI	295	065-2018 BRVMDG	16/05/2018	04/06/2018	06/06/2018
ONATEL BURKINA FASO	727,9125	074-2018 BRVMDG	23/05/2018	04/06/2018	06/06/2018
SIB CI	945	076-2018 BRVMDG	25/05/2018	06/06/2018	08/06/2018
SOLIBRA CI	2 322	078-2018 BRVMDG	29/05/2018	12/06/2018	14/06/2018
SERVAIR ABIDJAN CI	98,97	081-2018 BRVMDG	04/06/2018	18/06/2018	20/06/2018
ECOBANK CI	1 844	080-2018 BRVMDG	01/06/2018	20/06/2018	22/06/2018
NSIA BANQUE CI	466,1	085-2018 BRVMDG	07/06/2018	21/06/2018	25/06/2018
BICI CI	213,56	092-2018 BRVMDG	18/06/2018	28/06/2018	02/07/2018
CORIS BANK INTERNATIONAL BF	336	096-2018 BRVMDG	21/06/2018	03/07/2018	05/07/2018
UNIWAX CI	173,70	103-2018 BRVMDG	29/06/2018	11/07/2018	13/07/2018
SGB CI	585	102-2018 BRVMDG	29/06/2018	13/07/2018	17/07/2018
CIE CI	31,95	111-2018 BRVMDG	06/07/2018	18/07/2018	20/07/2018
SOGB CI	432	100-2018 BRVMDG	27/06/2018	19/07/2018	23/07/2018
VIVO ENERGY CI	42,86	107-2018 BRVMDG	04/07/2018	19/07/2018	23/07/2018
BERNABE CI	63	109-2018 BRVMDG	05/07/2018	23/07/2018	25/07/2018
TOTAL SN	56,25	116-2018 BRVMDG	13/07/2018	25/07/2018	27/07/2018
CFAO MOTORS CI	9,90	117-2018 BRVMDG	13/07/2018	25/07/2018	27/07/2018
FILTISAC CI	161,27	125-2018 BRVMDG	30/07/2018	13/08/2018	16/08/2018
SMB CI	450	130-2018 BRVMDG	13/08/2018	27/08/2018	29/08/2018
SODECI	270	131-2018 BRVMDG	13/08/2018	27/08/2018	29/08/2018
TRACTAFRIC MOTORS CI	3 839	132-2018 BRVMDG	16/08/2018	29/08/2018	31/08/2018
PALM CI	253,47	142-2018 BRVMDG	10/09/2018	20/09/2018	24/09/2018
SAPH CI	78	143-2018 BRVMDG	13/09/2018	25/09/2018	27/09/2018
SUCRIVOIRE CI	72	141-2018 BRVMDG	10/09/2018	26/09/2018	28/09/2018
TOTAL CI	103,45	144-2018 BRVMDG	14/09/2018	26/09/2018	28/09/2018

