

BRVM 10	183,63
Variation Jour	↑ 0,14 %
Variation annuelle	↓ -16,40 %



BULLETTIN OFFICIEL DE LA COTE

N° 182

mercredi 26 septembre 2018

Site : www.brvm.org

BRVM Composite	192,47
Variation Jour	↓ -0,01 %
Variation annuelle	↓ -20,81 %

Evolution des indices

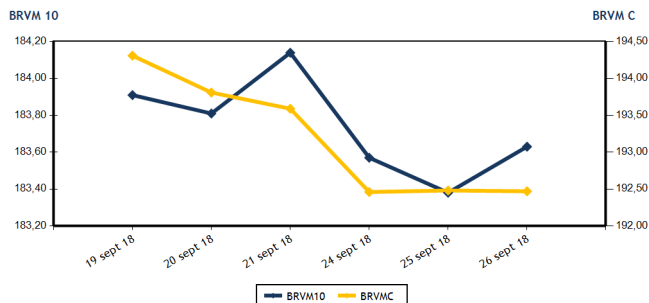

Volumes et valeurs transigés

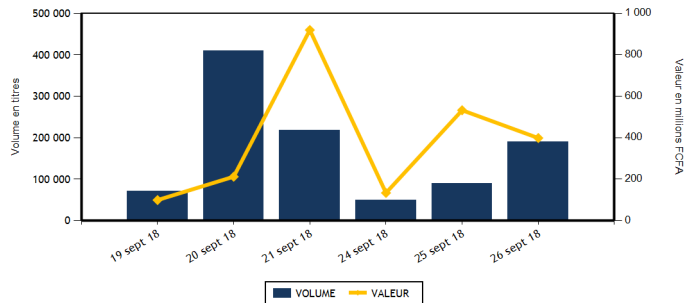

Actions	Niveau	Evol. Jour
Capitalisation boursière (FCFA)	5 413 192 000 760	-0,01 %
Volume échangé	189 105	111,68 %
Valeur transigée (FCFA)	394 915 978	-25,71 %
Nombre de titres transigés	32	-11,11 %
Nombre de titres en hausse	8	33,33 %
Nombre de titres en baisse	17	-22,73 %
Nombre de titres inchangés	7	-12,50 %

PLUS FORTES HAUSSES

Titres	Cours	Evol. Jour	Evol. annuelle
BANK OF AFRICA SENEGAL (BOAS)	2 255	7,38 %	-9,80 %
SMB CI (SMBC)	19 240	7,19 %	152,49 %
BERNABE CI (BNBC)	2 300	4,55 %	-25,81 %
BOLLORE (SDSC)	3 000	3,81 %	-39,88 %
BANK OF AFRICA NG (BOAN)	3 800	2,70 %	-23,23 %

INDICES SECTORIELS

Base = 100 au 14 juin 1999	Nombre de sociétés	Valeur	Evol. Jour	Evol. annuelle	Volume	Valeur	PER moyen
BRVM - INDUSTRIE	12	66,23	0,27 %	-35,70 %	1 505	4 155 220	17,69
BRVM - SERVICES PUBLICS	4	588,44	-0,27 %	-16,59 %	21 316	256 093 605	18,95
BRVM - FINANCES	14	70,16	0,20 %	-19,87 %	149 577	106 892 703	6,93
BRVM - TRANSPORT	2	725,68	3,75 %	-39,66 %	3 541	10 269 260	12,42
BRVM - AGRICULTURE	5	134,21	-2,44 %	-26,85 %	2 494	2 885 075	8,87
BRVM - DISTRIBUTION	7	269,96	0,06 %	-20,70 %	10 672	14 620 115	15,43
BRVM - AUTRES SECTEURS	1	351,66	0,00 %	58,33 %	0	0	4,37
BRVM - PETITES CAPITALISATIONS	-	-	-	-	-	-	-

Obligations	Niveau	Evol. Jour
Capitalisation boursière (FCFA)	3 293 168 249 616	0,00 %
Volume échangé	369	269,00 %
Valeur transigée (FCFA)	3 690 000	270,05 %
Nombre de titres transigés	2	-60,00 %
Nombre de titres en hausse	1	0,00 %
Nombre de titres en baisse	0	-100,00 %
Nombre de titres inchangés	1	-50,00 %

PLUS FORTES BAISES

Titres	Cours	Evol. Jour	Evol. annuelle
SUCRIVOIRE (SCRC)	995	-8,72 %	-12,72 %
SOGB CI (SOGC)	2 650	-5,36 %	-36,90 %
CIE CI (CIEC)	1 600	-5,04 %	-23,81 %
BANK OF AFRICA ML (BOAM)	2 085	-4,58 %	-59,90 %
VIVO ENERGY CI (SHEC)	855	-3,93 %	-5,00 %

Indicateurs	1er et 2è Comp.	BRVM PC
PER moyen du marché	12,07	
Taux de rendement moyen du marché	6,93	
Taux de rentabilité moyen du marché	7,57	
Nombre de sociétés cotées	45	
Nombre de lignes obligataires	42	
Volume moyen annuel par séance	6 301,00	
Valeur moyenne annuelle par séance	10 285 392,08	

Indicateurs	1er et 2è Comp.	BRVM PC
Ratio moyen de liquidité	16,41	
Ratio moyen de satisfaction	14,79	
Ratio moyen de tendance	90,13	
Ratio moyen de couverture	110,96	
Taux de rotation moyen du marché	0,02	
Prime de risque du marché	2,28	
Nombre de SGI participantes	25	

Définitions

Volume moyen annuel par séance = Valeur annuel échangé / nombre de séances
 Valeur moyenne annuelle par séance = Valeur annuelle échangée / nombre de séances
 Ratio moyen de liquidité = Moyenne des ratios de liquidité (Titres échangés / Volume des ordres de vente)
 Ratio moyen de satisfaction = Moyenne des ratios de satisfaction (Titres échangés / Volume des ordres d'achat)
 Ratio moyen de tendance = Moyenne des ratios de tendance (Volume des ordres d'achat / Volume des ordres de vente)
 Ratio moyen de couverture = Moyenne des ratios de couverture (Volume des ordres de vente / Volume des ordres d'achat)

Taux moyen de rotation = moyenne des taux de rotation des actions cotées (volume transigé / capi flottante)
 PER moyen du marché = moyenne des PER des actions cotées ayant un PER positif
 Taux de rendement moyen = moyenne des taux de rendement des actions cotées ayant distribué un dividende
 Taux de rentabilité moyen = moyenne des taux de rentabilité des actions cotées
 Prime de risque du marché = (1 / le PER moyen du marché) - le taux de référence actuel des emprunts d'Etat



BRVM - BOURSE REGIONALE DES VALEURS MOBILIERES
 BRVM - Société Anonyme au capital de 3.062.040.000 CFA - RC : CI - ABJ - 1997 - B - 208435 - CC : 9819725 - E
 Siège Social : Abidjan - CÔTE D'IVOIRE. Adresse : 18, Rue Joseph ANOMA (Rue des Banques) - Abidjan
 Tél : +225 20 32 66 85 / 86, Fax : +225 20 32 66 84, Mail : brvm@brvm.org, Site Web : www.brvm.org

MARCHE DES ACTIONS

Symbole	Titre	Cours Précédent	Cours du jour Ouv. Clôt.	Variation jour	Séance de cotation Volume Valeur	Cours Référence	Variation de l'année précédente	Dernier dividende payé Montant net Date	Rdt. Net	PER
SECTEUR - INDUSTRIE		66,23	points	↑	0,27 %					
CABC	SICABLE CI	1 200	1 200 1 200	0,00 %	1 053 1 263 600	1 200	8,60 %	100,00 31-mai-18	8,33 %	7,25
FTSC	FILTISAC CI	2 200	2 200 2 150	-2,27 %	272 588 300	2 150	-56,35 %	161,27 16-août-18	7,50 %	12,17
NEIC	NEI-CEDA CI	170	NC NC	0,00 %		170	359,46 %	9,00 28-juin-01		4,29
NTLC	NESTLE CI	1 430	NC NC	0,00 %		1 430	-24,74 %	31,50 12-août-11		
SEMC	CROWN SIEM CI	13 400	NC NC	0,00 %		13 400	-3,42 %	676,80 29-sept.-17	5,05 %	56,42
SIVC	AIR LIQUIDE CI	465	455 455	-2,15 %	12 5 460	455	13,75 %	63,00 29-sept.-17	13,85 %	
SLBC	SOLIBRA CI	60 500	60 000 60 000	-0,83 %	1 60 000	60 000	-52,00 %	2 322,00 14-juin-18	3,87 %	23,24
SMBC	SMB CI	17 950	18 305 19 240	7,19 %	115 2 089 980	19 240	152,49 %	450,00 29-août-18	2,34 %	5,00
STBC	SITAB CI	1 850	NC NC	0,00 %		1 850	-48,61 %	206,20 19-juin-17	11,15 %	
TTRC	TRITURAF CI-Ste en Liquidation	490	SP SP	0,00 %		490	0,00 %	1 440,00 19-juil.-02		
UNLC	UNILEVER CI	11 110	NC NC	0,00 %		11 110	30,71 %	1 233,00 9-juil.-12		
UNXC	UNIWAX CI	2 990	2 800 2 990	0,00 %	52 147 880	2 990	-29,98 %	173,70 13-juil.-18	5,81 %	15,46
TOTAL					1 505 4 155 220					17,69
SECTEUR - SERVICES PUBLICS		588,44	points	↓	-0,27 %					
CIEC	CIE CI	1 685	1 680 1 600	-5,04 %	887 1 490 045	1 600	-23,81 %	31,95 20-juil.-18	2,00 %	45,09
ONTBF	ONATEL BF	3 710	3 715 3 700	-0,27 %	8 867 32 834 745	3 700	-22,59 %	363,96 6-juin-18	9,84 %	8,90
SDCC	SODE CI	3 700	3 600 3 600	-2,70 %	580 2 110 800	3 600	-39,09 %	270,00 29-août-18	7,50 %	11,90
SNTS	SONATEL SN	20 000	20 000 20 000	0,00 %	10 982 219 658 015	20 000	-14,89 %	1 500,00 23-mai-18	7,50 %	9,89
TOTAL					21 316 256 093 605					18,95
SECTEUR - FINANCES		70,16	points	↑	0,20 %					
BICC	BICI CI	4 000	4 010 4 000	0,00 %	1 791 7 192 455	4 000	-52,89 %	213,56 2-juil.-18	5,34 %	7,18
BOAB	BANK OF AFRICA BN	4 240	4 240 4 235	-0,12 %	424 1 766 490	4 235	-43,15 %	407,00 15-mai-18	9,61 %	5,76
BOABF	BANK OF AFRICA BF	4 180	4 180 4 170	-0,24 %	300 1 250 255	4 170	-41,68 %	358,00 7-mai-18	8,59 %	6,09
BOAC	BANK OF AFRICA CI	3 395	3 390 3 390	-0,15 %	200 678 000	3 390	-30,82 %	295,00 6-juin-18	8,70 %	6,25
BOAM	BANK OF AFRICA ML	2 185	2 185 2 085	-4,58 %	713 1 501 400	2 085	-59,90 %	290,00 31-mai-18	13,91 %	4,28
BOAN	BANK OF AFRICA NG	3 700	3 700 3 800	2,70 %	1 313 4 876 700	3 800	-23,23 %	379,00 31-mai-18	9,97 %	6,78
BOAS	BANK OF AFRICA SENEGAL	2 100	2 255 2 255	7,38 %	2 4 510	2 255	-9,80 %	160,00 2-mai-18	7,10 %	5,35
CBIBF	CORIS BANK INTERNATIONAL	8 000	7 800 8 100	1,25 %	2 251 17 979 210	8 100	-19,00 %	336,00 5-juil.-18	4,15 %	13,24
ECOC	ECOBANK COTE D'IVOIRE	23 255	22 800 23 150	-0,45 %	482 10 877 200	23 150	-22,00 %	1 844,00 22-juin-18	7,97 %	9,60
ETIT	ECOBANK TRANS. INCORP. TG	22	22 22	0,00 %	130 004 2 860 088	22	29,41 %	1,21 28-avr.-17	5,49 %	3,13
NSBC	NSIA BANQUE COTE D'IVOIRE	7 395	7 200 7 400	0,07 %	4 842 35 251 120	7 400	-23,40 %	466,10 25-juin-18	6,30 %	8,77
SAFC	SAFCA CI	5 500	NC NC	0,00 %		5 500	-49,54 %	576,00 29-juil.-11		
SGBC	SGB CI	10 000	10 000 10 000	0,00 %	634 6 154 290	10 000	-13,42 %	585,00 17-juil.-18	5,85 %	7,85
SIBC	SOCIETE IVOIRIENNE DE BANQUE	2 625	2 500 2 600	-0,95 %	6 621 16 500 985	2 600	-23,53 %	189,00 8-juin-18	7,27 %	5,77
TOTAL					149 577 106 892 703					6,93
SECTEUR - TRANSPORT		725,68	points	↑	3,75 %					
SDSC	BOLLORE	2 890	2 900 3 000	3,81 %	3 541 10 269 260	3 000	-39,88 %	182,00 30-mai-18	6,07 %	12,42
SVOC	MOVIS CI	2 650	NC NC	0,00 %		2 650	-17,32 %	270,00 5-juil.-99		
TOTAL					3 541 10 269 260					12,42

MARCHE DES ACTIONS

Symbole	Titre	Cours Précédent	Cours du jour		Variation jour	Séance de cotation		Cours Référence	Variation de l'année précédente	Dernier dividende payé		Rdt. Net	PER
			Ouv.	Clôt.		Volume	Valeur			Montant net	Date		
SECTEUR - AGRICULTURE		134,21	points		↓	-2,44 %							
PALC	PALM CI	3 200	NC	NC	0,00 %			3 200	-41,82 %	253,47	24-sept.-18	7,92 %	5,68
SCRC	SUCRIVOIRE	1 090	1 000	995	-8,72 %	2 265	2 257 025	995	-12,72 %	72,00	28-sept.-18	7,24 %	6,20
SICC	SICOR CI	3 530	NC	NC	0,00 %			3 530	-10,63 %	1 919,00	25-sept.-00		21,06
SOGC	SOGB CI	2 800	2 800	2 650	-5,36 %	229	628 050	2 650	-36,90 %	432,00	23-juil.-18	16,30 %	5,49
SPHC	SAPH CI	2 980	NC	NC	0,00 %			2 980	-3,72 %	78,00	27-sept.-18	2,62 %	5,92
TOTAL						2 494	2 885 075						8,87
SECTEUR - DISTRIBUTION		269,96	points		↑	0,06 %							
ABJC	SERVAIR ABIDJAN CI	1 195	1 180	1 180	-1,26 %	17	20 060	1 180	-41,00 %	98,97	20-juin-18	8,39 %	12,97
BNBC	BERNABE CI	2 200	2 300	2 300	4,55 %	2 630	6 049 100	2 300	-25,81 %	63,00	25-juil.-18	2,74 %	7,18
CFAC	CFAO MOTORS CI	580	600	595	2,59 %	2 699	1 618 925	595	50,63 %	9,90	27-juil.-18	1,66 %	26,53
PRSC	TRACTAFRIC MOTORS CI	128 500	NC	NC	0,00 %			128 500	-55,47 %	3 839,00	31-août-18	2,99 %	30,12
SHEC	VIVO ENERGY CI	890	890	855	-3,93 %	1 090	970 695	855	-5,00 %	42,86	23-juil.-18	5,01 %	10,76
TTLC	TOTAL CI	1 700	1 600	1 700	0,00 %	1 654	2 589 365	1 700	-38,85 %	103,45	28-sept.-18	6,09 %	10,27
TTLS	TOTAL SN	1 325	1 320	1 300	-1,89 %	2 582	3 371 970	1 300	-31,58 %	56,25	27-juil.-18	4,33 %	10,19
TOTAL						10 672	14 620 115						15,43
AUTRES SECTEURS		351,66	points		→	0,00 %							
STAC	SETAO CI	285	NC	NC	0,00 %			285	58,33 %				4,37
TOTAL						0	0						4,37
TOTAL - Marché des actions						189 105	394 915 978						

MARCHE DES DROITS

Symbole	Titre	Cours Précédent	Cours du jour		Variation jour	Séance de cotation		Cours Référence	Variation depuis l'origine	Parité	Periode de négociation	
			Ouv.	Clôt.		Volume	Valeur				Début	fin
TOTAL												
TOTAL - Marché des droits												

TROISIEME COMPARTIMENT - BRVM PETITES CAPITALISATIONS

Symbole	Titre	Cours Précédent	Cours du jour		Variation jour	Séance de cotation		Cours Référence	Variation depuis l'origine
			Ouv.	Clôt.		Volume	Valeur		
TOTAL									
TOTAL - 3ème Compartiment - BRVM PC									

Légende:
 (d) Ex-dividende
 Cours du jour: Ouv.: Ouverture Clôt.: Clôture Moy.: Moyen
 Mentions : NC: Non Coté Ex-c: Ex-coupon Ex-d: Ex-droit SP: Suspendu Val-T: Valeur Théorique
 PER = Cours / BNPA selon les données disponibles Rdt. Net: Rendement net (DNPA / Cours)
 Comp.: 1 - Premier Compartiment 2 - Second Compartiment 3 - Compartiment de croissance
 Ratio de liquidité = Titres échangés / Volume des ordres de vente
 : Progression de l'indice sectoriel : Stabilité de l'indice sectoriel : Recul de l'indice sectoriel

MARCHE DES OBLIGATIONS

Symbole	Titre	Valeur nominale	Cours Précédent	Cours du jour	Cours Référence	Séance de cotation		Coupon couru	Coupon d'intérêt		Type Amort	
						Volume	Valeur		Période	Montant net	Eché.	
OBLIGATIONS D'ETAT												
EOM.O1	ETAT DU MALI 6.20% 2016-2023	8 333	8 333	NC	8 333			178,35	A	516,65	23-mai-19	ACD
EOM.O2	Etat du Mali 6.50% 2017-2024	10 000	9 950	NC	9 950			283,15	A	650,00	20-avr.-19	AC
EOS.O4	ETAT SENEGAL 6.70% 2012-2019	4 000	4 000	NC	4 000			209,99	A	268,00	14-déc.-18	ACD
EOS.O5	ETAT SENEGAL 6.50% 2013-2023	10 000	10 000	NC	10 000			104,21	S	325,00	29-janv.-19	ACD
EOS.O6	ETAT SENEGAL 6.50% 2014-2021	7 000	7 000	NC	7 000			150,84	S	227,50	27-nov.-18	ACD
EOS.O7	ETAT SENEGAL 6.30% 2015-2025	10 000	10 010	NC	10 010			214,03	S	317,59	25-nov.-18	ACD
TPBF.O3	TPBF 6,50% 2013-2020	10 000	10 000	10 000	10 000	5	50 000	211,96	S	325,00	29-nov.-18	ACD
TPBF.O4	TPBF 6.50% 2017-2027	10 000	10 000	NC	10 000			101,51	S	327,67	31-janv.-19	ACD
TPBF.O5	TPBF 6,50% 2017-2024	10 000	9 999	NC	9 999			158,06	S	325,00	29-déc.-18	ACD
TPBF.O6	TPBF 6.50% 2018-2025	10 000	10 000	NC	10 000			201,23	S	325,89	5-déc.-18	ACD
TPBJ.O1	TPBJ 6.50% 2017-2027	10 000	9 950	NC	9 950			306,30	A	650,00	7-avr.-19	ACD
TPCI.O15	TPCI 6.30% 2013-2018	10 000	10 000	NC	10 000			197,95	S	315,00	3-déc.-18	ACD
TPCI.O16	TPCI 6.55% 2014-2022	10 000	10 000	NC	10 000			231,49	A	655,00	20-mai-19	ACD
TPCI.O17	TPCI 3% 2014-2024	10 000	10 000	NC	10 000			81,15	S	150,00	19-déc.-18	ACD
TPCI.O18	TPCI 5.85% 2014-2021	10 000	10 000	NC	10 000			158,24	S	292,50	19-déc.-18	ACD
TPCI.O19	TPCI 5.99% 2015-2025	10 000	10 000	NC	10 000			221,55	A	599,00	14-mai-19	ACD
TPCI.O20	TPCI 5.85% 2015-2022	10 000	10 000	NC	10 000			278,11	S	292,50	5-oct.-18	ACD
TPCI.O21	TPCI 6% 2016-2028	10 000	10 000	NC	10 000			281,10	A	600,00	8-avr.-19	ACD
TPCI.O22	TPCI 5.90% 2016-2026	10 000	10 000	NC	10 000			166,49	A	590,00	15-juin-19	ACD
TPCI.O23	TPCI 5.90% 2016-2026	10 000	10 000	NC	10 000			505,95	A	590,00	17-nov.-18	ACD
TPCI.O24	TPCI 6.25% 2017-2029 (*)	10 000	9 990	NC	9 990			305,67	S	312,50	30-sept.-18	ACD
TPCI.O25	TPCI 5,95% 2017-2024 A	10 000	10 000	NC	10 000			251,98	S	297,50	24-oct.-18	ACD
TPCI.O26	TPCI 5,95% 2017-2024 B	10 000	10 000	NC	10 000			224,74	S	297,50	10-nov.-18	ACD
TPTG.O1	TPTG 6,90% 2018-2023	10 000	9 985	10 000	10 000	364	3 640 000	116,25	S	345,00	26-janv.-19	AC
TOTAL						369	3 690 000					
OBLIGATIONS REGIONALES												
BIDC.O3	BIDC-EBID 6.50% 2014-2021 (*)	10 000	10 000	NC	10 000			321,47	S	325,00	28-sept.-18	ACD
BIDC.O4	BIDC-EBID 6.10% 2017-2027	10 000	10 000	NC	10 000			170,47	A	610,00	16-juin-19	ACD
BOAD.O11	BOAD 5.95% 2012-2019	10 000	9 950	NC	9 950			332,55	A	595,00	6-mars-19	ACD
BOAD.O12	BOAD 5.95% 2014-2021	10 000	10 000	NC	10 000			446,66	A	595,00	26-déc.-18	ACD
CRRH.O1	CRRH-UEMOA 6.10% 2012-2022	10 000	10 000	NC	10 000			72,93	S	305,00	13-févr.-19	AC
CRRH.O2	CRRH-UEMOA 6.10% 2012-2024	10 000	10 000	NC	10 000			117,69	S	305,00	17-janv.-19	AC
CRRH.O3	CRRH-UEMOA 6% 2013-2023	10 000	10 000	NC	10 000			250,82	S	300,00	26-oct.-18	AC
CRRH.O4	CRRH-UEMOA 6% 2014-2024	10 000	9 950	NC	9 950			144,26	S	300,00	30-déc.-18	AC
CRRH.O5	CRRH-UEMOA 5.85% 2015-2025	10 000	10 000	NC	10 000			134,63	S	294,90	4-janv.-19	AC
CRRH.O6	CRRH-UEMOA 5.85% 2016-2026	10 000	10 000	NC	10 000			135,12	S	292,50	3-janv.-19	ACD
CRRH.O7	CRRH-UEMOA 5.95% 2017-2029	9 583	9 583	NC	9 583			204,53	S	285,10	17-nov.-18	AC
SHAF.O3	SHELTER AFRIQUE 6.6% 2014-2021	5 000	5 000	NC	5 000			26,22	S	166,36	28-févr.-19	ACD
TOTAL						0	0					
OBLIGATIONS PRIVEES												
ORGT.O1	ORAGROUP 6.75% 2013-2019	10 000	10 000	NC	10 000			210,25	S	337,50	4-déc.-18	ACD
SIFC.O1	SIFCA 6.90% 2013-2021	10 000	10 000	NC	10 000			90,78	A	676,20	8-août-19	ACD
TOTAL						0	0					
SUKUK ET TITRES ASSIMILES												
SUKCI.S1	SUKUK CI 5.75% 2015-2020	10 000	10 000	NC	10 000			143,75	S	292,29	28-déc.-18	AC
SUKCI.S2	SUKUK CI 5.75% 2016-2023	10 000	10 000	NC	10 000			30,35	S	289,10	7-mars-19	ACD
SUKSN.S2	SUKUK SN 6% 2016-2026	10 000	10 000	NC	10 000			103,33	S	306,67	26-janv.-19	ACD
SUKTG.S1	SUKUK TG 6.5% 2016-2026	10 000	10 000	NC	10 000				S		17-août-18	ACD
TOTAL						0	0					
TOTAL - Marché des obligations						369	3 690 000					

Légende :
 (*) Ex-Coupon couru (**) Ex-marge de profits
 Cours du jour: Ouv.: Ouverture Clôt.: Clôture Moy.: Moyen
 Type Amort: Type d'Amortissement IF: In Fine AC: Amortissement Constant AD: Amortissement Dégressif ACD: Amortissement Constant Différé
 Période: Périodicité de paiement des coupons A: Annuelle S: Semestrielle T: Trimestrielle
 Eché.: Échéance de paiement des intérêts
 Mentions: NC: Non Coté Ex-c: Ex-coupon ou Ex-droit SP: Suspendu

INFORMATIONS

OPERATIONS EN COURS

Emetteur	Opération
TPBJ	Emprunt obligataire "TPBJ 6.50% 2018-2025"- Première cotation le 25/10/2018

AVIS

Entité	N°	Nature	Objet
--------	----	--------	-------

COMMUNIQUES

Emetteur	N°	Nature	Objet
----------	----	--------	-------

QUANTITES RESIDUELLES

MARCHE DES ACTIONS

Symbole	Titre	Quantité résiduelle à l'achat	Cours Achat / Vente		Quantité résiduelle à la vente	Cours de Référence
ABJC	SERVAIR ABIDJAN CI		/	1,180	25	1 180
BICC	BICI CI	5	4,010	/	400	4 000
BNBC	BERNABE CI	570	2,200	/	67	2 300
BOAB	BANK OF AFRICA BN	10	4,150	/	13	4 235
BOABF	BANK OF AFRICA BF	20	4,005	/	18	4 170
BOAC	BANK OF AFRICA CI	30	3,350	/	250	3 390
BOAM	BANK OF AFRICA ML		/	2,090	335	2 085
BOAN	BANK OF AFRICA NG	1 027	3,600	/	149	3 800
BOAS	BANK OF AFRICA SENEGAL	9	2,010	/	245	2 255
CABC	SICABLE CI		/	1,150	150	1 200
CBIBF	CORIS BANK INTERNATIONAL	40	7,625	/	16	8 100
CFAC	CFAO MOTORS CI	1 351	580	/	205	595
CIEC	CIE CI	80	1,565	/	10	1 600
ECOC	ECOBANK COTE D'IVOIRE	200	23,000	/	33	23 150
ETIT	ECOBANK TRANS. INCORP. TG	953 317	21	/	183 487	22
FTSC	FILTISAC CI	217	2,100	/	38	2 150
NEIC	NEI-CEDA CI	180	160	/		170
NSBC	NSIA BANQUE COTE D'IVOIRE		/	7,300	82	7 400
NTLC	NESTLE CI		/	1,400	70	1 430
ONTBF	ONATEL BF	2 331	3,700	/	10	3 700
PALC	PALM CI	10	2,960	/	349	3 200
PRSC	TRACTAFRIC MOTORS CI		/	130,000	18	128 500
SAFC	SAFCA CI		/	Marché	23	5 500
SCRC	SUCRIVOIRE	20	960	/	328	995
SDCC	SODE CI	7	3,600	/	1 403	3 600
SDSC	BOLLORE	346	2,900	/	156	3 000
SEMC	CROWN SIEM CI		/	13,135	51	13 400
SGBC	SGB CI	26	9,510	/	676	10 000
SHEC	VIVO ENERGY CI	12	855	/	324	855
SIBC	SOCIETE IVOIRIENNE DE BANQUE	532	2,600	/	2	2 600
SICC	SICOR CI		/	3,530	10	3 530
SIVC	AIR LIQUIDE CI	60	450	/	55	455
SLBC	SOLIBRA CI	3	59,000	/	3	60 000
SMBC	SMB CI	20	17,005	/	398	19 240
SNTS	SONATEL SN	9 495	20,000	/	100	20 000
SOGC	SOGB CI	6	2,650	/	85	2 650
SPHC	SAPH CI	1	2,800	/	110	2 980
STAC	SETAO CI		/	280	1 019	285
STBC	SITAB CI		/	1,785	250	1 850
SVOC	MOVIS CI		/	2,600	42	2 650
TTLC	TOTAL CI	21	1,500	/	1 432	1 700
TTLS	TOTAL SN	100	1,250	/	766	1 300
TTRC	TRITURAF CI-Ste en Liquidation		/			490
UNLC	UNILEVER CI	2	10,500	/	117	11 110
UNXC	UNIWAX CI	10	2,805	/	23	2 990

QUANTITES RESIDUELLES

MARCHE DES DROITS

Symbole	Titre	Quantité résiduelle à l'achat	Cours Achat / Vente	Quantité résiduelle à la vente	Cours de Référence
---------	-------	-------------------------------	---------------------	--------------------------------	--------------------

TROISIEME COMPARTIMENT - BRVM PETITES CAPITALISATIONS

Symbole	Titre	Quantité résiduelle à l'achat	Cours Achat / Vente	Quantité résiduelle à la vente	Cours de Référence
---------	-------	-------------------------------	---------------------	--------------------------------	--------------------

QUANTITES RESIDUELLES
MARCHE DES OBLIGATIONS

Symbole	Titre	Quantité résiduelle à l'achat	Cours Achat / Vente	Quantité résiduelle à la vente	Cours de Référence
ORGT.O1	ORAGROUP 6.75% 2013-2019		/		10 000
SIFC.O1	SIFCA 6.90% 2013-2021		/		10 000
EOM.O1	ETAT DU MALI 6.20% 2016-2023		/		8 333
EOM.O2	Etat du Mali 6.50% 2017-2024		/ 10,000	40	9 950
EOS.O4	ETAT SENEGAL 6.70% 2012-2019		/		4 000
EOS.O5	ETAT SENEGAL 6.50% 2013-2023		/		10 000
EOS.O6	ETAT SENEGAL 6.50% 2014-2021		/ 7,000	16	7 000
EOS.O7	ETAT SENEGAL 6.30% 2015-2025		/ 10,000	65 100	10 010
TPCI.O22	TPCI 5.90% 2016-2026		/		10 000
TPCI.O23	TPCI 5.90% 2016-2026		/		10 000
TPCI.O24	TPCI 6.25% 2017-2029		/		9 990
TPCI.O25	TPCI 5,95% 2017-2024 A		/		10 000
TPCI.O26	TPCI 5,95% 2017-2024 B		/		10 000
TPTG.O1	TPTG 6,90% 2018-2023		/ 10,000	7 847	10 000
TPCI.O16	TPCI 6.55% 2014-2022		/		10 000
TPCI.O17	TPCI 3% 2014-2024		/		10 000
TPCI.O18	TPCI 5.85% 2014-2021		/		10 000
TPCI.O19	TPCI 5.99% 2015-2025		/ 9,800	22 489	10 000
TPCI.O20	TPCI 5.85% 2015-2022		/ 10,000	270	10 000
TPCI.O21	TPCI 6% 2016-2028		/ 9,800	51 700	10 000
TPBF.O3	TPBF 6,50% 2013-2020		/		10 000
TPBF.O4	TPBF 6.50% 2017-2027		/		10 000
TPBF.O5	TPBF 6,50% 2017-2024		/		9 999
TPBF.O6	TPBF 6.50% 2018-2025		/ 10,000	20	10 000
TPBJ.O1	TPBJ 6.50% 2017-2027		/ 9,900	11 391	9 950
TPCI.O15	TPCI 6.30% 2013-2018		/		10 000
BIDC.O3	BIDC-EBID 6.50% 2014-2021		/		10 000
BIDC.O4	BIDC-EBID 6.10%2017-2027		/		10 000
BOAD.O11	BOAD 5.95% 2012-2019	1 500	9,700	/	9 950
BOAD.O12	BOAD 5.95% 2014-2021		/		10 000
CRRH.O1	CRRH-UEMOA 6.10% 2012-2022		/		10 000
CRRH.O2	CRRH-UEMOA 6.10% 2012-2024		/		10 000
CRRH.O3	CRRH-UEMOA 6% 2013-2023		/		10 000
CRRH.O4	CRRH-UEMOA 6% 2014-2024		/		9 950
CRRH.O5	CRRH-UEMOA 5.85% 2015-2025		/		10 000
CRRH.O6	CRRH-UEMOA 5.85% 2016-2026		/		10 000
CRRH.O7	CRRH-UEMOA 5.95% 2017-2029		/		9 583
SHAF.O3	SHELTER AFRIQUE 6.6% 2014-2021		/ 5,000	12	5 000

SUKUK ET TITRES ASSIMILES

Symbole	Titre	Quantité résiduelle à l'achat	Cours Achat / Vente	Quantité résiduelle à la vente	Cours de Référence
SUKCI.S1	SUKUK CI 5.75% 2015-2020		/		10 000
SUKCI.S2	SUKUK CI 5.75% 2016-2023		/		10 000
SUKSN.S2	SUKUK SN 6% 2016-2026		/		10 000
SUKTG.S1	SUKUK TG 6.5% 2016-2026		/		10 000

CALENDRIER DES ASSEMBLEES GENERALES

ANNEE : 2018

Société	Nature	Date	Heure	Lieu
CORIS BANK INTERNATIONAL	Extraordinaire	29/08/2018	09:00:00	Hôtel SOPATEL Silmandé SA
MOVIS CI	Extraordinaire	26/07/2018	11:00:00	Amphithéâtre de l'immeuble CRRAE-UEMOA Sise au Plateau, Immeuble Versus Bank
MOVIS CI	Ordinaire	26/07/2018	09:30:00	Amphithéâtre de l'immeuble CRRAE-UEMOA Sise au Plateau, Immeuble Versus Bank
SMB	Mixte	05/07/2018	09:30:00	Amphithéâtre de la CGECI (La Maison de l'Entreprise) sis à Abidjan-plateau, à l'angle du boulevard de la République et l'Avenue Lamblin
TRACTAFRIC CI	Mixte	29/06/2018	17:00:00	Siège de TRACTAFRIC MOTORS Zone 3, Km 4, boulevard de Marseille, dans le hall HYUNDAI
SODECI	Ordinaire	27/06/2018	15:30:00	Espace Events sis à Abidjan, Cocody 2 Plateaux, Boulevard Latrille (initialement prévue le 20/06/2018 est reportée au 27/06/2018)
UNILEVER CI	Mixte	27/06/2018	09:30:00	Amphithéâtre de l'immeuble CRRAE-UEMOA Sise au Plateau, Immeuble Versus Bank
AIR LIQUIDE CI	Ordinaire	26/06/2018	10:00:00	Salle de Conférence de la CRRAE-UEMOA
BERNABE CI	Ordinaire	25/06/2018	11:00:00	Maison de l'Entreprise (CGECI), Abidjan-Plateau
NESTLE CI	Ordinaire	25/06/2018	10:00:00	LATRILLE EVENTS
SETAO CI	Ordinaire	22/06/2018	10:00:00	Hôtel TIAMA (Salle EBENE) - Abidjan
SAFCA CI	Ordinaire	22/06/2018	10:00:00	Siège de la société, 1,Rue des Carrossiers, Zone 3 C (Face SOCOCE TreichVille)
SITAB	Mixte	21/06/2018	10:30:00	Salle JEWELS de la Maison de l'Entreprise C.G.E.C.I au plateau
SICOR	Ordinaire	21/06/2018	09:30:00	Palm Club Hôtel Abidjan, Cocody, angle Boulevard Latrille - Route du Lycée technique
NEI-CEDA CI	Ordinaire	21/06/2018	10:00:00	Hôtel AZALAI, Boulevard VGE à ABIDJAN
CROWN SIEM CI	Mixte	20/06/2018	09:00:00	Siège de la CGECI, sis à la Maison de l'Entreprise, au Plateau, à l'Angle du Boulevard de la République et de l'Avenue Lamblin
CIE CI	Ordinaire	20/06/2018	10:00:00	Sofitel Abidjan Hôtel Ivoire
TOTAL	Ordinaire	20/06/2018	10:00:00	Salle de conférence de l'hôtel Radisson Blu à Abidjan
TOTAL SENEGAL S.A.	Ordinaire	18/06/2018	15:00:00	Hôtel Terrou-Bi, Corniche Ouest, Boulevard Martin Luther King à Dakar
SGB CI	Mixte	13/06/2018	09:00:00	Amphithéâtre de la CGECI, Plateau Angle du Boulevard de la République et de l'Avenue Lamblin
FILTISAC CI	Ordinaire	08/06/2018	10:00:00	Immeuble CRRAE - UMOA ABIDJAN-Plateau (RCI) - Debut des inscriptions à 9h00
BICI CI	Ordinaire	07/06/2018	11:00:00	CGECI Abidjan
UNIWAX CI	Ordinaire	07/06/2018	10:00:00	Espace Latrille Events, sis à Abidjan, II Plateaux (Carrefour Duncan)
CFAO MOTORS CI	Ordinaire	05/06/2018	10:00:00	Siège social de CFAO MOTORS CI sis à Abidjan, 117, Boulevard de Marseille
SOGB	Ordinaire	05/06/2018	11:00:00	Salle de conférence de l'immeuble CRRAE-UMOA, Abidjan Plateau
NSBC	Ordinaire	30/05/2018	10:00:00	Espace Latrille Event sis à Abidjan-Cocody, Deux Plateaux, Boulevard Latrille, à proximité du Carrefour Duncan
ECOBANK CI	Ordinaire	29/05/2018	10:30:00	Espace Latrille Event sis à Abidjan-Cocody, Deux Plateaux, Boulevard Latrille
ONATEL BF	Mixte	17/05/2018	10:00:00	Royal Beach Hôtel, OUAGADOUGOU - BURKINA FASO
SUCRIVOIRE	Ordinaire	17/05/2018	09:30:00	Auditorium de la CRRAE-UMOA sise à Abidjan-Plateau (Rue Botreau Roussel)
BANK OF AFRICA CI	Mixte	14/05/2018	10:00:00	Locaux du siège social, Angle Avenue Terrasson de Fougères et Rue Gourgas
PALM CI	Ordinaire	09/05/2018	09:30:00	Salle de Conférence de la CRRAE-UEMOA, sise à Abidjan-Plateau
BOLLORE TRANSPORT & LOGISTICS	Ordinaire	09/05/2018	10:00:00	Salle de conférence de l'immeuble CRRAE-UEMOA, sise au Plateau, Avenue Delafosse prolongée, face à l'hôtel PULLMAN à Abidjan
BANK OF AFRICA ML	Mixte	05/05/2018	09:30:00	Grand-Hôtel
SAPH CI	Ordinaire	03/05/2018	09:30:00	Salle de conférence de CRRAE-UMOA (Versus Bank au Plateau)
SOLIBRA	Ordinaire	24/04/2018	10:30:00	Espace CRISTAL 8, rue du chevalier de Clieu, Zone 4 C, Salle PLATINIUM, ABIDJAN
ECOBANK TG	Ordinaire	24/04/2018	10:30:00	Salle de Conférence du Centre Panafricain Ecobank, 2365, Boulevard du Mono, Lomé, Togo

mercredi 26 septembre 2018

VIVO ENERGY CI	Ordinaire	19/04/2018	09:00:00	Espace Latrille Event
SONATEL	Ordinaire	17/04/2018	10:00:00	l'hôtel King Fahd Palace à Dakar
BANK OF AFRICA BN	Ordinaire	12/04/2018	10:00:00	Salle de conférence du BENIN MARINA Hôtel
CORIS BANK INTERNATIONAL	Ordinaire	12/04/2018	09:00:00	Hôtel SOPATEL Silmandé SA
SIB	Mixte	06/04/2018	09:00:00	Maison de l'Entreprise (CGECI), Abidjan-Plateau
BANK OF AFRICA BF	Ordinaire	06/04/2018	10:00:00	Salle de Conférence de OUAGA 2000
BANK OF AFRICA NG	Ordinaire	05/04/2018	10:00:00	Centre de formation de la BOA-NIGER (sise à BOA-Siège)
SICABLE	Ordinaire	03/04/2018	10:00:00	Hôtel AZALAI, Boulevard VGE à ABIDJAN
SERVAIR ABIDJAN CI	Ordinaire	28/03/2018	10:00:00	la salle JEWELS de la CGECI sise au Plateau
BANK OF AFRICA SN	Ordinaire	16/03/2018	10:00:00	Immeuble Elan II, 2eme Etage, Route de Ngor, Zone 12, Almadies à Dakar

L'actualité de la BRVM sur nos plateformes digitales

Infos BRVM

Pour recevoir les informations boursières par SMS, souscrivez :



Côte d'Ivoire : *430#
Bénin : *430*15#



Côte d'Ivoire : #139#
Burkina Faso : *310#



Côte d'Ivoire : *431#
Niger : *512*9#
Togo : *310#

Site web

www.brvm.org

Application Mobile

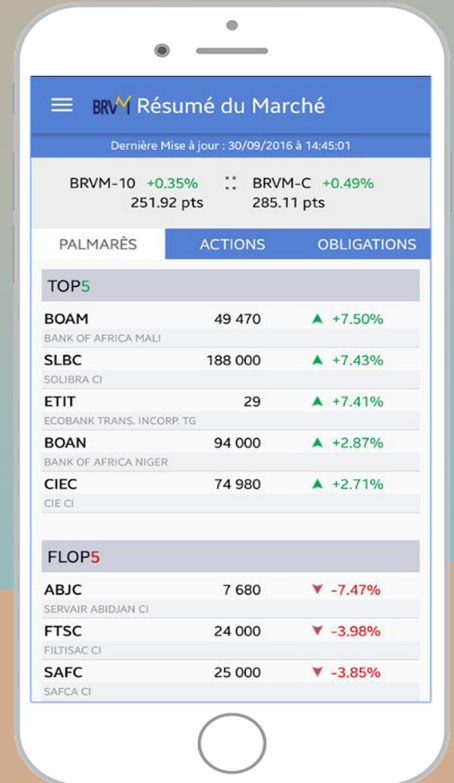

Nous suivre sur :



Mercredi 26 septembre 2018

CALENDRIER DE PAIEMENT DES DIVIDENDES

ANNEE : 2018

Titres	Montant du dividende net par action en FCFA	Numéro de l'Avis	Date de publication de l'Avis au BOC	Ex-coupon	
				T-2	T
BOA SENEGAL	160	043-2018 BRVMDG	09/04/2018	26/04/2018	02/05/2018
BOA BURKINA FASO	358	046-2018 BRVMDG	13/04/2018	02/05/2018	07/05/2018
BOA BENIN	407	049-2018 BRVMDG	17/04/2018	09/05/2018	15/05/2018
SONATEL SENEGAL	1 500	055-2018 BRVMDG	07/05/2018	18/05/2018	23/05/2018
BOLLORE TRANSPORT & LOGISTICS CI	182	064-2018 BRVMDG	15/05/2018	28/05/2018	30/05/2018
SICABLE CI	100	067-2018 BRVMDG	16/05/2018	29/05/2018	31/05/2018
BOA MALI	290	068-2018 BRVMDG	16/05/2018	29/05/2018	31/05/2018
BOA NIGER	379,44	069-2018 BRVMDG	16/05/2018	29/05/2018	31/05/2018
BOA CI	295	065-2018 BRVMDG	16/05/2018	04/06/2018	06/06/2018
ONATEL BURKINA FASO	727,9125	074-2018 BRVMDG	23/05/2018	04/06/2018	06/06/2018
SIB CI	945	076-2018 BRVMDG	25/05/2018	06/06/2018	08/06/2018
SOLIBRA CI	2 322	078-2018 BRVMDG	29/05/2018	12/06/2018	14/06/2018
SERVAIR ABIDJAN CI	98,97	081-2018 BRVMDG	04/06/2018	18/06/2018	20/06/2018
ECOBANK CI	1 844	080-2018 BRVMDG	01/06/2018	20/06/2018	22/06/2018
NSIA BANQUE CI	466,1	085-2018 BRVMDG	07/06/2018	21/06/2018	25/06/2018
BICI CI	213,56	092-2018 BRVMDG	18/06/2018	28/06/2018	02/07/2018
CORIS BANK INTERNATIONAL BF	336	096-2018 BRVMDG	21/06/2018	03/07/2018	05/07/2018
UNIWAX CI	173,70	103-2018 BRVMDG	29/06/2018	11/07/2018	13/07/2018
SGB CI	585	102-2018 BRVMDG	29/06/2018	13/07/2018	17/07/2018
CIE CI	31,95	111-2018 BRVMDG	06/07/2018	18/07/2018	20/07/2018
SOGB CI	432	100-2018 BRVMDG	27/06/2018	19/07/2018	23/07/2018
VIVO ENERGY CI	42,86	107-2018 BRVMDG	04/07/2018	19/07/2018	23/07/2018
BERNABE CI	63	109-2018 BRVMDG	05/07/2018	23/07/2018	25/07/2018
TOTAL SN	56,25	116-2018 BRVMDG	13/07/2018	25/07/2018	27/07/2018
CFAO MOTORS CI	9,90	117-2018 BRVMDG	13/07/2018	25/07/2018	27/07/2018
FILTISAC CI	161,27	125-2018 BRVMDG	30/07/2018	13/08/2018	16/08/2018
SMB CI	450	130-2018 BRVMDG	13/08/2018	27/08/2018	29/08/2018
SODECI	270	131-2018 BRVMDG	13/08/2018	27/08/2018	29/08/2018
TRACTAFRIC MOTORS CI	3 839	132-2018 BRVMDG	16/08/2018	29/08/2018	31/08/2018
PALM CI	253,47	142-2018 BRVMDG	10/09/2018	20/09/2018	24/09/2018
SAPH CI	78	143-2018 BRVMDG	13/09/2018	25/09/2018	27/09/2018
SUCRIVOIRE CI	72	141-2018 BRVMDG	10/09/2018	26/09/2018	28/09/2018
TOTAL CI	103,45	144-2018 BRVMDG	14/09/2018	26/09/2018	28/09/2018

OPCVM: FONDS COMMUNS DE PLACEMENT ET SOCIETES D'INVESTISSEMENT A CAPITAL VARIABLE

mercredi 26 septembre 2018

Sociétés de gestion	Dépositaire	OPCVM	Catégorie	Valeur Liquidative							
				Origine	Précédente		Actuelle		Variation		
					Valeur	Date	Valeur	Date	Date	%	Précédent
QUOTIDIENNES											
AFRICABOURSE ASSET MANAGEMENT	AFRICABOURSE SA	FCP AAM CAPITAL SUR	OCT	5 000	6 564,64	24/09/2018	6 565,46	25/09/2018	10/10/2012	31,31%	0,01%
		FCP AAM EPARGNE CROISSANCE	D	5 000	5 796,77	24/09/2018	5 804,36	25/09/2018	19/11/2012	16,09%	0,13%
		FCP AAM OBLIGATIS	OMLT	5 000	6 939,39	24/09/2018	6 940,60	25/09/2018	12/09/2012	38,81%	0,02%
		FCP AAM EPARGNE ACTION	A	5 000	3 330,52	24/09/2018	3 339,19	25/09/2018	16/01/2017	-33,22%	0,26%
AFRICAM SA	SBIF	FCP EXPANSIO	D	5 000	7 846,72	24/09/2018	7 830,74	25/09/2018	01/01/2013	56,61%	-0,20%
		FCP SECURITAS	OMLT	5 000	5 888,22	24/09/2018	5 892,80	25/09/2018	01/01/2013	17,86%	0,08%
		FCP VALORIS	A	5 000	6 208,90	24/09/2018	6 199,57	25/09/2018	01/01/2013	23,99%	-0,15%
ATLANTIC ASSET MANAGEMENT	ATLANTIQUE FINANCE	FCP ATLANTIQUE CROISSANCE	D	5 000	4 692,51	29/08/2018	ND	ND	30/05/2015	-	-
		FCP ATLANTIQUE SECURITE	OMLT	5 000	5 246,27	29/08/2018	ND	ND	30/05/2015	-	-
BNI GESTION	BNI FINANCES	FCP CAPITAL CROISSANCE	D	10 000	18 818,00	19/08/2015	ND	ND	01/01/2009	-	-
		FCP DYNAMIC SAVINGS	D	10 000	10 197,00	19/08/2015	ND	ND	06/06/2014	-	-
BOA ASSET MANAGEMENT	BOA CAPITAL SECURITIES	FCP Emergence	D	5 000	6 451,25	19/09/2018	ND	ND	01/02/2010	-	-
		FCP Tresor Monea	OCT	25 000 000	30 660 868,87	19/09/2018	ND	ND	01/12/2013	-	-
BRM ASSET MANAGEMENT	BRM	FCP "BRM DYNAMIQUE"	D	10 000	12 923,13	08/09/2014	ND	ND	12/03/2009	-	-
		FCP "BRM OBLIGATAIRE"	D	10 000	12 057,50	17/10/2014	ND	ND	12/03/2009	-	-
CGF GESTION	CGF BOURSE	FCP ACTIONS PHARMACIE	A	1000	965,52	24/09/2018	ND	ND	25/07/14	-	-
		FCP AL BARAKA	A	1000	1 025,71	24/09/2018	ND	ND	01/03/17	-	-
		FCP ASSUR SENEGAL	D	1000000	1 168 477,19	24/09/2018	ND	ND	06/07/14	-	-
		FCP PLACEMENT AVANTAGE	D	1000	1 398,50	24/09/2018	ND	ND	29/03/13	-	-
		FCP PLACEMENT CROISSANCE	A	1000	1 194,93	24/09/2018	ND	ND	29/03/13	-	-
		FCP HORIZON	D	1000	1 614,69	24/09/2018	ND	ND	27/06/09	-	-
		FCP PLACEMENT QUIETUDE	OMLT	1000	1 286,23	24/09/2018	ND	ND	29/03/13	-	-
		FCP LIQUIDITE-OPTIMUM	OMLT	10000	10 352,49	24/09/2018	ND	ND	01/10/17	-	-
		FCP BNDE VALEURS	A	1000	1 071,68	24/09/2018	ND	ND	02/09/16	-	-
		FCP CORIS ACTIONS	A	5 000	4 933,56	26/02/2018	ND	ND	11/11/2014	-	-
		FCP CORIS PERFORMANCE	D	5 000	5 254,01	26/02/2018	ND	ND	11/11/2014	-	-
OAM S.A	SGI TOGO	FCP-1 OPTI PLACEMENT	A	5 000	12 355,85	24/09/2018	12 315,05	25/09/2018	01/02/2002	146,30%	-0,33%
		FCP-2 OPTI REVENU	OMLT	5 000	6 797,62	24/09/2018	6 798,49	25/09/2018	01/02/2002	35,97%	0,01%
		FCP-3 OPTI CAPITAL	D	5 000	16 350,78	24/09/2018	16 355,22	25/09/2018	24/01/2003	227,10%	0,03%
SOGESPAR	SOGEBOURSE	FCP SOGEAVENIR	D	500	1 471,00	24/09/2018	1 481,00	25/09/2018	01/10/2002	196,20%	0,68%
		FCP SOGEDEFI	D	4 888	3 737,00	24/09/2018	3 737,00	25/09/2018	23/12/2014	-23,55%	0,00%
		FCP SOGEDYNAMIQUE	A	4 888	3 513,00	24/09/2018	3 517,00	25/09/2018	23/12/2014	-28,05%	0,11%
		FCP SOGEPRIVILLEGE	D	4 888	4 025,00	24/09/2018	4 021,00	25/09/2018	23/12/2014	-17,74%	-0,10%
		FCP SOGESECURITE	OMLT	4 888	4 933,00	24/09/2018	4 937,00	25/09/2018	23/12/2014	1,00%	0,08%
		FCP SOGEVALOR	A	1 000	3 384,00	24/09/2018	3 380,00	25/09/2018	04/06/2002	238,00%	-0,12%
SOAGA-SA	SGI-BOA CAPITAL SECURITIES	FCP SOAGA EPARGNE ACTIVE	D	10 000	8 517,36	24/09/2018	8 546,40	25/09/2018	28/10/2016	-14,54%	0,34%
		SICAV Abdou DIOUF	D	10 000 000	14 380 580,76	24/09/2018	14 395 421,72	25/09/2018	01/12/2003	43,95%	0,10%
		FCP SOAGA EPARGNE SERENITE	OMLT	10 000	10 672,25	24/09/2018	10 673,36	25/09/2018	28/10/2016	6,73%	0,01%
SAPHIR ASSET MANAGEMENT	SGI BENIN	FCP SAPHIR DYNAMIQUE	D	5 000	5 000,90	24/09/2018	5 004,40	25/09/2018	28/08/2017	0,09%	0,07%
		FCP SAPHIR QUIETUDE	OMLT	5 000	5 588,08	24/09/2018	5 588,62	25/09/2018	28/08/2017	11,77%	0,01%
HEBDOMADAIRES											
BNI GESTION	BNI FINANCES	FCP BNI RETRAITE	D	2 500	3 814,00	06/08/2015	3 855,00	13/08/2015	11/05/2012	54,20%	1,07%
		FCP INITIATIVES SOLIDARITE	D	2 500	5 586,00	24/07/2015	5 687,00	05/08/2015	01/08/2013	127,48%	1,81%
		FCP SODEFOR COMPLEMENTAIRE RETRAITE	D	2 500	7 107,00	24/07/2015	7 295,00	06/08/2015	04/01/2010	191,80%	2,65%
PhoenixAfrica Asset Management	Phoenix Capital Management	FCP PAM ACTIONS	A	10 000	9 339,46	06/09/2018	9 220,35	13/09/2018	13/12/2017	-7,80%	-1,28%
		FCP PAM DIVERSIFIE EQUILIBRE	D	10 000	10 114,99	06/09/2018	10 038,21	13/09/2018	13/12/2017	0,38%	-0,76%
		FCP PAM DIVERSIFIE OBLIGATIONS	D	10 000	10 420,35	06/09/2018	10 417,19	13/09/2018	13/12/2017	-4,17%	-0,03%
BOA ASSET MANAGEMENT	BOA CAPITAL SECURITIES	FCP Global Investors	D	25 000	25 634,87	07/09/2018	25 219,74	14/09/2018	01/12/2012	0,88%	-1,62%
		FCP Boa Obligations	OMLT	10 000	10 629,46	07/09/2018	10 638,40	14/09/2018	Mars. 2017	6,38%	0,08%
		FCP Boa Actions	A	10 000	9 210,64	07/09/2018	9 042,34	14/09/2018	Jul. 2017	-9,58%	-1,83%
BRM ASSET MANAGEMENT CGF GESTION	IMPAXIS CGF BOURSE	FCP "SDE"	D	1 000	2 083,36	05/09/2014	ND	ND	14/03/2011	-	-
		FCPCR SONATEL	D	1 000	6 348,86	13/09/2018	6 288,23	20/09/2018	12/02/2004	528,82%	-0,95%
		FCP FORCE PAD	D	1 000	1 258,20	12/09/2018	1 256,11	19/09/2018	16/02/2014	25,61%	-0,17%
		FCPE SINI GNEGIGI	D	1 000	1 291,95	11/09/2018	1 283,84	18/09/2018	25/02/2014	28,38%	-0,63%
		FCPE DP WORLD DAKAR	D	1 000	1 076,65	17/09/2018	1 075,69	24/09/2018	04/10/2016	7,57%	-0,09%
EDC Asset Management	EDC Investment Corporation	FCP ECOBANK UEMOA DIVERSIFIE	D	5 000	7 377,00	12/09/2018	7 276,00	19/09/2018	19/09/2007	45,52%	-1,37%
		FCP ECOBANK UEMOA OBLIGATAIRE	OMLT	20 000 000	20 804 520,00	12/09/2018	20 820 673,00	19/09/2018	01/01/2018	-4,10%	0,08%
		FCP ECOBANK UEMOA RENDEMENT	OMLT	1 000 000	1 432 437,00	12/09/2018	1 424 969,00	19/09/2018	10/10/2007	42,50%	-0,52%
		FCP ECOBANK ACTIONS UEMOA	A	5 000	3 229,00	12/09/2018	3 169,00	19/09/2018	20/04/2016	-36,62%	-1,86%
BRIDGE ASSET MANAGEMENT	BRIDGE SECURITIES	FCP BRIDGE INSTITUTIONNEL	DIVERSIFIE	25 000 000	25 115 331,42	16/02/2018	25 123 507,60	23/02/2018	02/11/2017	0,49%	0,03%
		FCPE ORANGE MALI	D	10 000	22 357,67	05/09/2018	22 325,81	12/09/2018	03/09/2012	123,28%	-0,14%
ATTIJARI ASSET MANAGEMENT	SGI AFRICAINE DE BOURSE	ATTIJARI OBLIG	OMLT	10000	12113,44	14/09/2018	12191,49	21/09/2018	13/07/2012	21,91%	0,64%
		ATTIJARI LIQUIDITE	OCT	10000	11221,44	14/09/2018	11221,9	21/09/2018	30/08/2013	12,22%	0,00%
		ATTIJARI HORIZON	OMLT	10000	12307,72	14/09/2018	12343,12	21/09/2018	30/08/2013	23,43%	0,29%
		ATTIJARI ACTIONS	A	10000	8805,82	14/09/2018	8684,2	21/09/2018	21/05/2015	-13,16%	-1,38%
		ATTIJARI DIVERSIFIE	D	10000	11396,01	14/09/2018	11361,76	21/09/2018	21/05/2015	13,62%	-0,30%
		ATTIJARI INVEST	OMLT	10000	11288,78	14/09/2018	11328,71	21/09/2018	21/01/2016	13,29%	0,35%
		ATTIJARI PATRIMOINE	OMLT	10000	11300,13	14/09/2018	11 360,89	21/09/2018	21/01/2016	13,61%	0,54%
		FCP CNRA	D	2 500	4 308,00	30/06/2015	3 133,00	14/08/2015	29/10/2013	25,32%	-27,27%
FCP KARIMA ETHIOUE	D	1 000	1 366,00	03/07/2015	1 458,00	03/08/2015	22/05/2013	45,80%	6,73%		
MENSUELS											