

| | |
|--------------------|---------------|
| BRVM 10 | 183,38 |
| Variation Jour | ↓ -0,10 % |
| Variation annuelle | ↓ -16,51 % |



BULLETTIN OFFICIEL DE LA COTE

N° 181

mardi 25 septembre 2018

Site : www.brvm.org

| | |
|-----------------------|---------------|
| BRVM Composite | 192,48 |
| Variation Jour | ↑ 0,01 % |
| Variation annuelle | ↓ -20,81 % |

Evolution des indices

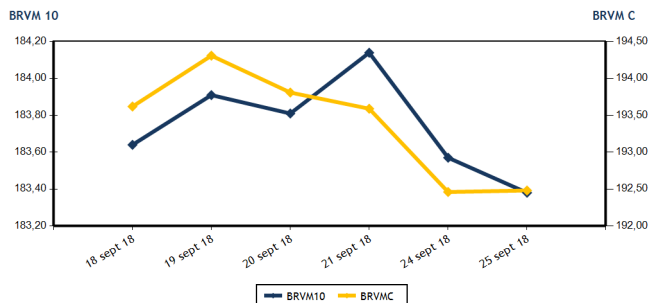

Volumes et valeurs transigés

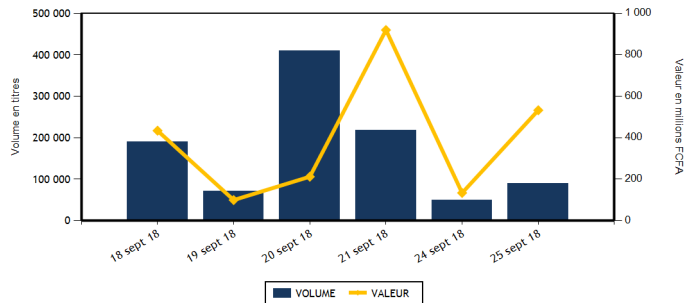

| Actions | Niveau | Evol. Jour |
|---------------------------------|-------------------|------------|
| Capitalisation boursière (FCFA) | 5 413 584 094 160 | 0,01 % |
| Volume échangé | 89 337 | 94,02 % |
| Valeur transigée (FCFA) | 531 572 860 | 415,25 % |
| Nombre de titres transigés | 36 | 5,88 % |
| Nombre de titres en hausse | 6 | 20,00 % |
| Nombre de titres en baisse | 22 | 83,33 % |
| Nombre de titres inchangés | 8 | -52,94 % |

PLUS FORTES HAUSSES

| Titres | Cours | Evol. Jour | Evol. annuelle |
|-------------------------------------|--------|------------|----------------|
| SMB CI (SMBC) | 17 950 | 7,49 % | 135,56 % |
| TOTAL CI (TTLC) | 1 700 | 7,26 % | -38,85 % |
| SOGB CI (SOGC) | 2 800 | 6,26 % | -33,33 % |
| SOCIETE IVOIRIENNE DE BANQUE (SIBC) | 2 625 | 5,00 % | -22,79 % |
| SICABLE CI (CABC) | 1 200 | 4,35 % | 8,60 % |

INDICES SECTORIELS

| Base = 100 au 14 juin 1999 | Nombre de sociétés | Valeur | Evol. Jour | Evol. annuelle | Volume | Valeur | PER moyen |
|--------------------------------|--------------------|--------|------------|----------------|--------|-------------|-----------|
| BRVM - INDUSTRIE | 12 | 66,05 | 0,40 % | -35,87 % | 6 338 | 58 646 150 | 17,71 |
| BRVM - SERVICES PUBLICS | 4 | 590,01 | -0,29 % | -16,37 % | 21 151 | 391 520 950 | 19,63 |
| BRVM - FINANCES | 14 | 70,02 | 0,23 % | -20,03 % | 36 572 | 41 172 515 | 6,90 |
| BRVM - TRANSPORT | 2 | 699,43 | -0,34 % | -41,84 % | 74 | 205 050 | 11,97 |
| BRVM - AGRICULTURE | 5 | 137,56 | 1,13 % | -25,03 % | 1 758 | 3 576 345 | 9,05 |
| BRVM - DISTRIBUTION | 7 | 269,81 | -0,04 % | -20,75 % | 23 444 | 36 451 850 | 15,41 |
| BRVM - AUTRES SECTEURS | 1 | 351,66 | 0,00 % | 58,33 % | 0 | 0 | 4,37 |
| BRVM - PETITES CAPITALISATIONS | - | - | - | - | - | - | - |

| Obligations | Niveau | Evol. Jour |
|---------------------------------|-------------------|------------|
| Capitalisation boursière (FCFA) | 3 293 084 712 306 | 0,02 % |
| Volume échangé | 100 | -96,75 % |
| Valeur transigée (FCFA) | 997 150 | -96,76 % |
| Nombre de titres transigés | 5 | 0,00 % |
| Nombre de titres en hausse | 1 | 0,00 % |
| Nombre de titres en baisse | 2 | 0,00 % |
| Nombre de titres inchangés | 2 | -33,33 % |

PLUS FORTES BAISES

| Titres | Cours | Evol. Jour | Evol. annuelle |
|-------------------------------|-------|------------|----------------|
| TOTAL SN (TTLS) | 1 325 | -6,69 % | -30,26 % |
| BANK OF AFRICA SENEGAL (BOAS) | 2 100 | -4,55 % | -16,00 % |
| CFAO MOTORS CI (CFAC) | 580 | -3,33 % | 46,84 % |
| ONATEL BF (ONTBF) | 3 710 | -2,37 % | -22,38 % |
| FILTISAC CI (FTSC) | 2 200 | -2,22 % | -55,33 % |

| Indicateurs | 1er et 2è Comp. | BRVM PC |
|-------------------------------------|-----------------|---------|
| PER moyen du marché | 12,15 | |
| Taux de rendement moyen du marché | 6,87 | |
| Taux de rentabilité moyen du marché | 7,96 | |
| Nombre de sociétés cotées | 45 | |
| Nombre de lignes obligataires | 42 | |
| Volume moyen annuel par séance | 6 324,00 | |
| Valeur moyenne annuelle par séance | 10 317 662,56 | |

| Indicateurs | 1er et 2è Comp. | BRVM PC |
|----------------------------------|-----------------|---------|
| Ratio moyen de liquidité | 7,09 | |
| Ratio moyen de satisfaction | 7,40 | |
| Ratio moyen de tendance | 104,35 | |
| Ratio moyen de couverture | 95,83 | |
| Taux de rotation moyen du marché | 0,01 | |
| Prime de risque du marché | 2,23 | |
| Nombre de SGI participantes | 25 | |

Définitions

Volume moyen annuel par séance = Valeur annuel échangé / nombre de séances
 Valeur moyenne annuelle par séance = Valeur annuelle échangée / nombre de séances
 Ratio moyen de liquidité = Moyenne des ratios de liquidité (Titres échangés / Volume des ordres de vente)
 Ratio moyen de satisfaction = Moyenne des ratios de satisfaction (Titres échangés / Volume des ordres d'achat)
 Ratio moyen de tendance = Moyenne des ratios de tendance (Volume des ordres d'achat / Volume des ordres de vente)
 Ratio moyen de couverture = Moyenne des ratios de couverture (Volume des ordres de vente / Volume des ordres d'achat)

Taux moyen de rotation = moyenne des taux de rotation des actions cotées (volume transigé / capi flottante)
 PER moyen du marché = moyenne des PER des actions cotées ayant un PER positif
 Taux de rendement moyen = moyenne des taux de rendement des actions cotées ayant distribué un dividende
 Taux de rentabilité moyen = moyenne des taux de rentabilité des actions cotées
 Prime de risque du marché = (1 / le PER moyen du marché) - le taux de référence actuel des emprunts d'Etat



BRVM - BOURSE REGIONALE DES VALEURS MOBILIERES
 BRVM - Société Anonyme au capital de 3.062.040.000 CFA - RC : CI - ABJ - 1997 - B - 208435 - CC : 9819725 - E
 Siège Social : Abidjan - CÔTE D'IVOIRE. Adresse : 18, Rue Joseph ANOMA (Rue des Banques) - Abidjan
 Tél : +225 20 32 66 85 / 86, Fax : +225 20 32 66 84, Mail : brvm@brvm.org, Site Web : www.brvm.org

MARCHE DES ACTIONS

| Symbole | Titre | Cours Précédent | Cours du jour | | Variation jour | Séance de cotation | | Cours Référence | Variation de l'année précédente | Dernier dividende payé | | Rdt. Net | PER |
|-----------------------------------|--------------------------------|-----------------|---------------|----------|----------------|--------------------|--------------------|-----------------|---------------------------------|------------------------|-------------|----------|--------------|
| | | | Ouv. | Clôt. | | Volume | Valeur | | | Montant net | Date | | |
| SECTEUR - INDUSTRIE | | 66,05 | points | ↑ | 0,40 % | | | | | | | | |
| CABC | SICABLE CI | 1 150 | 1 100 | 1 200 | 4,35 % | 11 | 12 200 | 1 200 | 8,60 % | 100,00 | 31-mai-18 | 8,33 % | 7,25 |
| FTSC | FILTISAC CI | 2 250 | 2 250 | 2 200 | -2,22 % | 127 | 284 650 | 2 200 | -55,33 % | 161,27 | 16-août-18 | 7,33 % | 12,45 |
| NEIC | NEI-CEDA CI | 170 | 170 | 170 | 0,00 % | 594 | 100 980 | 170 | 359,46 % | 9,00 | 28-juin-01 | | 4,29 |
| NTLC | NESTLE CI | 1 450 | 1 430 | 1 430 | -1,38 % | 15 | 21 450 | 1 430 | -24,74 % | 31,50 | 12-août-11 | | |
| SEMC | CROWN SIEM CI | 13 400 | NC | NC | 0,00 % | | | 13 400 | -3,42 % | 676,80 | 29-sept.-17 | 5,05 % | 56,42 |
| SIVC | AIR LIQUIDE CI | 470 | 470 | 465 | -1,06 % | 95 | 44 045 | 465 | 16,25 % | 63,00 | 29-sept.-17 | 13,55 % | |
| SLBC | SOLIBRA CI | 60 500 | NC | NC | 0,00 % | | | 60 500 | -51,60 % | 2 322,00 | 14-juin-18 | 3,84 % | 23,43 |
| SMBC | SMB CI | 16 700 | 17 030 | 17 950 | 7,49 % | 2 893 | 50 837 310 | 17 950 | 135,56 % | 450,00 | 29-août-18 | 2,51 % | 4,66 |
| STBC | SITAB CI | 1 850 | NC | NC | 0,00 % | | | 1 850 | -48,61 % | 206,20 | 19-juin-17 | 11,15 % | |
| TTRC | TRITURAF CI-Ste en Liquidation | 490 | SP | SP | 0,00 % | | | 490 | 0,00 % | 1 440,00 | 19-juil.-02 | | |
| UNLC | UNILEVER CI | 11 110 | 11 110 | 11 110 | 0,00 % | 3 | 33 330 | 11 110 | 30,71 % | 1 233,00 | 9-juil.-12 | | |
| UNXC | UNIWAX CI | 3 000 | 2 900 | 2 990 | -0,33 % | 2 600 | 7 312 185 | 2 990 | -29,98 % | 173,70 | 13-juil.-18 | 5,81 % | 15,46 |
| TOTAL | | | | | | 6 338 | 58 646 150 | | | | | | 17,71 |
| SECTEUR - SERVICES PUBLICS | | 590,01 | points | ↓ | -0,29 % | | | | | | | | |
| CIEC | CIE CI | 1 690 | 1 600 | 1 685 | -0,30 % | 568 | 897 805 | 1 685 | -19,76 % | 31,95 | 20-juil.-18 | 1,90 % | 47,49 |
| ONTBF | ONATEL BF | 3 800 | 3 750 | 3 710 | -2,37 % | 1 181 | 4 396 590 | 3 710 | -22,38 % | 363,96 | 6-juin-18 | 9,81 % | 8,92 |
| SDCC | SODE CI | 3 750 | 3 700 | 3 700 | -1,33 % | 110 | 407 000 | 3 700 | -37,39 % | 270,00 | 29-août-18 | 7,30 % | 12,23 |
| SNTS | SONATEL SN | 20 000 | 20 000 | 20 000 | 0,00 % | 19 292 | 385 819 555 | 20 000 | -14,89 % | 1 500,00 | 23-mai-18 | 7,50 % | 9,89 |
| TOTAL | | | | | | 21 151 | 391 520 950 | | | | | | 19,63 |
| SECTEUR - FINANCES | | 70,02 | points | ↑ | 0,23 % | | | | | | | | |
| BICC | BICI CI | 4 000 | 4 000 | 4 000 | 0,00 % | 215 | 860 105 | 4 000 | -52,89 % | 213,56 | 2-juil.-18 | 5,34 % | 7,18 |
| BOAB | BANK OF AFRICA BN | 4 250 | 4 250 | 4 240 | -0,24 % | 139 | 589 505 | 4 240 | -43,09 % | 407,00 | 15-mai-18 | 9,60 % | 5,77 |
| BOABF | BANK OF AFRICA BF | 4 185 | 4 005 | 4 180 | -0,12 % | 184 | 753 465 | 4 180 | -41,54 % | 358,00 | 7-mai-18 | 8,56 % | 6,11 |
| BOAC | BANK OF AFRICA CI | 3 400 | 3 300 | 3 395 | -0,15 % | 170 | 559 595 | 3 395 | -30,71 % | 295,00 | 6-juin-18 | 8,69 % | 6,26 |
| BOAM | BANK OF AFRICA ML | 2 190 | 2 100 | 2 185 | -0,23 % | 447 | 945 985 | 2 185 | -57,98 % | 290,00 | 31-mai-18 | 13,27 % | 4,49 |
| BOAN | BANK OF AFRICA NG | 3 700 | 3 650 | 3 700 | 0,00 % | 428 | 1 577 250 | 3 700 | -25,25 % | 379,00 | 31-mai-18 | 10,24 % | 6,60 |
| BOAS | BANK OF AFRICA SENEGAL | 2 200 | 2 150 | 2 100 | -4,55 % | 7 098 | 15 026 755 | 2 100 | -16,00 % | 160,00 | 2-mai-18 | 7,62 % | 4,98 |
| CBIBF | CORIS BANK INTERNATIONAL | 8 000 | 8 000 | 8 000 | 0,00 % | 1 | 8 000 | 8 000 | -20,00 % | 336,00 | 5-juil.-18 | 4,20 % | 13,08 |
| ECOC | ECOBANK COTE D'IVOIRE | 22 800 | 22 500 | 23 255 | 2,00 % | 367 | 8 302 640 | 23 255 | -21,65 % | 1 844,00 | 22-juin-18 | 7,93 % | 9,64 |
| ETIT | ECOBANK TRANS. INCORP. TG | 22 | 22 | 22 | 0,00 % | 25 240 | 537 780 | 22 | 29,41 % | 1,21 | 28-avr.-17 | 5,49 % | 3,13 |
| NSBC | NSIA BANQUE COTE D'IVOIRE | 7 440 | 7 285 | 7 395 | -0,60 % | 868 | 6 381 630 | 7 395 | -23,45 % | 466,10 | 25-juin-18 | 6,30 % | 8,77 |
| SAFC | SAFCA CI | 5 500 | NC | NC | 0,00 % | | | 5 500 | -49,54 % | 576,00 | 29-juil.-11 | | |
| SGBC | SGB CI | 10 090 | 10 040 | 10 000 | -0,89 % | 283 | 2 803 725 | 10 000 | -13,42 % | 585,00 | 17-juil.-18 | 5,85 % | 7,85 |
| SIBC | SOCIETE IVOIRIENNE DE BANQUE | 2 500 | 2 500 | 2 625 | 5,00 % | 1 132 | 2 826 080 | 2 625 | -22,79 % | 189,00 | 8-juin-18 | 7,20 % | 5,83 |
| TOTAL | | | | | | 36 572 | 41 172 515 | | | | | | 6,90 |
| SECTEUR - TRANSPORT | | 699,43 | points | ↓ | -0,34 % | | | | | | | | |
| SDSC | BOLLORE | 2 900 | 2 800 | 2 890 | -0,34 % | 74 | 205 050 | 2 890 | -42,08 % | 182,00 | 30-mai-18 | 6,30 % | 11,97 |
| SVOC | MOVIS CI | 2 650 | NC | NC | 0,00 % | | | 2 650 | -17,32 % | 270,00 | 5-juil.-99 | | |
| TOTAL | | | | | | 74 | 205 050 | | | | | | 11,97 |

MARCHE DES ACTIONS

| Symbole | Titre | Cours Précédent | Cours du jour | | Variation jour | Séance de cotation | | Cours Référence | Variation de l'année précédente | Dernier dividende payé | | Rdt. Net | PER |
|-----------------------------------|----------------------|-----------------|---------------|-------|----------------|--------------------|--------------------|-----------------|---------------------------------|------------------------|-------------|----------|--------------|
| | | | Ouv. | Clôt. | | Volume | Valeur | | | Montant net | Date | | |
| SECTEUR - AGRICULTURE | | 137,56 | points | | ↑ | 1,13 % | | | | | | | |
| PALC | PALM CI | 3 240 | 3 180 | 3 200 | -1,23 % | 109 | 348 500 | 3 200 | -41,82 % | 253,47 | 24-sept.-18 | 7,92 % | 5,68 |
| SCRC | SUCRIVOIRE (d) | 1 095 | 1 025 | 1 090 | -0,46 % | 676 | 697 455 | 1 020 | -4,39 % | 72,00 | 28-sept.-18 | 6,61 % | 6,79 |
| SICC | SICOR CI | 3 530 | NC | NC | 0,00 % | | | 3 530 | -10,63 % | 1 919,00 | 25-sept.-00 | | 21,06 |
| SOGC | SOGB CI | 2 635 | 2 630 | 2 800 | 6,26 % | 925 | 2 387 350 | 2 800 | -33,33 % | 432,00 | 23-juil.-18 | 15,43 % | 5,80 |
| SPHC | SAPH CI | 3 000 | 2 980 | 2 980 | -0,67 % | 48 | 143 040 | 2 980 | -3,72 % | 78,00 | 27-sept.-18 | 2,62 % | 5,92 |
| TOTAL | | | | | | 1 758 | 3 576 345 | | | | | | 9,05 |
| SECTEUR - DISTRIBUTION | | 269,81 | points | | ↓ | -0,04 % | | | | | | | |
| ABJC | SERVAIR ABIDJAN CI | 1 200 | 1 200 | 1 195 | -0,42 % | 81 | 97 195 | 1 195 | -40,25 % | 98,97 | 20-juin-18 | 8,28 % | 13,14 |
| BNBC | BERNABE CI | 2 200 | 2 200 | 2 200 | 0,00 % | 51 | 112 200 | 2 200 | -29,03 % | 63,00 | 25-juil.-18 | 2,86 % | 6,87 |
| CFAC | CFAO MOTORS CI | 600 | 600 | 580 | -3,33 % | 1 655 | 990 300 | 580 | 46,84 % | 9,90 | 27-juil.-18 | 1,71 % | 25,86 |
| PRSC | TRACTAFRIC MOTORS CI | 128 500 | NC | NC | 0,00 % | | | 128 500 | -55,47 % | 3 839,00 | 31-août-18 | 2,99 % | 30,12 |
| SHEC | VIVO ENERGY CI | 900 | 910 | 890 | -1,11 % | 531 | 478 735 | 890 | -1,11 % | 42,86 | 23-juil.-18 | 4,82 % | 11,20 |
| TTLC | TOTAL CI (d) | 1 585 | 1 600 | 1 700 | 7,26 % | 21 032 | 34 644 345 | 1 600 | -38,85 % | 103,45 | 28-sept.-18 | 6,09 % | 10,27 |
| TTLS | TOTAL SN | 1 420 | 1 380 | 1 325 | -6,69 % | 94 | 129 075 | 1 325 | -30,26 % | 56,25 | 27-juil.-18 | 4,25 % | 10,39 |
| TOTAL | | | | | | 23 444 | 36 451 850 | | | | | | 15,41 |
| AUTRES SECTEURS | | 351,66 | points | | → | 0,00 % | | | | | | | |
| STAC | SETAO CI | 285 | NC | NC | 0,00 % | | | 285 | 58,33 % | | | | 4,37 |
| TOTAL | | | | | | 0 | 0 | | | | | | 4,37 |
| TOTAL - Marché des actions | | | | | | 89 337 | 531 572 860 | | | | | | |

MARCHE DES DROITS

| Symbole | Titre | Cours Précédent | Cours du jour | | Variation jour | Séance de cotation | | Cours Référence | Variation depuis l'origine | Parité | Periode de négociation | |
|----------------------------------|-------|-----------------|---------------|-------|----------------|--------------------|--------|-----------------|----------------------------|--------|------------------------|-----|
| | | | Ouv. | Clôt. | | Volume | Valeur | | | | Début | fin |
| TOTAL | | | | | | | | | | | | |
| TOTAL - Marché des droits | | | | | | | | | | | | |

TROISIEME COMPARTIMENT - BRVM PETITES CAPITALISATIONS

| Symbole | Titre | Cours Précédent | Cours du jour | | Variation jour | Séance de cotation | | Cours Référence | Variation depuis l'origine |
|--|-------|-----------------|---------------|-------|----------------|--------------------|--------|-----------------|----------------------------|
| | | | Ouv. | Clôt. | | Volume | Valeur | | |
| TOTAL | | | | | | | | | |
| TOTAL - 3ème Compartiment - BRVM PC | | | | | | | | | |

Légende:
 (d) Ex-dividende
 Cours du jour: Ouv.: Ouverture Clôt.: Clôture Moy.: Moyen
 Mentions : NC: Non Coté Ex-c: Ex-coupon Ex-d: Ex-droit SP: Suspendu Val-T: Valeur Théorique
 PER = Cours / BNPA selon les données disponibles Rdt. Net: Rendement net (DNPA / Cours)
 Comp.: 1 - Premier Compartiment 2 - Second Compartiment 3 - Compartiment de croissance
 Ratio de liquidité = Titres échangés / Volume des ordres de vente
 : Progression de l'indice sectoriel : Stabilité de l'indice sectoriel : Recul de l'indice sectoriel

MARCHE DES OBLIGATIONS

| Symbole | Titre | Valeur nominale | Cours Précédent | Cours du jour | Cours Référence | Séance de cotation Volume | Coupon couru Valeur | Coupon d'intérêt Période Montant net | Eché. | Type Amort | |
|---------------------------------------|--------------------------------|-----------------|-----------------|---------------|-----------------|------------------------------|------------------------|--|--------|-------------|-----|
| OBLIGATIONS D'ETAT | | | | | | | | | | | |
| EOM.01 | ETAT DU MALI 6.20% 2016-2023 | 8 333 | 8 333 | NC | 8 333 | | 176,93 | A | 516,65 | 23-mai-19 | ACD |
| EOM.02 | Etat du Mali 6.50% 2017-2024 | 10 000 | 9 950 | NC | 9 950 | | 281,37 | A | 650,00 | 20-avr.-19 | AC |
| EOS.04 | ETAT SENEGAL 6.70% 2012-2019 | 4 000 | 4 000 | NC | 4 000 | | 209,26 | A | 268,00 | 14-déc.-18 | ACD |
| EOS.05 | ETAT SENEGAL 6.50% 2013-2023 | 10 000 | 10 000 | 10 000 | 10 000 | 23 | 230 000 | S | 325,00 | 29-janv.-19 | ACD |
| EOS.06 | ETAT SENEGAL 6.50% 2014-2021 | 7 000 | 7 000 | NC | 7 000 | | 149,61 | S | 227,50 | 27-nov.-18 | ACD |
| EOS.07 | ETAT SENEGAL 6.30% 2015-2025 | 10 000 | 10 010 | NC | 10 010 | | 212,30 | S | 317,59 | 25-nov.-18 | ACD |
| TPBF.03 | TPBF 6,50% 2013-2020 | 10 000 | 10 000 | NC | 10 000 | | 210,19 | S | 325,00 | 29-nov.-18 | ACD |
| TPBF.04 | TPBF 6.50% 2017-2027 | 10 000 | 10 000 | NC | 10 000 | | 99,73 | S | 327,67 | 31-janv.-19 | ACD |
| TPBF.05 | TPBF 6,50% 2017-2024 | 10 000 | 9 999 | NC | 9 999 | | 156,28 | S | 325,00 | 29-déc.-18 | ACD |
| TPBF.06 | TPBF 6.50% 2018-2025 | 10 000 | 10 000 | NC | 10 000 | | 199,45 | S | 325,89 | 5-déc.-18 | ACD |
| TPBJ.01 | TPBJ 6.50% 2017-2027 | 10 000 | 9 900 | 9 950 | 9 950 | 40 | 398 000 | A | 650,00 | 7-avr.-19 | ACD |
| TPCI.015 | TPCI 6.30% 2013-2018 | 10 000 | 10 000 | NC | 10 000 | | 196,23 | S | 315,00 | 3-déc.-18 | ACD |
| TPCI.016 | TPCI 6.55% 2014-2022 | 10 000 | 10 012 | 10 000 | 10 000 | 13 | 130 000 | A | 655,00 | 20-mai-19 | ACD |
| TPCI.017 | TPCI 3% 2014-2024 | 10 000 | 10 000 | NC | 10 000 | | 80,33 | S | 150,00 | 19-déc.-18 | ACD |
| TPCI.018 | TPCI 5.85% 2014-2021 | 10 000 | 10 000 | NC | 10 000 | | 156,64 | S | 292,50 | 19-déc.-18 | ACD |
| TPCI.019 | TPCI 5.99% 2015-2025 | 10 000 | 10 000 | NC | 10 000 | | 219,91 | A | 599,00 | 14-mai-19 | ACD |
| TPCI.020 | TPCI 5.85% 2015-2022 | 10 000 | 10 000 | NC | 10 000 | | 276,52 | S | 292,50 | 5-oct.-18 | ACD |
| TPCI.021 | TPCI 6% 2016-2028 | 10 000 | 10 000 | NC | 10 000 | | 279,45 | A | 600,00 | 8-avr.-19 | ACD |
| TPCI.022 | TPCI 5.90% 2016-2026 | 10 000 | 10 000 | NC | 10 000 | | 164,88 | A | 590,00 | 15-juin-19 | ACD |
| TPCI.023 | TPCI 5.90% 2016-2026 | 10 000 | 10 000 | NC | 10 000 | | 504,33 | A | 590,00 | 17-nov.-18 | ACD |
| TPCI.024 | TPCI 6.25% 2017-2029 | 10 000 | 9 990 | NC | 9 990 | | 303,96 | S | 312,50 | 30-sept.-18 | ACD |
| TPCI.025 | TPCI 5,95% 2017-2024 A | 10 000 | 10 000 | NC | 10 000 | | 250,36 | S | 297,50 | 24-oct.-18 | ACD |
| TPCI.026 | TPCI 5,95% 2017-2024 B | 10 000 | 10 000 | NC | 10 000 | | 223,13 | S | 297,50 | 10-nov.-18 | ACD |
| TPTG.01 | TPTG 6,90% 2018-2023 | 10 000 | 10 000 | 9 985 | 9 985 | 10 | 99 850 | S | 345,00 | 26-janv.-19 | AC |
| TOTAL | | | | | | 86 | 857 850 | | | | |
| OBLIGATIONS REGIONALES | | | | | | | | | | | |
| BIDC.03 | BIDC-EBID 6.50% 2014-2021 | 10 000 | 10 000 | NC | 10 000 | | 319,70 | S | 325,00 | 28-sept.-18 | ACD |
| BIDC.04 | BIDC-EBID 6.10% 2017-2027 | 10 000 | 10 000 | NC | 10 000 | | 168,79 | A | 610,00 | 16-juin-19 | ACD |
| BOAD.011 | BOAD 5.95% 2012-2019 | 10 000 | 9 950 | 9 950 | 9 950 | 14 | 139 300 | A | 595,00 | 6-mars-19 | ACD |
| BOAD.012 | BOAD 5.95% 2014-2021 | 10 000 | 10 000 | NC | 10 000 | | 445,03 | A | 595,00 | 26-déc.-18 | ACD |
| CRRH.01 | CRRH-UEMOA 6.10% 2012-2022 | 10 000 | 10 000 | NC | 10 000 | | 71,28 | S | 305,00 | 13-févr.-19 | AC |
| CRRH.02 | CRRH-UEMOA 6.10% 2012-2024 | 10 000 | 10 000 | NC | 10 000 | | 116,03 | S | 305,00 | 17-janv.-19 | AC |
| CRRH.03 | CRRH-UEMOA 6% 2013-2023 | 10 000 | 10 000 | NC | 10 000 | | 249,18 | S | 300,00 | 26-oct.-18 | AC |
| CRRH.04 | CRRH-UEMOA 6% 2014-2024 | 10 000 | 9 950 | NC | 9 950 | | 142,62 | S | 300,00 | 30-déc.-18 | AC |
| CRRH.05 | CRRH-UEMOA 5.85% 2015-2025 | 10 000 | 10 000 | NC | 10 000 | | 133,03 | S | 294,90 | 4-janv.-19 | AC |
| CRRH.06 | CRRH-UEMOA 5.85% 2016-2026 | 10 000 | 10 000 | NC | 10 000 | | 133,53 | S | 292,50 | 3-janv.-19 | ACD |
| CRRH.07 | CRRH-UEMOA 5.95% 2017-2029 | 9 583 | 9 583 | NC | 9 583 | | 202,98 | S | 285,10 | 17-nov.-18 | AC |
| SHAF.03 | SHELTER AFRIQUE 6.6% 2014-2021 | 5 000 | 5 000 | NC | 5 000 | | 25,32 | S | 166,36 | 28-févr.-19 | ACD |
| TOTAL | | | | | | 14 | 139 300 | | | | |
| OBLIGATIONS PRIVEES | | | | | | | | | | | |
| ORGT.01 | ORAGROUP 6.75% 2013-2019 | 10 000 | 10 000 | NC | 10 000 | | 208,40 | S | 337,50 | 4-déc.-18 | ACD |
| SIFC.01 | SIFCA 6.90% 2013-2021 | 10 000 | 10 000 | NC | 10 000 | | 88,92 | A | 676,20 | 8-août-19 | ACD |
| TOTAL | | | | | | 0 | 0 | | | | |
| SUKUK ET TITRES ASSIMILES | | | | | | | | | | | |
| SUKCI.S1 | SUKUK CI 5.75% 2015-2020 | 10 000 | 10 000 | NC | 10 000 | | 142,15 | S | 292,29 | 28-déc.-18 | AC |
| SUKCI.S2 | SUKUK CI 5.75% 2016-2023 | 10 000 | 10 000 | NC | 10 000 | | 28,75 | S | 289,10 | 7-mars-19 | ACD |
| SUKSN.S2 | SUKUK SN 6% 2016-2026 | 10 000 | 10 000 | NC | 10 000 | | 101,67 | S | 306,67 | 26-janv.-19 | ACD |
| SUKTG.S1 | SUKUK TG 6.5% 2016-2026 | 10 000 | 10 000 | NC | 10 000 | | | S | | 17-août-18 | ACD |
| TOTAL | | | | | | 0 | 0 | | | | |
| TOTAL - Marché des obligations | | | | | | 100 | 997 150 | | | | |

Légende :
 (*) Ex-Coupon couru (**) Ex-marge de profits
 Cours du jour: Ouv.: Ouverture Clôt.: Clôture Moy.: Moyen
 Type Amort: Type d'Amortissement IF: In Fine AC: Amortissement Constant AD: Amortissement Dégressif ACD: Amortissement Constant Différé
 Période: Périodicité de paiement des coupons A: Annuelle S: Semestrielle T: Trimestrielle
 Eché.: Échéance de paiement des intérêts
 Mentions: NC: Non Coté Ex-c: Ex-coupon ou Ex-droit SP: Suspendu

INFORMATIONS

OPERATIONS EN COURS

| Emetteur | Opération |
|----------|---|
| TPBJ | Emprunt obligataire "TPBJ 6.50% 2018-2025"- Première cotation le 25/10/2018 |

AVIS

| Entité | N° | Nature | Objet |
|--------|----|--------|-------|
|--------|----|--------|-------|

COMMUNIQUES

| Emetteur | N° | Nature | Objet |
|----------|----|--------|-------|
|----------|----|--------|-------|

QUANTITES RESIDUELLES

MARCHE DES ACTIONS

| Symbole | Titre | Quantité résiduelle à l'achat | Cours Achat / Vente | | Quantité résiduelle à la vente | Cours de Référence |
|---------|--------------------------------|-------------------------------|---------------------|---------|--------------------------------|--------------------|
| ABJC | SERVAIR ABIDJAN CI | | / | 1,190 | 167 | 1 195 |
| BICC | BICI CI | 804 | 4,000 | / | 4,295 | 4 000 |
| BNBC | BERNABE CI | 460 | 2,200 | / | 2,300 | 2 200 |
| BOAB | BANK OF AFRICA BN | 130 | 4,240 | / | 4,245 | 4 240 |
| BOABF | BANK OF AFRICA BF | 20 | 4,005 | / | 4,175 | 4 180 |
| BOAC | BANK OF AFRICA CI | 30 | 3,200 | / | 3,395 | 3 395 |
| BOAM | BANK OF AFRICA ML | | / | 2,185 | 239 | 2 185 |
| BOAN | BANK OF AFRICA NG | 175 | 3,700 | / | 3,900 | 3 700 |
| BOAS | BANK OF AFRICA SENEGAL | | / | 2,100 | 1 | 2 100 |
| CABC | SICABLE CI | 68 | 1,080 | / | 1,200 | 1 132 |
| CBIBF | CORIS BANK INTERNATIONAL | 12 | 7,800 | / | 7,990 | 8 000 |
| CFAC | CFAO MOTORS CI | 95 | 595 | / | 600 | 10 490 |
| CIEC | CIE CI | 5 | 1,650 | / | 1,685 | 1 685 |
| ECOC | ECOBANK COTE D'IVOIRE | 633 | 22,550 | / | 23,255 | 23 255 |
| ETIT | ECOBANK TRANS. INCORP. TG | 951 180 | 21 | / | 22 | 246 991 |
| FTSC | FILTISAC CI | 15 | 2,150 | / | 2,200 | 2 200 |
| NEIC | NEI-CEDA CI | 406 | 170 | / | | 170 |
| NSBC | NSIA BANQUE COTE D'IVOIRE | | / | 7,395 | 361 | 7 395 |
| NTLC | NESTLE CI | | / | 1,415 | 20 | 1 430 |
| ONTBF | ONATEL BF | 150 | 3,705 | / | 3,710 | 3 710 |
| PALC | PALM CI | | / | 3,180 | 215 | 3 200 |
| PRSC | TRACTAFRIC MOTORS CI | | / | 130,000 | 18 | 128 500 |
| SAFC | SAFCA CI | | / | Marché | 15 | 5 500 |
| SCRC | SUCRIVOIRE | 24 | 1,025 | / | 1,090 | 1 090 |
| SDCC | SODE CI | 40 | 3,605 | / | 3,750 | 3 700 |
| SDSC | BOLLORE | | / | Marché | 56 | 2 890 |
| SEMC | CROWN SIEM CI | | / | 13,135 | 51 | 13 400 |
| SGBC | SGB CI | 43 | 9,670 | / | 10,000 | 10 000 |
| SHEC | VIVO ENERGY CI | 837 | 890 | / | 910 | 1 999 |
| SIBC | SOCIETE IVOIRIENNE DE BANQUE | 7 | 2,500 | / | 2,625 | 2 625 |
| SICC | SICOR CI | | / | 3,530 | 10 | 3 530 |
| SIVC | AIR LIQUIDE CI | 60 | 450 | / | 465 | 465 |
| SLBC | SOLIBRA CI | 3 | 59,000 | / | 60,000 | 60 500 |
| SMBC | SMB CI | 7 407 | Marché | / | | 17 950 |
| SNTS | SONATEL SN | 3 680 | 20,000 | / | 20,095 | 20 000 |
| SOGC | SGB CI | 413 | 2,800 | / | 2,820 | 2 800 |
| SPHC | SAPH CI | 1 | 2,800 | / | 2,910 | 2 980 |
| STAC | SETAO CI | | / | 280 | 1 019 | 285 |
| STBC | SITAB CI | | / | 1,795 | 250 | 1 850 |
| SVOC | MOVIS CI | | / | 2,600 | 20 | 2 650 |
| TTLC | TOTAL CI | 21 | 1,585 | / | 1,700 | 1 700 |
| TTLS | TOTAL SN | 19 | 1,325 | / | 1,380 | 1 325 |
| TTRC | TRITURAF CI-Ste en Liquidation | | / | | | 490 |
| UNLC | UNILEVER CI | 2 | 10,500 | / | 11,110 | 11 110 |
| UNXC | UNIWAX CI | | / | 2,990 | 23 | 2 990 |

QUANTITES RESIDUELLES

MARCHE DES DROITS

| Symbole | Titre | Quantité résiduelle à l'achat | Cours Achat / Vente | Quantité résiduelle à la vente | Cours de Référence |
|---------|-------|-------------------------------|---------------------|--------------------------------|--------------------|
|---------|-------|-------------------------------|---------------------|--------------------------------|--------------------|

TROISIEME COMPARTIMENT - BRVM PETITES CAPITALISATIONS

| Symbole | Titre | Quantité résiduelle à l'achat | Cours Achat / Vente | Quantité résiduelle à la vente | Cours de Référence |
|---------|-------|-------------------------------|---------------------|--------------------------------|--------------------|
|---------|-------|-------------------------------|---------------------|--------------------------------|--------------------|

QUANTITES RESIDUELLES
MARCHE DES OBLIGATIONS

| Symbole | Titre | Quantité résiduelle à l'achat | Cours Achat / Vente | Quantité résiduelle à la vente | Cours de Référence |
|----------|--------------------------------|-------------------------------|---------------------|--------------------------------|--------------------|
| ORGT.O1 | ORAGROUP 6.75% 2013-2019 | | / | | 10 000 |
| SIFC.O1 | SIFCA 6.90% 2013-2021 | | / 10,000 | 200 | 10 000 |
| EOM.O1 | ETAT DU MALI 6.20% 2016-2023 | | / | | 8 333 |
| EOM.O2 | Etat du Mali 6.50% 2017-2024 | | / 10,000 | 40 | 9 950 |
| EOS.O4 | ETAT SENEGAL 6.70% 2012-2019 | | / | | 4 000 |
| EOS.O5 | ETAT SENEGAL 6.50% 2013-2023 | | / | | 10 000 |
| EOS.O6 | ETAT SENEGAL 6.50% 2014-2021 | | / 7,000 | 16 | 7 000 |
| EOS.O7 | ETAT SENEGAL 6.30% 2015-2025 | | / 10,000 | 65 100 | 10 010 |
| TPCI.O22 | TPCI 5.90% 2016-2026 | | / 9,800 | 53 990 | 10 000 |
| TPCI.O23 | TPCI 5.90% 2016-2026 | | / | | 10 000 |
| TPCI.O24 | TPCI 6.25% 2017-2029 | | / | | 9 990 |
| TPCI.O25 | TPCI 5,95% 2017-2024 A | | / | | 10 000 |
| TPCI.O26 | TPCI 5,95% 2017-2024 B | | / | | 10 000 |
| TPTG.O1 | TPTG 6,90% 2018-2023 | | / 9,999 | 7 847 | 9 985 |
| TPCI.O16 | TPCI 6.55% 2014-2022 | | / 10,000 | 149 | 10 000 |
| TPCI.O17 | TPCI 3% 2014-2024 | | / | | 10 000 |
| TPCI.O18 | TPCI 5.85% 2014-2021 | | / | | 10 000 |
| TPCI.O19 | TPCI 5.99% 2015-2025 | | / 9,800 | 22 489 | 10 000 |
| TPCI.O20 | TPCI 5.85% 2015-2022 | | / 10,000 | 270 | 10 000 |
| TPCI.O21 | TPCI 6% 2016-2028 | | / 9,800 | 61 700 | 10 000 |
| TPBF.O3 | TPBF 6,50% 2013-2020 | | / | | 10 000 |
| TPBF.O4 | TPBF 6.50% 2017-2027 | | / 10,000 | 327 | 10 000 |
| TPBF.O5 | TPBF 6,50% 2017-2024 | | / 10,000 | 10 340 | 9 999 |
| TPBF.O6 | TPBF 6.50% 2018-2025 | | / 10,000 | 20 | 10 000 |
| TPBJ.O1 | TPBJ 6.50% 2017-2027 | | / 9,900 | 45 011 | 9 950 |
| TPCI.O15 | TPCI 6.30% 2013-2018 | | / | | 10 000 |
| BIDC.O3 | BIDC-EBID 6.50% 2014-2021 | | / 10,000 | 7 640 | 10 000 |
| BIDC.O4 | BIDC-EBID 6.10%2017-2027 | | / 9,800 | 1 657 | 10 000 |
| BOAD.O11 | BOAD 5.95% 2012-2019 | 1 500 | 9,700 / | | 9 950 |
| BOAD.O12 | BOAD 5.95% 2014-2021 | | / | | 10 000 |
| CRRH.O1 | CRRH-UEMOA 6.10% 2012-2022 | | / | | 10 000 |
| CRRH.O2 | CRRH-UEMOA 6.10% 2012-2024 | | / | | 10 000 |
| CRRH.O3 | CRRH-UEMOA 6% 2013-2023 | | / | | 10 000 |
| CRRH.O4 | CRRH-UEMOA 6% 2014-2024 | | / | | 9 950 |
| CRRH.O5 | CRRH-UEMOA 5.85% 2015-2025 | | / | | 10 000 |
| CRRH.O6 | CRRH-UEMOA 5.85% 2016-2026 | | / | | 10 000 |
| CRRH.O7 | CRRH-UEMOA 5.95% 2017-2029 | | / | | 9 583 |
| SHAF.O3 | SHELTER AFRIQUE 6.6% 2014-2021 | | / 5,000 | 12 | 5 000 |

SUKUK ET TITRES ASSIMILES

| Symbole | Titre | Quantité résiduelle à l'achat | Cours Achat / Vente | Quantité résiduelle à la vente | Cours de Référence |
|----------|--------------------------|-------------------------------|---------------------|--------------------------------|--------------------|
| SUKCI.S1 | SUKUK CI 5.75% 2015-2020 | | / | | 10 000 |
| SUKCI.S2 | SUKUK CI 5.75% 2016-2023 | | / | | 10 000 |
| SUKSN.S2 | SUKUK SN 6% 2016-2026 | | / | | 10 000 |
| SUKTG.S1 | SUKUK TG 6.5% 2016-2026 | | / | | 10 000 |

CALENDRIER DES ASSEMBLEES GENERALES

ANNEE : 2018

| Société | Nature | Date | Heure | Lieu |
|-------------------------------|----------------|------------|----------|---|
| CORIS BANK INTERNATIONAL | Extraordinaire | 29/08/2018 | 09:00:00 | Hôtel SOPATEL Silmandé SA |
| MOVIS CI | Extraordinaire | 26/07/2018 | 11:00:00 | Amphithéâtre de l'immeuble CRRAE-UEMOA Sise au Plateau, Immeuble Versus Bank |
| MOVIS CI | Ordinaire | 26/07/2018 | 09:30:00 | Amphithéâtre de l'immeuble CRRAE-UEMOA Sise au Plateau, Immeuble Versus Bank |
| SMB | Mixte | 05/07/2018 | 09:30:00 | Amphithéâtre de la CGECI (La Maison de l'Entreprise) sis à Abidjan-plateau, à l'angle du boulevard de la République et l'Avenue Lamblin |
| TRACTAFRIC CI | Mixte | 29/06/2018 | 17:00:00 | Siège de TRACTAFRIC MOTORS Zone 3, Km 4, boulevard de Marseille, dans le hall HYUNDAI |
| SODECI | Ordinaire | 27/06/2018 | 15:30:00 | Espace Events sis à Abidjan, Cocody 2 Plateaux, Boulevard Latrille (initialement prévue le 20/06/2018 est reportée au 27/06/2018) |
| UNILEVER CI | Mixte | 27/06/2018 | 09:30:00 | Amphithéâtre de l'immeuble CRRAE-UEMOA Sise au Plateau, Immeuble Versus Bank |
| AIR LIQUIDE CI | Ordinaire | 26/06/2018 | 10:00:00 | Salle de Conférence de la CRRAE-UEMOA |
| BERNABE CI | Ordinaire | 25/06/2018 | 11:00:00 | Maison de l'Entreprise (CGECI), Abidjan-Plateau |
| NESTLE CI | Ordinaire | 25/06/2018 | 10:00:00 | LATRILLE EVENTS |
| SETAO CI | Ordinaire | 22/06/2018 | 10:00:00 | Hôtel TIAMA (Salle EBENE) - Abidjan |
| SAFCA CI | Ordinaire | 22/06/2018 | 10:00:00 | Siège de la société, 1,Rue des Carrossiers, Zone 3 C (Face SOCOCE Treichville) |
| SITAB | Mixte | 21/06/2018 | 10:30:00 | Salle JEWELS de la Maison de l'Entreprise C.G.E.C.I au plateau |
| SICOR | Ordinaire | 21/06/2018 | 09:30:00 | Palm Club Hôtel Abidjan, Cocody, angle Boulevard Latrille - Route du Lycée technique |
| NEI-CEDA CI | Ordinaire | 21/06/2018 | 10:00:00 | Hôtel AZALAI, Boulevard VGE à ABIDJAN |
| CROWN SIEM CI | Mixte | 20/06/2018 | 09:00:00 | Siège de la CGECI, sis à la Maison de l'Entreprise, au Plateau, à l'Angle du Boulevard de la République et de l'Avenue Lamblin |
| CIE CI | Ordinaire | 20/06/2018 | 10:00:00 | Sofitel Abidjan Hôtel Ivoire |
| TOTAL | Ordinaire | 20/06/2018 | 10:00:00 | Salle de conférence de l'hôtel Radisson Blu à Abidjan |
| TOTAL SENEGAL S.A. | Ordinaire | 18/06/2018 | 15:00:00 | Hôtel Terrou-Bi, Corniche Ouest, Boulevard Martin Luther King à Dakar |
| SGB CI | Mixte | 13/06/2018 | 09:00:00 | Amphithéâtre de la CGECI, Plateau Angle du Boulevard de la République et de l'Avenue Lamblin |
| FILTISAC CI | Ordinaire | 08/06/2018 | 10:00:00 | Immeuble CRRAE - UMOA ABIDJAN-Plateau (RCI) - Debut des inscriptions à 9h00 |
| BICI CI | Ordinaire | 07/06/2018 | 11:00:00 | CGECI Abidjan |
| UNIWAX CI | Ordinaire | 07/06/2018 | 10:00:00 | Espace Latrille Events, sis à Abidjan, II Plateaux (Carrefour Duncan) |
| CFAO MOTORS CI | Ordinaire | 05/06/2018 | 10:00:00 | Siège social de CFAO MOTORS CI sis à Abidjan, 117, Boulevard de Marseille |
| SOGB | Ordinaire | 05/06/2018 | 11:00:00 | Salle de conférence de l'immeuble CRRAE-UMOA, Abidjan Plateau |
| NSBC | Ordinaire | 30/05/2018 | 10:00:00 | Espace Latrille Event sis à Abidjan-Cocody, Deux Plateaux, Boulevard Latrille, à proximité du Carrefour Duncan |
| ECOBANK CI | Ordinaire | 29/05/2018 | 10:30:00 | Espace Latrille Event sis à Abidjan-Cocody, Deux Plateaux, Boulevard Latrille |
| ONATEL BF | Mixte | 17/05/2018 | 10:00:00 | Royal Beach Hôtel, OUAGADOUGOU - BURKINA FASO |
| SUCRIVOIRE | Ordinaire | 17/05/2018 | 09:30:00 | Auditorium de la CRRAE-UMOA sise à Abidjan-Plateau (Rue Botreau Roussel) |
| BANK OF AFRICA CI | Mixte | 14/05/2018 | 10:00:00 | Locaux du siège social, Angle Avenue Terrasson de Fougères et Rue Gourgas |
| PALM CI | Ordinaire | 09/05/2018 | 09:30:00 | Salle de Conférence de la CRRAE-UEMOA, sise à Abidjan-Plateau |
| BOLLORE TRANSPORT & LOGISTICS | Ordinaire | 09/05/2018 | 10:00:00 | Salle de conférence de l'immeuble CRRAE-UEMOA, sise au Plateau, Avenue Delafosse prolongée, face à l'hôtel PULLMAN à Abidjan |
| BANK OF AFRICA ML | Mixte | 05/05/2018 | 09:30:00 | Grand-Hôtel |
| SAPH CI | Ordinaire | 03/05/2018 | 09:30:00 | Salle de conférence de CRRAE-UMOA (Versus Bank au Plateau) |
| SOLIBRA | Ordinaire | 24/04/2018 | 10:30:00 | Espace CRISTAL 8, rue du chevalier de Clieu, Zone 4 C, Salle PLATINIUM, ABIDJAN |
| ECOBANK TG | Ordinaire | 24/04/2018 | 10:30:00 | Salle de Conférence du Centre Panafricain Ecobank, 2365, Boulevard du Mono, Lomé, Togo |

mardi 25 septembre 2018

| | | | | |
|--------------------------|-----------|------------|----------|--|
| VIVO ENERGY CI | Ordinaire | 19/04/2018 | 09:00:00 | Espace Latrille Event |
| SONATEL | Ordinaire | 17/04/2018 | 10:00:00 | l'hôtel King Fahd Palace à Dakar |
| BANK OF AFRICA BN | Ordinaire | 12/04/2018 | 10:00:00 | Salle de conférence du BENIN MARINA Hôtel |
| CORIS BANK INTERNATIONAL | Ordinaire | 12/04/2018 | 09:00:00 | Hôtel SOPATEL Silmandé SA |
| SIB | Mixte | 06/04/2018 | 09:00:00 | Maison de l'Entreprise (CGECI), Abidjan-Plateau |
| BANK OF AFRICA BF | Ordinaire | 06/04/2018 | 10:00:00 | Salle de Conférence de OUAGA 2000 |
| BANK OF AFRICA NG | Ordinaire | 05/04/2018 | 10:00:00 | Centre de formation de la BOA-NIGER (sise à BOA-Siège) |
| SICABLE | Ordinaire | 03/04/2018 | 10:00:00 | Hôtel AZALAI, Boulevard VGE à ABIDJAN |
| SERVAIR ABIDJAN CI | Ordinaire | 28/03/2018 | 10:00:00 | la salle JEWELS de la CGECI sise au Plateau |
| BANK OF AFRICA SN | Ordinaire | 16/03/2018 | 10:00:00 | Immeuble Elan II, 2eme Etage, Route de Ngor, Zone 12, Almadies à Dakar |

L'actualité de la BRVM sur nos plateformes digitales

Infos BRVM

Pour recevoir les informations boursières par SMS, souscrivez :



Côte d'Ivoire : *430#
Bénin : *430*15#



Côte d'Ivoire : #139#
Burkina Faso : *310#



Côte d'Ivoire : *431#
Niger : *512*9#
Togo : *310#

Site web

www.brvm.org

Application Mobile

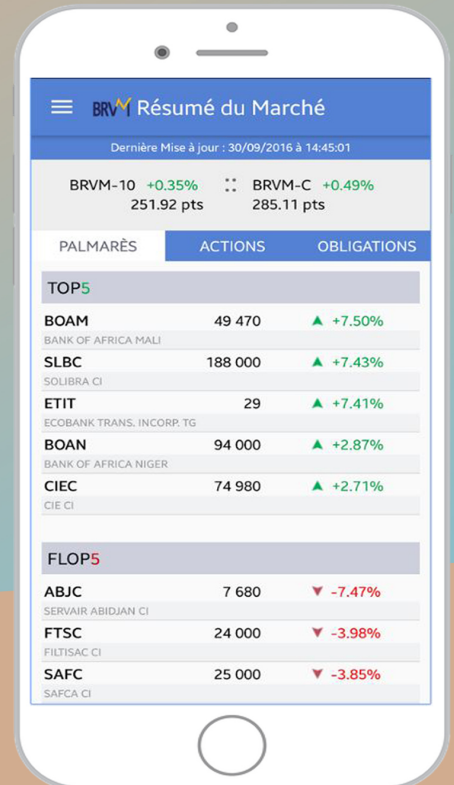

Disponible sur
 Google play

Disponible sur
 App Store



Nous suivre sur :



Mardi 25 septembre 2018

CALENDRIER DE PAIEMENT DES DIVIDENDES

ANNEE : 2018

| Titres | Montant du dividende net par action en FCFA | Numéro de l'Avis | Date de publication de l'Avis au BOC | Ex-coupon | |
|----------------------------------|---|------------------|--------------------------------------|------------|------------|
| | | | | T-2 | T |
| BOA SENEGAL | 160 | 043-2018 BRVMDG | 09/04/2018 | 26/04/2018 | 02/05/2018 |
| BOA BURKINA FASO | 358 | 046-2018 BRVMDG | 13/04/2018 | 02/05/2018 | 07/05/2018 |
| BOA BENIN | 407 | 049-2018 BRVMDG | 17/04/2018 | 09/05/2018 | 15/05/2018 |
| SONATEL SENEGAL | 1 500 | 055-2018 BRVMDG | 07/05/2018 | 18/05/2018 | 23/05/2018 |
| BOLLORE TRANSPORT & LOGISTICS CI | 182 | 064-2018 BRVMDG | 15/05/2018 | 28/05/2018 | 30/05/2018 |
| SICABLE CI | 100 | 067-2018 BRVMDG | 16/05/2018 | 29/05/2018 | 31/05/2018 |
| BOA MALI | 290 | 068-2018 BRVMDG | 16/05/2018 | 29/05/2018 | 31/05/2018 |
| BOA NIGER | 379,44 | 069-2018 BRVMDG | 16/05/2018 | 29/05/2018 | 31/05/2018 |
| BOA CI | 295 | 065-2018 BRVMDG | 16/05/2018 | 04/06/2018 | 06/06/2018 |
| ONATEL BURKINA FASO | 727,9125 | 074-2018 BRVMDG | 23/05/2018 | 04/06/2018 | 06/06/2018 |
| SIB CI | 945 | 076-2018 BRVMDG | 25/05/2018 | 06/06/2018 | 08/06/2018 |
| SOLIBRA CI | 2 322 | 078-2018 BRVMDG | 29/05/2018 | 12/06/2018 | 14/06/2018 |
| SERVAIR ABIDJAN CI | 98,97 | 081-2018 BRVMDG | 04/06/2018 | 18/06/2018 | 20/06/2018 |
| ECOBANK CI | 1 844 | 080-2018 BRVMDG | 01/06/2018 | 20/06/2018 | 22/06/2018 |
| NSIA BANQUE CI | 466,1 | 085-2018 BRVMDG | 07/06/2018 | 21/06/2018 | 25/06/2018 |
| BICI CI | 213,56 | 092-2018 BRVMDG | 18/06/2018 | 28/06/2018 | 02/07/2018 |
| CORIS BANK INTERNATIONAL BF | 336 | 096-2018 BRVMDG | 21/06/2018 | 03/07/2018 | 05/07/2018 |
| UNIWAX CI | 173,70 | 103-2018 BRVMDG | 29/06/2018 | 11/07/2018 | 13/07/2018 |
| SGB CI | 585 | 102-2018 BRVMDG | 29/06/2018 | 13/07/2018 | 17/07/2018 |
| CIE CI | 31,95 | 111-2018 BRVMDG | 06/07/2018 | 18/07/2018 | 20/07/2018 |
| SOGB CI | 432 | 100-2018 BRVMDG | 27/06/2018 | 19/07/2018 | 23/07/2018 |
| VIVO ENERGY CI | 42,86 | 107-2018 BRVMDG | 04/07/2018 | 19/07/2018 | 23/07/2018 |
| BERNABE CI | 63 | 109-2018 BRVMDG | 05/07/2018 | 23/07/2018 | 25/07/2018 |
| TOTAL SN | 56,25 | 116-2018 BRVMDG | 13/07/2018 | 25/07/2018 | 27/07/2018 |
| CFAO MOTORS CI | 9,90 | 117-2018 BRVMDG | 13/07/2018 | 25/07/2018 | 27/07/2018 |
| FILTISAC CI | 161,27 | 125-2018 BRVMDG | 30/07/2018 | 13/08/2018 | 16/08/2018 |
| SMB CI | 450 | 130-2018 BRVMDG | 13/08/2018 | 27/08/2018 | 29/08/2018 |
| SODECI | 270 | 131-2018 BRVMDG | 13/08/2018 | 27/08/2018 | 29/08/2018 |
| TRACTAFRIC MOTORS CI | 3 839 | 132-2018 BRVMDG | 16/08/2018 | 29/08/2018 | 31/08/2018 |
| PALM CI | 253,47 | 142-2018 BRVMDG | 10/09/2018 | 20/09/2018 | 24/09/2018 |
| SAPH CI | 78 | 143-2018 BRVMDG | 13/09/2018 | 25/09/2018 | 27/09/2018 |
| SUCRIVOIRE CI | 72 | 141-2018 BRVMDG | 10/09/2018 | 26/09/2018 | 28/09/2018 |
| TOTAL CI | 103,45 | 144-2018 BRVMDG | 14/09/2018 | 26/09/2018 | 28/09/2018 |

OPCVM: FONDS COMMUNS DE PLACEMENT ET SOCIETES D'INVESTISSEMENT A CAPITAL VARIABLE

mardi 25 septembre 2018

| Sociétés de gestion | Dépositaire | OPCVM | Catégorie | Valeur Liquidative | | | | | | | |
|-------------------------------------|----------------------------|-------------------------------------|------------|--------------------|---------------|------------|---------------|------------|------------|---------|-----------|
| | | | | Origine | Précédente | | Actuelle | | Variation | | |
| | | | | | Valeur | Date | Valeur | Date | Date | % | Précédent |
| QUOTIDIENNES | | | | | | | | | | | |
| AFRICABOURSE ASSET MANAGEMENT | AFRICABOURSE SA | FCP AAM CAPITAL SUR | OCT | 5 000 | 6 562,16 | 21/09/2018 | 6 564,64 | 24/09/2018 | 10/10/2012 | 31,29% | 0,04% |
| | | FCP AAM EPARGNE CROISSANCE | D | 5 000 | 5 813,72 | 21/09/2018 | 5 796,77 | 24/09/2018 | 19/11/2012 | 15,94% | -0,29% |
| | | FCP AAM OBLIGATIS | OMLT | 5 000 | 6 936,89 | 21/09/2018 | 6 939,39 | 24/09/2018 | 12/09/2012 | 38,79% | 0,04% |
| | | FCP AAM EPARGNE ACTION | A | 5 000 | 3 354,89 | 21/09/2018 | 3 330,52 | 24/09/2018 | 16/01/2017 | -33,39% | -0,73% |
| AFRICAM SA | SBIF | FCP EXPANSIO | D | 5 000 | 7 832,13 | 21/09/2018 | 7 846,72 | 24/09/2018 | 01/01/2013 | 56,93% | 0,19% |
| | | FCP SECURITAS | OMLT | 5 000 | 5 890,98 | 21/09/2018 | 5 888,22 | 24/09/2018 | 01/01/2013 | 17,76% | -0,05% |
| | | FCP VALORIS | A | 5 000 | 6 206,94 | 21/09/2018 | 6 208,90 | 24/09/2018 | 01/01/2013 | 24,18% | 0,03% |
| ATLANTIC ASSET MANAGEMENT | ATLANTIQUE FINANCE | FCP ATLANTIQUE CROISSANCE | D | 5 000 | 4 692,51 | 29/08/2018 | ND | ND | 30/05/2015 | - | - |
| | | FCP ATLANTIQUE SECURITE | OMLT | 5 000 | 5 246,27 | 29/08/2018 | ND | ND | 30/05/2015 | - | - |
| BNI GESTION | BNI FINANCES | FCP CAPITAL CROISSANCE | D | 10 000 | 18 818,00 | 19/08/2015 | ND | ND | 01/01/2009 | - | - |
| | | FCP DYNAMIC SAVINGS | D | 10 000 | 10 197,00 | 19/08/2015 | ND | ND | 06/06/2014 | - | - |
| BOA ASSET MANAGEMENT | BOA CAPITAL SECURITIES | FCP Emergence | D | 5 000 | 6 451,25 | 19/09/2018 | ND | ND | 01/02/2010 | - | - |
| | | FCP Tresor Monea | OCT | 25 000 000 | 30 660 868,87 | 19/09/2018 | ND | ND | 01/12/2013 | - | - |
| BRM ASSET MANAGEMENT | BRM | FCP "BRM DYNAMIQUE" | D | 10 000 | 12 923,13 | 08/09/2014 | ND | ND | 12/03/2009 | - | - |
| | | FCP "BRM OBLIGATAIRE" | D | 10 000 | 12 057,50 | 17/10/2014 | ND | ND | 12/03/2009 | - | - |
| | | FCP ACTIONS PHARMACIE | A | 1 000 | 967,35 | 21/09/2018 | 965,52 | 24/09/2018 | 25/07/14 | -3,45% | -0,19% |
| CGF GESTION | CGF BOURSE | FCP AL BARAKA | A | 1 000 | 1 025,60 | 21/09/2018 | 1 025,71 | 24/09/2018 | 01/03/17 | 2,57% | 0,01% |
| | | FCP ASSUR SENEGAL | D | 1000000 | 1 169 415,67 | 21/09/2018 | 1 168 477,19 | 24/09/2018 | 06/07/14 | 16,85% | -0,08% |
| | | FCP PLACEMENT AVANTAGE | D | 1 000 | 1 399,34 | 21/09/2018 | 1 398,50 | 24/09/2018 | 29/03/13 | 39,85% | -0,06% |
| | | FCP PLACEMENT CROISSANCE | A | 1 000 | 1 197,74 | 21/09/2018 | 1 194,93 | 24/09/2018 | 29/03/13 | 19,49% | -0,24% |
| | | FCP HORIZON | D | 1 000 | 1 621,57 | 21/09/2018 | 1 614,69 | 24/09/2018 | 27/06/09 | 61,47% | -0,42% |
| | | FCP PLACEMENT QUIETUDE | OMLT | 1 000 | 1 286,10 | 21/09/2018 | 1 286,23 | 24/09/2018 | 29/03/13 | 28,62% | 0,01% |
| | | FCP LIQUIDITE OPTIMUM | OMLT | 10000 | 10 351,91 | 21/09/2018 | 10 352,49 | 24/09/2018 | 01/10/17 | 3,52% | 0,006% |
| | | FCP BNDE VALEURS | A | 1 000 | 1 071,64 | 21/09/2018 | 1 071,68 | 24/09/2018 | 02/09/16 | 7,17% | 0,004% |
| | | FCP CORIS ACTIONS | A | 5 000 | 4 933,56 | 26/02/2018 | ND | ND | 11/11/2014 | - | - |
| | | FCP CORIS PERFORMANCE | D | 5 000 | 5 254,01 | 26/02/2018 | ND | ND | 11/11/2014 | - | - |
| OAM S.A | SGI TOGO | FCP-1 OPTI PLACEMENT | A | 5 000 | 12 361,56 | 21/09/2018 | 12 355,85 | 24/09/2018 | 01/02/2002 | 147,12% | -0,05% |
| | | FCP-2 OPTI REVENU | OMLT | 5 000 | 6 794,46 | 21/09/2018 | 6 797,62 | 24/09/2018 | 01/02/2002 | 35,95% | 0,05% |
| | | FCP-3 OPTI CAPITAL | D | 5 000 | 16 344,62 | 21/09/2018 | 16 350,78 | 24/09/2018 | 24/01/2003 | 227,02% | 0,04% |
| SOGESPAR | SOGEBOURSE | FCP SOGEAVENIR | D | 500 | 1 492,00 | 21/09/2018 | 1 471,00 | 24/09/2018 | 01/10/2002 | 194,20% | -1,41% |
| | | FCP SOGEDEFI | D | 4 888 | 3 757,00 | 21/09/2018 | 3 737,00 | 24/09/2018 | 23/12/2014 | -23,55% | -0,53% |
| | | FCP SOGEDYNAMIQUE | A | 4 888 | 3 551,00 | 21/09/2018 | 3 513,00 | 24/09/2018 | 23/12/2014 | -28,13% | -1,07% |
| | | FCP SOGEPRIVILLEGE | D | 4 888 | 4 045,00 | 21/09/2018 | 4 025,00 | 24/09/2018 | 23/12/2014 | -17,66% | -0,49% |
| | | FCP SOGSECURITE | OMLT | 4 888 | 4 932,00 | 21/09/2018 | 4 933,00 | 24/09/2018 | 23/12/2014 | 0,92% | 0,02% |
| | | FCP SOGEVALOR | A | 1 000 | 3 416,00 | 21/09/2018 | 3 384,00 | 24/09/2018 | 04/06/2002 | 238,40% | -0,94% |
| SOAGA-SA | SGI-BOA CAPITAL SECURITIES | FCP SOAGA EPARGNE ACTIVE | D | 10 000 | 8 553,88 | 21/09/2018 | 8 517,36 | 24/09/2018 | 28/10/2016 | -14,83% | -0,43% |
| | | SICAV Abdou DIOUF | D | 10 000 000 | 14 408 214,08 | 21/09/2018 | 14 380 580,76 | 24/09/2018 | 01/12/2003 | 43,81% | -0,19% |
| | | FCP SOAGA EPARGNE SERENITE | OMLT | 10 000 | 10 668,92 | 21/09/2018 | 10 672,25 | 24/09/2018 | 28/10/2016 | 6,72% | 0,03% |
| SAPHIR ASSET MANAGEMENT | SGI BENIN | FCP SAPHIR DYNAMIQUE | D | 5 000 | 5 007,88 | 21/09/2018 | 5 000,90 | 24/09/2018 | 28/08/2017 | 0,02% | -0,14% |
| | | FCP SAPHIR QUIETUDE | OMLT | 5 000 | 5 585,64 | 21/09/2018 | 5 588,08 | 24/09/2018 | 28/08/2017 | 11,76% | 0,04% |
| HEBDOMADAIRES | | | | | | | | | | | |
| BNI GESTION | BNI FINANCES | FCP BNI RETRAITE | D | 2 500 | 3 814,00 | 06/08/2015 | 3 855,00 | 13/08/2015 | 11/05/2012 | 54,20% | 1,07% |
| | | FCP INITIATIVES SOLIDARITE | D | 2 500 | 5 586,00 | 24/07/2015 | 5 687,00 | 05/08/2015 | 01/08/2013 | 127,48% | 1,81% |
| | | FCP SODEFOR COMPLEMENTAIRE RETRAITE | D | 2 500 | 7 107,00 | 24/07/2015 | 7 295,00 | 06/08/2015 | 04/01/2010 | 191,80% | 2,65% |
| PhoenixAfrica Asset Management | Phoenix Capital Management | FCP PAM ACTIONS | A | 10 000 | 9 339,46 | 06/09/2018 | 9 220,35 | 13/09/2018 | 13/12/2017 | -7,80% | -1,28% |
| | | FCP PAM DIVERSIFIE EQUILIBRE | D | 10 000 | 10 114,99 | 06/09/2018 | 10 038,21 | 13/09/2018 | 13/12/2017 | 0,38% | -0,76% |
| | | FCP PAM DIVERSIFIE OBLIGATIONS | D | 10 000 | 10 420,35 | 06/09/2018 | 10 417,19 | 13/09/2018 | 13/12/2017 | -4,17% | -0,03% |
| BOA ASSET MANAGEMENT | BOA CAPITAL SECURITIES | FCP Global Investors | D | 25 000 | 25 634,87 | 07/09/2018 | 25 219,74 | 14/09/2018 | 01/12/2012 | 0,88% | -1,62% |
| | | FCP Boa Obligations | OMLT | 10 000 | 10 629,46 | 07/09/2018 | 10 638,40 | 14/09/2018 | Mars. 2017 | 6,38% | 0,08% |
| | | FCP Boa Actions | A | 10 000 | 9 210,64 | 07/09/2018 | 9 042,34 | 14/09/2018 | Jul. 2017 | -9,58% | -1,83% |
| BRM ASSET MANAGEMENT CGF GESTION | IMPAXIS CGF BOURSE | FCP "SDE" | D | 1 000 | 2 083,36 | 05/09/2014 | ND | ND | 14/03/2011 | - | - |
| | | FCPCR SONATEL | D | 1 000 | 6 348,86 | 13/09/2018 | 6 288,23 | 20/09/2018 | 12/02/2004 | 528,82% | -0,95% |
| | | FCP FORCE PAD | D | 1 000 | 1 258,20 | 12/09/2018 | 1 256,11 | 19/09/2018 | 16/02/2014 | 25,61% | -0,17% |
| | | FCPE SINI GNESIGUI | D | 1 000 | 1 291,95 | 11/09/2018 | 1 283,84 | 18/09/2018 | 25/02/2014 | 28,38% | -0,63% |
| | | FCPE DP WORLD DAKAR | D | 1 000 | 1 076,65 | 17/09/2018 | 1 075,69 | 24/09/2018 | 04/10/2016 | 7,57% | -0,09% |
| EDC Asset Management | EDC Investment Corporation | FCP ECOBANK UEMOA DIVERSIFIE | D | 5 000 | 7 377,00 | 12/09/2018 | 7 276,00 | 19/09/2018 | 19/09/2007 | 45,52% | -1,37% |
| | | FCP ECOBANK UEMOA OBLIGATAIRE | OMLT | 20 000 000 | 20 804 520,00 | 12/09/2018 | 20 820 673,00 | 19/09/2018 | 01/01/2018 | -4,10% | 0,08% |
| | | FCP ECOBANK UEMOA RENDEMENT | OMLT | 1 000 000 | 1 432 437,00 | 12/09/2018 | 1 424 969,00 | 19/09/2018 | 10/10/2007 | 42,50% | -0,52% |
| | | FCP ECOBANK ACTIONS UEMOA | A | 5 000 | 3 229,00 | 12/09/2018 | 3 169,00 | 19/09/2018 | 20/04/2016 | -36,62% | -1,86% |
| BRIDGE ASSET MANAGEMENT | BRIDGE SECURITIES | FCP BRIDGE INSTITUTIONNEL | DIVERSIFIE | 25 000 000 | 25 115 331,42 | 16/02/2018 | 25 123 507,60 | 23/02/2018 | 02/11/2017 | 0,49% | 0,03% |
| SGO MALI FINANCE | SGI MALI | FCPE ORANGE MALI | D | 10 000 | 22 357,67 | 05/09/2018 | 22 325,81 | 12/09/2018 | 03/09/2012 | 123,28% | -0,14% |
| ATTIJARI ASSET MANAGEMENT | SGI AFRICAINE DE BOURSE | ATTIJARI OBLIG | OMLT | 10000 | 12113,44 | 14/09/2018 | 12191,49 | 21/09/2018 | 13/07/2012 | 21,91% | 0,64% |
| | | ATTIJARI LIQUIDITE | OCT | 10000 | 11221,44 | 14/09/2018 | 11221,9 | 21/09/2018 | 30/08/2013 | 12,22% | 0,00% |
| | | ATTIJARI HORIZON | OMLT | 10000 | 12307,72 | 14/09/2018 | 12343,12 | 21/09/2018 | 30/08/2013 | 23,43% | 0,29% |
| | | ATTIJARI ACTIONS | A | 10000 | 8805,82 | 14/09/2018 | 8684,2 | 21/09/2018 | 21/05/2015 | -13,16% | -1,38% |
| | | ATTIJARI DIVERSIFIE | D | 10000 | 11396,01 | 14/09/2018 | 11361,76 | 21/09/2018 | 21/05/2015 | 13,62% | -0,30% |
| | | ATTIJARI INVEST | OMLT | 10000 | 11288,78 | 14/09/2018 | 11328,71 | 21/09/2018 | 21/01/2016 | 13,29% | 0,35% |
| | | ATTIJARI PATRIMOINE | OMLT | 10000 | 11300,13 | 14/09/2018 | 11 360,89 | 21/09/2018 | 21/01/2016 | 13,61% | 0,54% |
| MOISSE | | | | | | | | | | | |
| RNI GESTION | BNI FINANCES | FCP CNRA | D | 2 500 | 4 308,00 | 30/06/2015 | 3 133,00 | 14/08/2015 | 29/10/2013 | 25,32% | -27,27% |
| | | FCP KARIMA ETHIOUE | D | 1 000 | 1 366,00 | 03/07/2015 | 1 458,00 | 03/08/2015 | 22/05/2013 | 45,80% | 6,73% |