

<b>BRVM 10</b>	<b>183,57</b>
Variation Jour	↓ -0,31 %
Variation annuelle	↓ -16,43 %



# BULLETIN OFFICIEL DE LA COTE

N° 180

**lundi 24 septembre 2018**

Site : [www.brvm.org](http://www.brvm.org)

<b>BRVM Composite</b>	<b>192,46</b>
Variation Jour	↓ -0,58 %
Variation annuelle	↓ -20,82 %

Evolution des indices

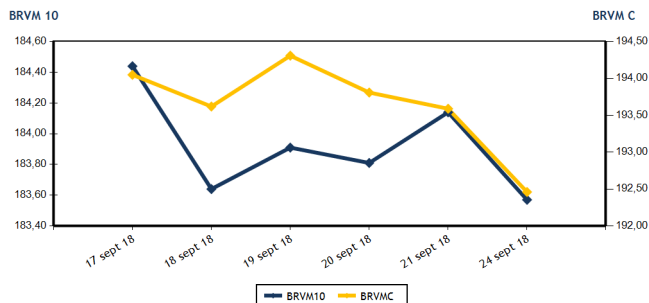

Volumes et valeurs transigés

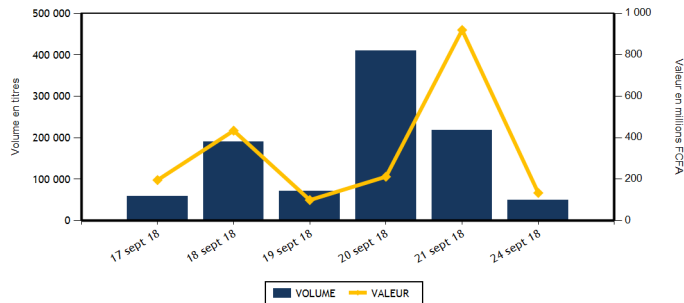

Actions	Niveau	Evol. Jour
Capitalisation boursière (FCFA)	5 412 945 485 700	-0,59 %
Volume échangé	46 045	-68,87 %
Valeur transigée (FCFA)	103 168 940	-77,36 %
Nombre de titres transigés	34	9,68 %
Nombre de titres en hausse	5	-37,50 %
Nombre de titres en baisse	12	-29,41 %
Nombre de titres inchangés	17	183,33 %

**PLUS FORTES HAUSSES**

Titres	Cours	Evol. Jour	Evol. annuelle
SUCRIVOIRE (SCRC)	1 095	7,35 %	-3,95 %
ONATEL BF (ONTBF)	3 800	2,43 %	-20,50 %
BANK OF AFRICA SENEGAL (BOAS)	2 200	2,33 %	-12,00 %
BANK OF AFRICA BF (BOABF)	4 185	2,20 %	-41,47 %
SODE CI (SDCC)	3 750	1,35 %	-36,55 %

Obligations	Niveau	Evol. Jour
Capitalisation boursière (FCFA)	3 292 384 715 088	-0,02 %
Volume échangé	3 076	-95,58 %
Valeur transigée (FCFA)	30 757 650	-93,37 %
Nombre de titres transigés	5	-16,67 %
Nombre de titres en hausse	0	-100,00 %
Nombre de titres en baisse	2	-
Nombre de titres inchangés	3	50,00 %

**PLUS FORTES BAISES**

Titres	Cours	Evol. Jour	Evol. annuelle
SOCIETE IVOIRIENNE DE BANQUE (SIBC)	2 500	-7,06 %	-26,47 %
BICI CI (BICC)	4 000	-6,98 %	-52,89 %
TOTAL CI (TTLC)	1 585	-6,76 %	-42,99 %
SOGB CI (SOGC)	2 635	-5,89 %	-37,26 %
UNILEVER CI (UNLC)	11 110	-5,69 %	30,71 %

**INDICES SECTORIELS**

Base = 100 au 14 juin 1999	Nombre de sociétés	Valeur	Evol. Jour	Evol. annuelle	Volume	Valeur	PER moyen
BRVM - INDUSTRIE	12	65,79	-0,68 %	-36,13 %	1 260	1 929 545	17,67
BRVM - SERVICES PUBLICS	4	591,71	0,28 %	-16,13 %	5 031	16 814 320	19,76
BRVM - FINANCES	14	69,86	-1,36 %	-20,21 %	25 631	57 667 285	6,89
BRVM - TRANSPORT	2	701,82	0,00 %	-41,64 %	360	991 780	12,01
BRVM - AGRICULTURE	5	136,02	-1,00 %	-25,87 %	8 586	20 286 190	9,01
BRVM - DISTRIBUTION	7	269,93	-1,97 %	-20,71 %	5 177	5 479 820	15,57
BRVM - AUTRES SECTEURS	1	351,66	0,00 %	58,33 %	0	0	4,37
BRVM - PETITES CAPITALISATIONS	-	-	-	-	-	-	-

Indicateurs	1er et 2è Comp.	BRVM PC
PER moyen du marché	12,18	
Taux de rendement moyen du marché	7,04	
Taux de rentabilité moyen du marché	7,28	
Nombre de sociétés cotées	45	
Nombre de lignes obligataires	42	
Volume moyen annuel par séance	6 354,00	
Valeur moyenne annuelle par séance	10 341 538,73	

Indicateurs	1er et 2è Comp.	BRVM PC
Ratio moyen de liquidité	3,96	
Ratio moyen de satisfaction	3,95	
Ratio moyen de tendance	99,67	
Ratio moyen de couverture	100,33	
Taux de rotation moyen du marché	0,00	
Prime de risque du marché	2,21	
Nombre de SGI participantes	25	

**Définitions**

Volume moyen annuel par séance = Valeur annuel échangé / nombre de séances  
 Valeur moyenne annuelle par séance = Valeur annuelle échangée / nombre de séances  
 Ratio moyen de liquidité = Moyenne des ratios de liquidité (Titres échangés / Volume des ordres de vente)  
 Ratio moyen de satisfaction = Moyenne des ratios de satisfaction (Titres échangés / Volume des ordres d'achat)  
 Ratio moyen de tendance = Moyenne des ratios de tendance (Volume des ordres d'achat / Volume des ordres de vente)  
 Ratio moyen de couverture = Moyenne des ratios de couverture (Volume des ordres de vente / Volume des ordres d'achat)

Taux moyen de rotation = moyenne des taux de rotation des actions cotées (volume transigé/capi flottante)  
 PER moyen du marché = moyenne des PER des actions cotées ayant un PER positif  
 Taux de rendement moyen = moyenne des taux de rendement des actions cotées ayant distribué un dividende  
 Taux de rentabilité moyen = moyenne des taux de rentabilité des actions cotées  
 Prime de risque du marché = (1 / le PER moyen du marché) - le taux de référence actuel des emprunts d'Etat



BRVM - BOURSE REGIONALE DES VALEURS MOBILIERES  
 BRVM - Société Anonyme au capital de 3.062.040.000 CFA - RC : CI - ABJ - 1997 - B - 208435 - CC : 9819725 - E  
 Siège Social : Abidjan - CÔTE D'IVOIRE. Adresse : 18, Rue Joseph ANOMA (Rue des Banques) - Abidjan  
 Tél : +225 20 32 66 85 / 86, Fax : +225 20 32 66 84, Mail : [brvm@brvm.org](mailto:brvm@brvm.org), Site Web : [www.brvm.org](http://www.brvm.org)

**MARCHE DES ACTIONS**

Symbole	Titre	Cours Précédent	Cours du jour		Variation jour	Séance de cotation		Cours Référence	Variation de l'année précédente	Dernier dividende payé		Rdt. Net	PER
			Ouv.	Clôt.		Volume	Valeur			Montant net	Date		
<b>SECTEUR - INDUSTRIE</b>		<b>65,79</b>	<b>points</b>		<b>-0,68 %</b>								
CABC	SICABLE CI	1 150	1 150	1 150	0,00 %	101	116 150	1 150	4,07 %	100,00	31-mai-18	8,70 %	6,95
FTSC	FILTISAC CI	2 295	2 250	2 250	-1,96 %	160	365 600	2 250	-54,31 %	161,27	16-août-18	7,17 %	12,73
NEIC	NEI-CEDA CI	170	170	170	0,00 %	750	127 500	170	359,46 %	9,00	28-juin-01		4,29
NTLC	NESTLE CI	1 450	NC	NC	0,00 %			1 450	-23,68 %	31,50	12-août-11		
SEMC	CROWN SIEM CI	13 400	13 400	13 400	0,00 %	3	40 200	13 400	-3,42 %	676,80	29-sept.-17	5,05 %	56,42
SIVC	AIR LIQUIDE CI	470	470	470	0,00 %	50	23 500	470	17,50 %	63,00	29-sept.-17	13,40 %	
SLBC	SOLIBRA CI	60 500	NC	NC	0,00 %			60 500	-51,60 %	2 322,00	14-juin-18	3,84 %	23,43
SMBC	SMB CI	17 000	17 950	16 700	-1,76 %	45	788 325	16 700	119,16 %	450,00	29-août-18	2,69 %	4,34
STBC	SITAB CI	1 850	NC	NC	0,00 %			1 850	-48,61 %	206,20	19-juin-17	11,15 %	
TTRC	TRITURAF CI-Ste en Liquidation	490	SP	SP	0,00 %			490	0,00 %	1 440,00	19-juil.-02		
UNLC	UNILEVER CI	11 780	11 110	11 110	-5,69 %	2	22 220	11 110	30,71 %	1 233,00	9-juil.-12		
UNXC	UNIWAX CI	3 000	2 990	3 000	0,00 %	149	446 050	3 000	-29,74 %	173,70	13-juil.-18	5,79 %	15,51
<b>TOTAL</b>						<b>1 260</b>	<b>1 929 545</b>						<b>17,67</b>
<b>SECTEUR - SERVICES PUBLICS</b>		<b>591,71</b>	<b>points</b>		<b>0,28 %</b>								
CIEC	CIE CI	1 690	1 700	1 690	0,00 %	3 801	6 458 100	1 690	-19,52 %	31,95	20-juil.-18	1,89 %	47,63
ONTBF	ONATEL BF	3 710	3 700	3 800	2,43 %	855	3 185 400	3 800	-20,50 %	363,96	6-juin-18	9,58 %	9,14
SDCC	SODE CI	3 700	3 800	3 750	1,35 %	20	75 500	3 750	-36,55 %	270,00	29-août-18	7,20 %	12,40
SNTS	SONATEL SN	20 000	20 000	20 000	0,00 %	355	7 095 320	20 000	-14,89 %	1 500,00	23-mai-18	7,50 %	9,89
<b>TOTAL</b>						<b>5 031</b>	<b>16 814 320</b>						<b>19,76</b>
<b>SECTEUR - FINANCES</b>		<b>69,86</b>	<b>points</b>		<b>-1,36 %</b>								
BICC	BICI CI	4 300	4 300	4 000	-6,98 %	325	1 303 510	4 000	-52,89 %	213,56	2-juil.-18	5,34 %	7,18
BOAB	BANK OF AFRICA BN	4 295	4 250	4 250	-1,05 %	185	781 545	4 250	-42,95 %	407,00	15-mai-18	9,58 %	5,78
BOABF	BANK OF AFRICA BF	4 095	4 185	4 185	2,20 %	20	83 700	4 185	-41,47 %	358,00	7-mai-18	8,55 %	6,11
BOAC	BANK OF AFRICA CI	3 400	3 400	3 400	0,00 %	185	629 000	3 400	-30,61 %	295,00	6-juin-18	8,68 %	6,27
BOAM	BANK OF AFRICA ML	2 230	2 200	2 190	-1,79 %	531	1 143 190	2 190	-57,88 %	290,00	31-mai-18	13,24 %	4,50
BOAN	BANK OF AFRICA NG	3 700	3 700	3 700	0,00 %	413	1 526 100	3 700	-25,25 %	379,00	31-mai-18	10,24 %	6,60
BOAS	BANK OF AFRICA SENEGAL	2 150	2 250	2 200	2,33 %	973	2 112 950	2 200	-12,00 %	160,00	2-mai-18	7,27 %	5,22
CBIBF	CORIS BANK INTERNATIONAL	8 000	7 990	8 000	0,00 %	1 372	10 930 750	8 000	-20,00 %	336,00	5-juil.-18	4,20 %	13,08
ECOC	ECOBANK COTE D'IVOIRE	23 495	23 000	22 800	-2,96 %	925	21 027 250	22 800	-23,18 %	1 844,00	22-juin-18	8,09 %	9,46
ETIT	ECOBANK TRANS. INCORP. TG	22	21	22	0,00 %	16 920	360 330	22	29,41 %	1,21	28-avr.-17	5,49 %	3,13
NSBC	NSIA BANQUE COTE D'IVOIRE	7 450	7 300	7 440	-0,13 %	1 377	10 130 335	7 440	-22,98 %	466,10	25-juin-18	6,26 %	8,82
SAFC	SAFCA CI	5 500	NC	NC	0,00 %			5 500	-49,54 %	576,00	29-juil.-11		
SGBC	SGB CI	10 290	10 005	10 090	-1,94 %	209	2 096 825	10 090	-12,64 %	585,00	17-juil.-18	5,80 %	7,92
SIBC	SOCIETE IVOIRIENNE DE BANQUE	2 690	2 690	2 500	-7,06 %	2 196	5 541 800	2 500	-26,47 %	189,00	8-juin-18	7,56 %	5,55
<b>TOTAL</b>						<b>25 631</b>	<b>57 667 285</b>						<b>6,89</b>
<b>SECTEUR - TRANSPORT</b>		<b>701,82</b>	<b>points</b>		<b>0,00 %</b>								
SDSC	BOLLORE	2 900	2 900	2 900	0,00 %	360	991 780	2 900	-41,88 %	182,00	30-mai-18	6,28 %	12,01
SVOC	MOVIS CI	2 650	NC	NC	0,00 %			2 650	-17,32 %	270,00	5-juil.-99		
<b>TOTAL</b>						<b>360</b>	<b>991 780</b>						<b>12,01</b>

**MARCHE DES ACTIONS**

Symbole	Titre	Cours Précédent	Cours du jour		Variation jour	Séance de cotation		Cours Référence	Variation de l'année précédente	Dernier dividende payé		Rdt. Net	PER
			Ouv.	Clôt.		Volume	Valeur			Montant net	Date		
<b>SECTEUR - AGRICULTURE</b>		<b>136,02</b>	<b>points</b>		<b>↓</b>	<b>-1,00 %</b>							
PALC	PALM CI	3 240	NC	NC	0,00 %			3 240	-41,09 %	253,47	24-sept.-18	7,82 %	5,75
SCRC	SUCRIVOIRE	1 020	1 095	1 095	7,35 %	1 543	1 689 585	1 095	-3,95 %	137,25	29-sept.-17	12,53 %	6,82
SICC	SICOR CI	3 530	NC	NC	0,00 %			3 530	-10,63 %	1 919,00	25-sept.-00		21,06
SOGC	SOGB CI	2 800	2 800	2 635	-5,89 %	7 043	18 596 605	2 635	-37,26 %	432,00	23-juil.-18	16,39 %	5,46
SPHC	SAPH CI	(d) 3 000	NC	NC	0,00 %			2 925	-3,07 %	78,00	27-sept.-18	2,60 %	5,96
<b>TOTAL</b>						<b>8 586</b>	<b>20 286 190</b>						<b>9,01</b>
<b>SECTEUR - DISTRIBUTION</b>		<b>269,93</b>	<b>points</b>		<b>↓</b>	<b>-1,97 %</b>							
ABJC	SERVAIR ABIDJAN CI	1 200	1 110	1 200	0,00 %	330	367 200	1 200	-40,00 %	98,97	20-juin-18	8,25 %	13,19
BNBC	BERNABE CI	2 200	2 195	2 200	0,00 %	22	48 340	2 200	-29,03 %	63,00	25-juil.-18	2,86 %	6,87
CFAC	CFAO MOTORS CI	600	600	600	0,00 %	2 469	1 459 400	600	51,90 %	9,90	27-juil.-18	1,65 %	26,76
PRSC	TRACTAFRIC MOTORS CI	128 500	NC	NC	0,00 %			128 500	-55,47 %	3 839,00	31-août-18	2,99 %	30,12
SHEC	VIVO ENERGY CI	900	900	900	0,00 %	320	288 000	900	0,00 %	42,86	23-juil.-18	4,76 %	11,33
TTLC	TOTAL CI	1 700	1 700	1 585	-6,76 %	1 568	2 654 430	1 585	-42,99 %	97,00	30-juin-17	6,12 %	9,58
TTLS	TOTAL SN	1 420	1 410	1 420	0,00 %	468	662 450	1 420	-25,26 %	56,25	27-juil.-18	3,96 %	11,13
<b>TOTAL</b>						<b>5 177</b>	<b>5 479 820</b>						<b>15,57</b>
<b>AUTRES SECTEURS</b>		<b>351,66</b>	<b>points</b>		<b>→</b>	<b>0,00 %</b>							
STAC	SETAO CI	285	NC	NC	0,00 %			285	58,33 %				4,37
<b>TOTAL</b>						<b>0</b>	<b>0</b>						<b>4,37</b>
<b>TOTAL - Marché des actions</b>						<b>46 045</b>	<b>103 168 940</b>						

**MARCHE DES DROITS**

Symbole	Titre	Cours Précédent	Cours du jour		Variation jour	Séance de cotation		Cours Référence	Variation depuis l'origine	Parité	Periode de négociation	
			Ouv.	Clôt.		Volume	Valeur				Début	fin
<b>TOTAL</b>												
<b>TOTAL - Marché des droits</b>												

**TROISIEME COMPARTIMENT - BRVM PETITES CAPITALISATIONS**

Symbole	Titre	Cours Précédent	Cours du jour		Variation jour	Séance de cotation		Cours Référence	Variation depuis l'origine
			Ouv.	Clôt.		Volume	Valeur		
<b>TOTAL</b>									
<b>TOTAL - 3ème Compartiment - BRVM PC</b>									

**Légende:**  
 (d) Ex-dividende  
 Cours du jour: Ouv.: Ouverture Clôt.: Clôture Moy.: Moyen  
 Mentions : NC: Non Coté Ex-c: Ex-coupon Ex-d: Ex-droit SP: Suspendu Val-T: Valeur Théorique  
 PER = Cours / BNPA selon les données disponibles Rdt. Net: Rendement net (DNPA / Cours)  
 Comp.: 1 - Premier Compartiment 2 - Second Compartiment 3 - Compartiment de croissance  
 Ratio de liquidité = Titres échangés / Volume des ordres de vente  
 : Progression de l'indice sectoriel : Stabilité de l'indice sectoriel : Recul de l'indice sectorie

**MARCHE DES OBLIGATIONS**

Symbole	Titre	Valeur nominale	Cours Précédent	Cours du jour	Cours Référence	Séance de cotation	Coupon couru	Coupon d'intérêt	Montant net	Eché.	Type Amort
						Volume	Valeur	Période			
<b>OBLIGATIONS D'ETAT</b>											
EOM.01	ETAT DU MALI 6.20% 2016-2023	8 333	8 333	NC	8 333		175,52	A	516,65	23-mai-19	ACD
EOM.02	Etat du Mali 6.50% 2017-2024	10 000	10 000	9 950	9 950	15	149 250	A	650,00	20-avr.-19	AC
EOS.04	ETAT SENEGAL 6.70% 2012-2019	4 000	4 000	NC	4 000		208,53	A	268,00	14-déc.-18	ACD
EOS.05	ETAT SENEGAL 6.50% 2013-2023	10 000	10 000	10 000	10 000	28	280 000	S	325,00	29-janv.-19	ACD
EOS.06	ETAT SENEGAL 6.50% 2014-2021	7 000	7 000	NC	7 000		148,37	S	227,50	27-nov.-18	ACD
EOS.07	ETAT SENEGAL 6.30% 2015-2025	10 000	10 010	NC	10 010		210,58	S	317,59	25-nov.-18	ACD
TPBF.03	TPBF 6,50% 2013-2020	10 000	10 000	10 000	10 000	1	10 000	S	325,00	29-nov.-18	ACD
TPBF.04	TPBF 6.50% 2017-2027	10 000	10 000	NC	10 000		97,94	S	327,67	31-janv.-19	ACD
TPBF.05	TPBF 6,50% 2017-2024	10 000	9 999	NC	9 999		154,51	S	325,00	29-déc.-18	ACD
TPBF.06	TPBF 6.50% 2018-2025	10 000	10 000	NC	10 000		197,67	S	325,89	5-déc.-18	ACD
TPBJ.01	TPBJ 6.50% 2017-2027	10 000	9 900	NC	9 900		302,74	A	650,00	7-avr.-19	ACD
TPCI.015	TPCI 6.30% 2013-2018	10 000	10 000	NC	10 000		194,51	S	315,00	3-déc.-18	ACD
TPCI.016	TPCI 6.55% 2014-2022	10 000	10 012	NC	10 012		227,90	A	655,00	20-mai-19	ACD
TPCI.017	TPCI 3% 2014-2024	10 000	10 000	NC	10 000		79,51	S	150,00	19-déc.-18	ACD
TPCI.018	TPCI 5.85% 2014-2021	10 000	10 000	NC	10 000		155,04	S	292,50	19-déc.-18	ACD
TPCI.019	TPCI 5.99% 2015-2025	10 000	10 000	NC	10 000		218,27	A	599,00	14-mai-19	ACD
TPCI.020	TPCI 5.85% 2015-2022	10 000	10 000	NC	10 000		274,92	S	292,50	5-oct.-18	ACD
TPCI.021	TPCI 6% 2016-2028	10 000	10 000	NC	10 000		277,81	A	600,00	8-avr.-19	ACD
TPCI.022	TPCI 5.90% 2016-2026	10 000	10 000	NC	10 000		163,26	A	590,00	15-juin-19	ACD
TPCI.023	TPCI 5.90% 2016-2026	10 000	10 000	NC	10 000		502,71	A	590,00	17-nov.-18	ACD
TPCI.024	TPCI 6.25% 2017-2029	10 000	9 990	NC	9 990		302,25	S	312,50	30-sept.-18	ACD
TPCI.025	TPCI 5,95% 2017-2024 A	10 000	10 000	NC	10 000		248,73	S	297,50	24-oct.-18	ACD
TPCI.026	TPCI 5,95% 2017-2024 B	10 000	10 000	NC	10 000		221,51	S	297,50	10-nov.-18	ACD
TPTG.01	TPTG 6,90% 2018-2023	10 000	10 000	10 000	10 000	3 000	30 000 000	S	345,00	26-janv.-19	AC
<b>TOTAL</b>						<b>3 044</b>	<b>30 439 250</b>				
<b>OBLIGATIONS REGIONALES</b>											
BIDC.03	BIDC-EBID 6.50% 2014-2021	10 000	10 000	NC	10 000		317,93	S	325,00	28-sept.-18	ACD
BIDC.04	BIDC-EBID 6.10% 2017-2027	10 000	10 000	NC	10 000		167,12	A	610,00	16-juin-19	ACD
BOAD.011	BOAD 5.95% 2012-2019	10 000	10 000	9 950	9 950	32	318 400	A	595,00	6-mars-19	ACD
BOAD.012	BOAD 5.95% 2014-2021	10 000	10 000	NC	10 000		443,40	A	595,00	26-déc.-18	ACD
CRRH.01	CRRH-UEMOA 6.10% 2012-2022	10 000	10 000	NC	10 000		69,62	S	305,00	13-févr.-19	AC
CRRH.02	CRRH-UEMOA 6.10% 2012-2024	10 000	10 000	NC	10 000		114,38	S	305,00	17-janv.-19	AC
CRRH.03	CRRH-UEMOA 6% 2013-2023	10 000	10 000	NC	10 000		247,54	S	300,00	26-oct.-18	AC
CRRH.04	CRRH-UEMOA 6% 2014-2024	10 000	9 950	NC	9 950		140,98	S	300,00	30-déc.-18	AC
CRRH.05	CRRH-UEMOA 5.85% 2015-2025	10 000	10 000	NC	10 000		131,42	S	294,90	4-janv.-19	AC
CRRH.06	CRRH-UEMOA 5.85% 2016-2026	10 000	10 000	NC	10 000		131,94	S	292,50	3-janv.-19	ACD
CRRH.07	CRRH-UEMOA 5.95% 2017-2029	9 583	9 583	NC	9 583		201,43	S	285,10	17-nov.-18	AC
SHAF.03	SHELTER AFRIQUE 6.6% 2014-2021	5 000	5 000	NC	5 000		24,41	S	166,36	28-févr.-19	ACD
<b>TOTAL</b>						<b>32</b>	<b>318 400</b>				
<b>OBLIGATIONS PRIVEES</b>											
ORGT.01	ORAGROUP 6.75% 2013-2019	10 000	10 000	NC	10 000		206,56	S	337,50	4-déc.-18	ACD
SIFC.01	SIFCA 6.90% 2013-2021	10 000	10 000	NC	10 000		87,07	A	676,20	8-août-19	ACD
<b>TOTAL</b>						<b>0</b>	<b>0</b>				
<b>SUKUK ET TITRES ASSIMILES</b>											
SUKCI.S1	SUKUK CI 5.75% 2015-2020	10 000	10 000	NC	10 000		140,56	S	292,29	28-déc.-18	AC
SUKCI.S2	SUKUK CI 5.75% 2016-2023	10 000	10 000	NC	10 000		27,15	S	289,10	7-mars-19	ACD
SUKSN.S2	SUKUK SN 6% 2016-2026	10 000	10 000	NC	10 000		100,00	S	306,67	26-janv.-19	ACD
SUKTG.S1	SUKUK TG 6.5% 2016-2026	10 000	10 000	NC	10 000			S		17-août-18	ACD
<b>TOTAL</b>						<b>0</b>	<b>0</b>				
<b>TOTAL - Marché des obligations</b>						<b>3 076</b>	<b>30 757 650</b>				

Légende :  
 (\*) Ex-Coupon couru (\*\*) Ex-marge de profits  
 Cours du jour: Ouv.: Ouverture Clôt.: Clôture Moy.: Moyen  
 Type Amort: Type d'Amortissement IF: In Fine AC: Amortissement Constant AD: Amortissement Dégressif ACD: Amortissement Constant Différé  
 Période: Périodicité de paiement des coupons A: Annuelle S: Semestrielle T: Trimestrielle  
 Eché.: Échéance de paiement des intérêts  
 Mentions: NC: Non Coté Ex-c: Ex-coupon ou Ex-droit SP: Suspendu

## INFORMATIONS

### OPERATIONS EN COURS

Emetteur	Opération
TPBJ	Emprunt obligataire "TPBJ 6.50% 2018-2025"- Première cotation le 25/10/2018

### AVIS

Entité	N°	Nature	Objet
--------	----	--------	-------

### COMMUNIQUES

Emetteur	N°	Nature	Objet
SMB	20180924-1	Rapport d'activités du 1er semestre	Attestation des Commissaires aux comptes du rapport d'activités du 1er semestre 2018 - SMB
SMB	20180924	Rapport d'activités du 1er semestre	Rapport d'activités du 1er semestre 2018 - SMB

**QUANTITES RESIDUELLES**
**MARCHE DES ACTIONS**

Symbole	Titre	Quantité résiduelle à l'achat	Cours Achat / Vente		Quantité résiduelle à la vente	Cours de Référence
ABJC	SERVAIR ABIDJAN CI	30	1,110	/ 1,200	1 080	1 200
BICC	BICI CI			/ 4,385	44	4 000
BNBC	BERNABE CI	11	2,200	/ 2,275	30	2 200
BOAB	BANK OF AFRICA BN	474	4,010	/ 4,250	478	4 250
BOABF	BANK OF AFRICA BF	13	4,100	/ 4,180	879	4 185
BOAC	BANK OF AFRICA CI	10	3,300	/ 3,400	1 248	3 400
BOAM	BANK OF AFRICA ML	214	2,100	/ 2,190	99	2 190
BOAN	BANK OF AFRICA NG	80	3,650	/ 3,700	231	3 700
BOAS	BANK OF AFRICA SENEGAL	115	2,150	/ 2,200	18	2 200
CABC	SICABLE CI	21	1,150	/ 1,200	1 133	1 150
CBIBF	CORIS BANK INTERNATIONAL	40	7,625	/ 7,990	10	8 000
CFAC	CFAO MOTORS CI	2	590	/ 600	2 010	600
CIEC	CIE CI	23	1,650	/ 1,690	17	1 690
ECOC	ECOBANK COTE D'IVOIRE	81	22,500	/ 22,800	57	22 800
ETIT	ECOBANK TRANS. INCORP. TG	993 461	21	/ 22	254 731	22
FTSC	FILTISAC CI	52	2,250	/ 2,290	28	2 250
NEIC	NEI-CEDA CI	180	160	/ 170	594	170
NSBC	NSIA BANQUE COTE D'IVOIRE			/ 7,385	68	7 440
NTLC	NESTLE CI			/ 1,430	119	1 450
ONTBF	ONATEL BF	50	3,750	/ 3,800	228	3 800
PALC	PALM CI			/ 3,215	40	3 240
PRSC	TRACTAFRIC MOTORS CI			/ 130,000	18	128 500
SAFC	SAFCA CI			/ 5,500	8	5 500
SCRC	SUCRIVOIRE	197	1,050	/ 1,095	50	1 095
SDCC	SOE CI	110	3,700	/ 3,800	110	3 750
SDSC	BOLLORE			/ 2,900	633	2 900
SEMC	CROWN SIEM CI			/ 13,395	5	13 400
SGBC	SGB CI	7	9,700	/ 10,090	50	10 090
SHEC	VIVO ENERGY CI	185	895	/ 900	2 260	900
SIBC	SOCIETE IVOIRIENNE DE BANQUE			/ 2,600	38	2 500
SICC	SICOR CI			/ 3,600	10	3 530
SIVC	AIR LIQUIDE CI	5	470	/ 480	200	470
SLBC	SOLIBRA CI	1	58,000	/ 60,400	4	60 500
SMBC	SMB CI	4	16,700	/ 17,000	80	16 700
SNTS	SONATEL SN	5	19,950	/ 20,000	1 154	20 000
SOGC	SOGB CI	177	2,635	/ 2,800	25	2 635
SPHC	SAPH CI	278	2,805	/ 2,890	295	3 000
STAC	SETAO CI			/ 280	25	285
STBC	SITAB CI			/ Marché	250	1 850
SVOC	MOVIS CI			/ 2,625	57	2 650
TTLC	TOTAL CI	115	1,585	/ 1,700	991	1 585
TTLS	TOTAL SN	10	1,315	/ 1,400	150	1 420
TTRC	TRITURAF CI-Ste en Liquidation			/		490
UNLC	UNILEVER CI	3	11,110	/ 11,780	112	11 110
UNXC	UNIWAX CI	2 078	2,800	/ 3,000	1 055	3 000

**QUANTITES RESIDUELLES****MARCHE DES DROITS**

Symbole	Titre	Quantité résiduelle à l'achat	Cours Achat / Vente	Quantité résiduelle à la vente	Cours de Référence
---------	-------	-------------------------------	---------------------	--------------------------------	--------------------

**TROISIEME COMPARTIMENT - BRVM PETITES CAPITALISATIONS**

Symbole	Titre	Quantité résiduelle à l'achat	Cours Achat / Vente	Quantité résiduelle à la vente	Cours de Référence
---------	-------	-------------------------------	---------------------	--------------------------------	--------------------

**QUANTITES RESIDUELLES**
**MARCHE DES OBLIGATIONS**

Symbole	Titre	Quantité résiduelle à l'achat	Cours Achat / Vente	Quantité résiduelle à la vente	Cours de Référence
ORGT.O1	ORAGROUP 6.75% 2013-2019		/ 10,000	88	10 000
SIFC.O1	SIFCA 6.90% 2013-2021		/		10 000
EOM.O1	ETAT DU MALI 6.20% 2016-2023		/		8 333
EOM.O2	Etat du Mali 6.50% 2017-2024		/ 10,000	40	9 950
EOS.O4	ETAT SENEGAL 6.70% 2012-2019		/ 4,000	130	4 000
EOS.O5	ETAT SENEGAL 6.50% 2013-2023		/ 10,000	23	10 000
EOS.O6	ETAT SENEGAL 6.50% 2014-2021		/ 7,000	16	7 000
EOS.O7	ETAT SENEGAL 6.30% 2015-2025		/ 10,000	65 100	10 010
TPCI.O22	TPCI 5.90% 2016-2026		/ 9,800	53 990	10 000
TPCI.O23	TPCI 5.90% 2016-2026		/		10 000
TPCI.O24	TPCI 6.25% 2017-2029		/		9 990
TPCI.O25	TPCI 5,95% 2017-2024 A		/		10 000
TPCI.O26	TPCI 5,95% 2017-2024 B		/		10 000
TPTG.O1	TPTG 6,90% 2018-2023		/ 10,000	7 847	10 000
TPCI.O16	TPCI 6.55% 2014-2022		/ 10,000	162	10 012
TPCI.O17	TPCI 3% 2014-2024		/		10 000
TPCI.O18	TPCI 5.85% 2014-2021		/		10 000
TPCI.O19	TPCI 5.99% 2015-2025		/ 9,800	22 489	10 000
TPCI.O20	TPCI 5.85% 2015-2022		/ 10,000	270	10 000
TPCI.O21	TPCI 6% 2016-2028		/ 9,800	61 700	10 000
TPBF.O3	TPBF 6,50% 2013-2020		/		10 000
TPBF.O4	TPBF 6.50% 2017-2027		/ 10,000	327	10 000
TPBF.O5	TPBF 6,50% 2017-2024		/ 10,000	10 340	9 999
TPBF.O6	TPBF 6.50% 2018-2025		/ 10,000	20	10 000
TPBJ.O1	TPBJ 6.50% 2017-2027		/ 9,900	31 391	9 900
TPCI.O15	TPCI 6.30% 2013-2018		/		10 000
BIDC.O3	BIDC-EBID 6.50% 2014-2021		/ 10,000	7 640	10 000
BIDC.O4	BIDC-EBID 6.10%2017-2027		/ 9,800	1 657	10 000
BOAD.O11	BOAD 5.95% 2012-2019	1 500	9,700 / 10,000	14	9 950
BOAD.O12	BOAD 5.95% 2014-2021		/		10 000
CRRH.O1	CRRH-UEMOA 6.10% 2012-2022		/		10 000
CRRH.O2	CRRH-UEMOA 6.10% 2012-2024		/		10 000
CRRH.O3	CRRH-UEMOA 6% 2013-2023		/		10 000
CRRH.O4	CRRH-UEMOA 6% 2014-2024		/		9 950
CRRH.O5	CRRH-UEMOA 5.85% 2015-2025		/		10 000
CRRH.O6	CRRH-UEMOA 5.85% 2016-2026		/		10 000
CRRH.O7	CRRH-UEMOA 5.95% 2017-2029		/		9 583
SHAF.O3	SHELTER AFRIQUE 6.6% 2014-2021		/ 5,000	12	5 000

**SUKUK ET TITRES ASSIMILES**

Symbole	Titre	Quantité résiduelle à l'achat	Cours Achat / Vente	Quantité résiduelle à la vente	Cours de Référence
SUKCI.S1	SUKUK CI 5.75% 2015-2020		/		10 000
SUKCI.S2	SUKUK CI 5.75% 2016-2023		/		10 000
SUKSN.S2	SUKUK SN 6% 2016-2026		/		10 000
SUKTG.S1	SUKUK TG 6.5% 2016-2026		/		10 000



**CALENDRIER DES ASSEMBLEES GENERALES**

**ANNEE : 2018**

Société	Nature	Date	Heure	Lieu
CORIS BANK INTERNATIONAL	Extraordinaire	29/08/2018	09:00:00	Hôtel SOPATEL Silmandé SA
MOVIS CI	Extraordinaire	26/07/2018	11:00:00	Amphithéâtre de l'immeuble CRRAE-UEMOA Sise au Plateau, Immeuble Versus Bank
MOVIS CI	Ordinaire	26/07/2018	09:30:00	Amphithéâtre de l'immeuble CRRAE-UEMOA Sise au Plateau, Immeuble Versus Bank
SMB	Mixte	05/07/2018	09:30:00	Amphithéâtre de la CGECI (La Maison de l'Entreprise) sis à Abidjan-plateau, à l'angle du boulevard de la République et l'Avenue Lamblin
TRACTAFRIC CI	Mixte	29/06/2018	17:00:00	Siège de TRACTAFRIC MOTORS Zone 3, Km 4, boulevard de Marseille, dans le hall HYUNDAI
SODECI	Ordinaire	27/06/2018	15:30:00	Espace Events sis à Abidjan, Cocody 2 Plateaux, Boulevard Latrille (initialement prévue le 20/06/2018 est reportée au 27/06/2018)
UNILEVER CI	Mixte	27/06/2018	09:30:00	Amphithéâtre de l'immeuble CRRAE-UEMOA Sise au Plateau, Immeuble Versus Bank
AIR LIQUIDE CI	Ordinaire	26/06/2018	10:00:00	Salle de Conférence de la CRRAE-UEMOA
BERNABE CI	Ordinaire	25/06/2018	11:00:00	Maison de l'Entreprise (CGECI), Abidjan-Plateau
NESTLE CI	Ordinaire	25/06/2018	10:00:00	LATRILLE EVENTS
SETAO CI	Ordinaire	22/06/2018	10:00:00	Hôtel TIAMA (Salle EBENE) - Abidjan
SAFCA CI	Ordinaire	22/06/2018	10:00:00	Siège de la société, 1,Rue des Carrossiers, Zone 3 C (Face SOCOCE Treichville)
SITAB	Mixte	21/06/2018	10:30:00	Salle JEWELS de la Maison de l'Entreprise C.G.E.C.I au plateau
SICOR	Ordinaire	21/06/2018	09:30:00	Palm Club Hôtel Abidjan, Cocody, angle Boulevard Latrille - Route du Lycée technique
NEI-CEDA CI	Ordinaire	21/06/2018	10:00:00	Hôtel AZALAI, Boulevard VGE à ABIDJAN
CROWN SIEM CI	Mixte	20/06/2018	09:00:00	Siège de la CGECI, sis à la Maison de l'Entreprise, au Plateau, à l'Angle du Boulevard de la République et de l'Avenue Lamblin
CIE CI	Ordinaire	20/06/2018	10:00:00	Sofitel Abidjan Hôtel Ivoire
TOTAL	Ordinaire	20/06/2018	10:00:00	Salle de conférence de l'hôtel Radisson Blu à Abidjan
TOTAL SENEGAL S.A.	Ordinaire	18/06/2018	15:00:00	Hôtel Terrou-Bi, Corniche Ouest, Boulevard Martin Luther King à Dakar
SGB CI	Mixte	13/06/2018	09:00:00	Amphithéâtre de la CGECI, Plateau Angle du Boulevard de la République et de l'Avenue Lamblin
FILTISAC CI	Ordinaire	08/06/2018	10:00:00	Immeuble CRRAE - UMOA ABIDJAN-Plateau (RCI) - Debut des inscriptions à 9h00
BICI CI	Ordinaire	07/06/2018	11:00:00	CGECI Abidjan
UNIWAX CI	Ordinaire	07/06/2018	10:00:00	Espace Latrille Events, sis à Abidjan, II Plateaux (Carrefour Duncan)
CFAO MOTORS CI	Ordinaire	05/06/2018	10:00:00	Siège social de CFAO MOTORS CI sis à Abidjan, 117, Boulevard de Marseille
SOGB	Ordinaire	05/06/2018	11:00:00	Salle de conférence de l'immeuble CRRAE-UMOA, Abidjan Plateau
NSBC	Ordinaire	30/05/2018	10:00:00	Espace Latrille Event sis à Abidjan-Cocody, Deux Plateaux, Boulevard Latrille, à proximité du Carrefour Duncan
ECOBANK CI	Ordinaire	29/05/2018	10:30:00	Espace Latrille Event sis à Abidjan-Cocody, Deux Plateaux, Boulevard Latrille
ONATEL BF	Mixte	17/05/2018	10:00:00	Royal Beach Hôtel, OUAGADOUGOU - BURKINA FASO
SUCRIVOIRE	Ordinaire	17/05/2018	09:30:00	Auditorium de la CRRAE-UMOA sise à Abidjan-Plateau (Rue Botreau Roussel)
BANK OF AFRICA CI	Mixte	14/05/2018	10:00:00	Locaux du siège social, Angle Avenue Terrasson de Fougères et Rue Gourgas
PALM CI	Ordinaire	09/05/2018	09:30:00	Salle de Conférence de la CRRAE-UEMOA, sise à Abidjan-Plateau
BOLLORE TRANSPORT & LOGISTICS	Ordinaire	09/05/2018	10:00:00	Salle de conférence de l'immeuble CRRAE-UEMOA, sise au Plateau, Avenue Delafosse prolongée, face à l'hôtel PULLMAN à Abidjan
BANK OF AFRICA ML	Mixte	05/05/2018	09:30:00	Grand-Hôtel
SAPH CI	Ordinaire	03/05/2018	09:30:00	Salle de conférence de CRRAE-UMOA (Versus Bank au Plateau)
SOLIBRA	Ordinaire	24/04/2018	10:30:00	Espace CRISTAL 8, rue du chevalier de Clieu, Zone 4 C, Salle PLATINIUM, ABIDJAN
ECOBANK TG	Ordinaire	24/04/2018	10:30:00	Salle de Conférence du Centre Panafricain Ecobank, 2365, Boulevard du Mono, Lomé, Togo

**lundi 24 septembre 2018**

VIVO ENERGY CI	Ordinaire	19/04/2018	09:00:00	Espace Latrille Event
SONATEL	Ordinaire	17/04/2018	10:00:00	l'hôtel King Fahd Palace à Dakar
BANK OF AFRICA BN	Ordinaire	12/04/2018	10:00:00	Salle de conférence du BENIN MARINA Hôtel
CORIS BANK INTERNATIONAL	Ordinaire	12/04/2018	09:00:00	Hôtel SOPATEL Silmandé SA
SIB	Mixte	06/04/2018	09:00:00	Maison de l'Entreprise (CGECI), Abidjan-Plateau
BANK OF AFRICA BF	Ordinaire	06/04/2018	10:00:00	Salle de Conférence de OUAGA 2000
BANK OF AFRICA NG	Ordinaire	05/04/2018	10:00:00	Centre de formation de la BOA-NIGER (sise à BOA-Siège)
SICABLE	Ordinaire	03/04/2018	10:00:00	Hôtel AZALAI, Boulevard VGE à ABIDJAN
SERVAIR ABIDJAN CI	Ordinaire	28/03/2018	10:00:00	la salle JEWELS de la CGECI sise au Plateau
BANK OF AFRICA SN	Ordinaire	16/03/2018	10:00:00	Immeuble Elan II, 2eme Etage, Route de Ngor, Zone 12, Almadies à Dakar

# L'actualité de la BRVM sur nos plateformes digitales

## Infos BRVM

Pour recevoir les informations boursières par SMS, souscrivez :



Côte d'Ivoire : \*430#  
Bénin : \*430\*15#



Côte d'Ivoire : #139#  
Burkina Faso : \*310#



Côte d'Ivoire : \*431#  
Niger : \*512\*9#  
Togo : \*310#

## Site web

[www.brvm.org](http://www.brvm.org)

## Application Mobile

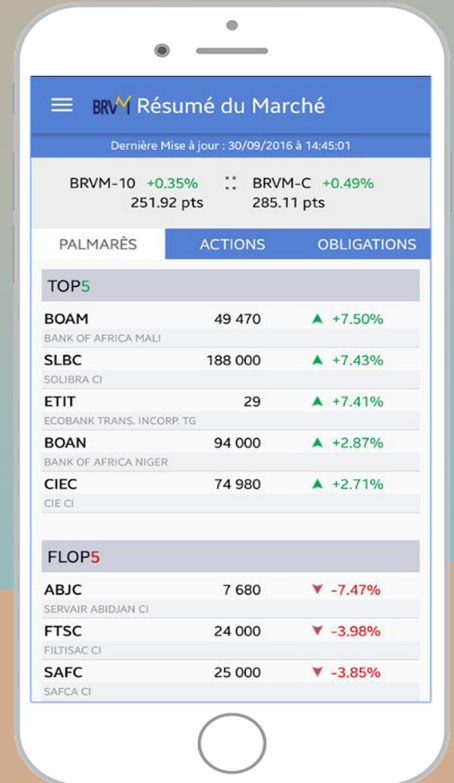

Nous suivre sur :





**SOCIÉTÉ MULTINATIONALE DE BITUMES (S.M.B.)**  
SOCIÉTÉ ANONYME AVEC CONSEIL D'ADMINISTRATION AU CAPITAL DE 4.872.000.000 FCFA  
SIÈGE SOCIAL ABIDJAN-VRIDI Bd Petit-BASSAM  
12 B.P. 622 ABIDJAN 12 TEL : 21 23 70 70  
R.C.C.M. : CI-ABJ-1976-B-21.801

**RAPPORT D'ACTIVITE DE L'EXERCICE AU 30 JUIN 2018**

**I- Tableau d'activité et de résultats**

Indicateurs en FCFA	30 JUIN. 2017 (1)	30 JUIN.2018 (2)	Variation	
			En valeur (3) = (2) - (1)	En pourcentage (%) (4) = [(2)-(1)] / (1)*100
Chiffres d'affaires	43 422 458 921	59 572 460 712	16 150 001 791	37%
Excédent brut d'exploitation	8 068 533 141	5 106 048 405	-2 962 484 736	-37%
Résultat d'exploitation	6 193 995 170	4 905 684 779	-1 288 310 391	-21%
Résultat financier	-2 354 703 572	-255 395 420	2 099 308 152	89%
Résultat des activités ordinaires	3 839 291 598	4 650 289 359	810 997 761	21%

**II- Commentaires de la Direction :**

A périmètre comparable, l'activité de la SMB au 1<sup>er</sup> semestre 2018 vs 2017 est marquée par une remontée significative des cours de pétrole brut **(+ 37%)** avec une détérioration du niveau de la marge de raffinage **(- 31%)**.

Cette situation est doublée d'un recul sensible des ventes sur le marché Export notamment au Ghana et en Angola.

Toutefois, la croissance des ventes notée sur le marché Local **(+165%)**, les Autres Marchés Terre (AMT) **(+62%)** et la reprise vigoureuse des ventes à destination du Nigéria à compter du 2<sup>ème</sup> trimestre ont permis la consolidation de la performance de la SMB sur le 1<sup>er</sup> semestre 2018.

L'inflation des coûts de transfert bancaires **(2,2%** en 2018 vs **0,9%** en 2017) sur le 1<sup>er</sup> semestre 2018 se traduit par un accroissement des charges d'exploitation de **1,5 milliard de F CFA**.

Cependant, la poursuite de l'optimisation des frais financiers résultant de la réduction du niveau des crédits court et moyen terme s'est traduite par une amélioration du résultat financier.

Le résultat de l'entreprise avant impôt pour le premier semestre 2018 s'élève à un bénéfice de **F CFA 4,650 milliards** contre un résultat de **F CFA 3,839 milliards** au premier trimestre 2017, soit une hausse de **21%**.

**III- Perspectives**

La poursuite des projets routiers en Côte d'Ivoire doublée d'une nette reprise du marché Export au Nigéria, Ghana et Angola présage de l'amélioration de la profitabilité sur le second semestre 2018.

Fait à Abidjan, le 18/09/2018

**NB : Le rapport d'activités ci-dessus, disponible au siège social de la société, a fait l'objet d'une attestation des Commissaires aux Comptes.**

**SOCIÉTÉ MULTINATIONALE DE BITUMES, S.A.**  
**SMB**

ATTESTATION DES COMMISSAIRES AUX COMPTES  
RELATIVE AU TABLEAU D'ACTIVITÉ ET DE RÉSULTAT  
ET AU RAPPORT SEMESTRIEL AU 30 JUIN 2018

En exécution des dispositions prévues par les articles 849 et suivants de l'Acte uniforme révisé du droit des sociétés commerciales et du GIE de l'OHADA, nous avons procédé à un examen limité du tableau d'activité et de résultat, et du rapport semestriel de la Société Multinationale de Bitumes, S.A. ( SMB ) couvrant la période du 1<sup>er</sup> janvier au 30 juin 2018.

Nos contrôles ont consisté principalement à effectuer, selon les normes de la profession, un examen analytique des données financières présentées, et à obtenir des dirigeants, les informations nécessaires pour en apprécier la sincérité.

Le tableau d'activité et de résultat et le rapport d'activité semestriel, tels que joint à la présente attestation, ont été établis sous la responsabilité de la direction de la société et conformément à la circulaire N° 004-2010 du Conseil Régional de l'Epargne Publique et des Marchés Financiers (CREPMF).

Nous n'avons pas d'observation à formuler sur la sincérité des informations données dans le tableau d'activité et de résultat, et dans le rapport d'activité semestriel décrivant l'activité de la société, son évolution prévisible et les événements importants survenus au cours du semestre écoulé, annexés à la présente attestation.

Les Commissaires aux Comptes

  
ECR International  
Charles AIE  
Expert-Comptable Diplômé

Fait à Abidjan, le 21 septembre 2018

CCM Audit & Conseil



Christian MARMIGNON  
Expert-Comptable Diplômé

 **CCM - Audit & Conseil**  
**RSM Correspondent**  
Angle Rue des jardins / avenue Boga Doudou  
01 B.P.659 ABIDJAN 01  
Tél: +225 22 41 85 64

## CALENDRIER DE PAIEMENT DES DIVIDENDES

ANNEE : 2018

Titres	Montant du dividende net par action en FCFA	Numéro de l'Avis	Date de publication de l'Avis au BOC	Ex-coupon	
				T-2	T
BOA SENEGAL	160	043-2018 BRVMDG	09/04/2018	26/04/2018	02/05/2018
BOA BURKINA FASO	358	046-2018 BRVMDG	13/04/2018	02/05/2018	07/05/2018
BOA BENIN	407	049-2018 BRVMDG	17/04/2018	09/05/2018	15/05/2018
SONATEL SENEGAL	1 500	055-2018 BRVMDG	07/05/2018	18/05/2018	23/05/2018
BOLLORE TRANSPORT & LOGISTICS CI	182	064-2018 BRVMDG	15/05/2018	28/05/2018	30/05/2018
SICABLE CI	100	067-2018 BRVMDG	16/05/2018	29/05/2018	31/05/2018
BOA MALI	290	068-2018 BRVMDG	16/05/2018	29/05/2018	31/05/2018
BOA NIGER	379,44	069-2018 BRVMDG	16/05/2018	29/05/2018	31/05/2018
BOA CI	295	065-2018 BRVMDG	16/05/2018	04/06/2018	06/06/2018
ONATEL BURKINA FASO	727,9125	074-2018 BRVMDG	23/05/2018	04/06/2018	06/06/2018
SIB CI	945	076-2018 BRVMDG	25/05/2018	06/06/2018	08/06/2018
SOLIBRA CI	2 322	078-2018 BRVMDG	29/05/2018	12/06/2018	14/06/2018
SERVAIR ABIDJAN CI	98,97	081-2018 BRVMDG	04/06/2018	18/06/2018	20/06/2018
ECOBANK CI	1 844	080-2018 BRVMDG	01/06/2018	20/06/2018	22/06/2018
NSIA BANQUE CI	466,1	085-2018 BRVMDG	07/06/2018	21/06/2018	25/06/2018
BICI CI	213,56	092-2018 BRVMDG	18/06/2018	28/06/2018	02/07/2018
CORIS BANK INTERNATIONAL BF	336	096-2018 BRVMDG	21/06/2018	03/07/2018	05/07/2018
UNIWAX CI	173,70	103-2018 BRVMDG	29/06/2018	11/07/2018	13/07/2018
SGB CI	585	102-2018 BRVMDG	29/06/2018	13/07/2018	17/07/2018
CIE CI	31,95	111-2018 BRVMDG	06/07/2018	18/07/2018	20/07/2018
SOGB CI	432	100-2018 BRVMDG	27/06/2018	19/07/2018	23/07/2018
VIVO ENERGY CI	42,86	107-2018 BRVMDG	04/07/2018	19/07/2018	23/07/2018
BERNABE CI	63	109-2018 BRVMDG	05/07/2018	23/07/2018	25/07/2018
TOTAL SN	56,25	116-2018 BRVMDG	13/07/2018	25/07/2018	27/07/2018
CFAO MOTORS CI	9,90	117-2018 BRVMDG	13/07/2018	25/07/2018	27/07/2018
FILTISAC CI	161,27	125-2018 BRVMDG	30/07/2018	13/08/2018	16/08/2018
SMB CI	450	130-2018 BRVMDG	13/08/2018	27/08/2018	29/08/2018
SODECI	270	131-2018 BRVMDG	13/08/2018	27/08/2018	29/08/2018
TRACTAFRIC MOTORS CI	3 839	132-2018 BRVMDG	16/08/2018	29/08/2018	31/08/2018
PALM CI	253,47	142-2018 BRVMDG	10/09/2018	20/09/2018	24/09/2018
SAPH CI	78	143-2018 BRVMDG	13/09/2018	25/09/2018	27/09/2018
SUCRIVOIRE CI	72	141-2018 BRVMDG	10/09/2018	26/09/2018	28/09/2018
TOTAL CI	103,45	144-2018 BRVMDG	14/09/2018	26/09/2018	28/09/2018

OPCVM: FONDS COMMUNS DE PLACEMENT ET SOCIETES D'INVESTISSEMENT A CAPITAL VARIABLE

lundi 24 septembre 2018

Sociétés de gestion	Dépositaire	OPCVM	Catégorie	Valeur Liquidative							
				Origine	Précédente		Actuelle		Variation		
					Valeur	Date	Valeur	Date	Date	%	Précédent
<b>QUOTIDIENNES</b>											
AFRICABOURSE ASSET MANAGEMENT	AFRICABOURSE SA	FCP AAM CAPITAL SUR	OCT	5 000	6 561,36	20/09/2018	6 562,16	21/09/2018	10/10/2012	31,24%	0,01%
		FCP AAM EPARGNE CROISSANCE	D	5 000	5 813,54	20/09/2018	5 813,72	21/09/2018	19/11/2012	16,27%	0,00%
		FCP AAM OBLIGATIS	OMLT	5 000	6 936,04	20/09/2018	6 936,89	21/09/2018	12/09/2012	38,74%	0,01%
		FCP AAM EPARGNE ACTION	A	5 000	3 379,98	20/09/2018	3 354,89	21/09/2018	16/01/2017	-32,90%	-0,74%
AFRICAM SA	SBIF	FCP EXPANSIO	D	5 000	7 839,32	20/09/2018	7 832,13	21/09/2018	01/01/2013	56,64%	-0,09%
		FCP SECURITAS	OMLT	5 000	5 891,55	20/09/2018	5 890,98	21/09/2018	01/01/2013	17,82%	-0,01%
		FCP VALORIS	A	5 000	6 234,79	20/09/2018	6 206,94	21/09/2018	01/01/2013	24,14%	-0,45%
ATLANTIC ASSET MANAGEMENT	ATLANTIQUE FINANCE	FCP ATLANTIQUE CROISSANCE	D	5 000	4 692,51	29/08/2018	ND	ND	30/05/2015	-	-
		FCP ATLANTIQUE SECURITE	OMLT	5 000	5 246,27	29/08/2018	ND	ND	30/05/2015	-	-
BNI GESTION	BNI FINANCES	FCP CAPITAL CROISSANCE	D	10 000	18 818,00	19/08/2015	ND	ND	01/01/2009	-	-
		FCP DYNAMIC SAVINGS	D	10 000	10 197,00	19/08/2015	ND	ND	06/06/2014	-	-
BOA ASSET MANAGEMENT	BOA CAPITAL SECURITIES	FCP Emergence	D	5 000	6 451,25	19/09/2018	ND	ND	01/02/2010	-	-
		FCP Tresor Monea	OCT	25 000 000	30 660 868,87	19/09/2018	ND	ND	01/12/2013	-	-
BRM ASSET MANAGEMENT	BRM	FCP "BRM DYNAMIQUE"	D	10 000	12 923,13	08/09/2014	ND	ND	12/03/2009	-	-
		FCP "BRM OBLIGATAIRE"	D	10 000	12 057,50	17/10/2014	ND	ND	12/03/2009	-	-
		FCP ACTIONS PHARMACIE	A	1 000	969,22	20/09/2018	967,35	21/09/2018	25/07/14	-3,27%	-0,19%
CGF GESTION	CGF BOURSE	FCP AL BARAKA	A	1 000	1 025,50	20/09/2018	1 025,60	21/09/2018	01/03/17	2,56%	0,01%
		FCP ASSUR SENEGAL	D	1000000	1 169 909,52	20/09/2018	1 169 415,67	21/09/2018	06/07/14	16,94%	-0,04%
		FCP PLACEMENT AVANTAGE	D	1 000	1 400,52	20/09/2018	1 399,34	21/09/2018	29/03/13	39,93%	-0,08%
		FCP PLACEMENT CROISSANCE	D	1 000	1 202,54	20/09/2018	1 197,74	21/09/2018	29/03/13	19,77%	-0,40%
		FCP HORIZON	D	1 000	1 626,51	20/09/2018	1 621,57	21/09/2018	27/06/09	62,16%	-0,30%
		FCP PLACEMENT QUIETUDE	OMLT	1 000	1 285,69	20/09/2018	1 286,10	21/09/2018	29/03/13	28,61%	0,03%
		FCP LIQUIDITE-OPTIMUM	OMLT	10000	10 347,92	20/09/2018	10 351,91	21/09/2018	01/10/17	3,52%	0,03%
		FCP BNDE VALEURS	A	1 000	1 071,77	20/09/2018	1 071,64	21/09/2018	02/09/16	7,16%	-0,012%
		FCP CORIS ACTIONS	A	5 000	4 933,56	26/02/2018	ND	ND	11/11/2014	-	-
		FCP CORIS PERFORMANCE	D	5 000	5 254,01	26/02/2018	ND	ND	11/11/2014	-	-
OAM S.A	SGI TOGO	FCP-1 OPTI PLACEMENT	A	5 000	12 328,88	20/09/2018	12 361,56	21/09/2018	01/02/2002	147,23%	0,27%
		FCP-2 OPTI REVENU	OMLT	5 000	6 800,53	20/09/2018	6 794,46	21/09/2018	01/02/2002	35,89%	-0,09%
		FCP-3 OPTI CAPITAL	D	5 000	16 344,77	20/09/2018	16 344,62	21/09/2018	24/01/2003	226,89%	0,00%
SOGESPAR	SOGEBOURSE	FCP SOGEAVENIR	D	500	1 491,00	20/09/2018	ND	ND	01/10/2002	-	-
		FCP SOGEDEFI	D	4 888	3 753,00	20/09/2018	ND	ND	23/12/2014	-	-
		FCP SOGEDYNAMIQUE	A	4 888	3 542,00	20/09/2018	ND	ND	23/12/2014	-	-
		FCP SOGEPRIVILLEGE	D	4 888	4 028,00	20/09/2018	ND	ND	23/12/2014	-	-
		FCP SOGESECURITE	OMLT	4 888	4 931,00	20/09/2018	ND	ND	23/12/2014	-	-
		FCP SOGEVALOR	A	1 000	3 408,00	20/09/2018	ND	ND	04/06/2002	-	-
SOAGA-SA	SGI-BOA CAPITAL SECURITIES	FCP SOAGA EPARGNE ACTIVE	D	10 000	8 564,41	20/09/2018	8 553,88	21/09/2018	28/10/2016	-14,46%	-0,12%
		SICAV Abdou DIOUF	D	10 000 000	14 411 685,76	20/09/2018	14 408 214,08	21/09/2018	01/12/2003	44,08%	-0,02%
		FCP SOAGA EPARGNE SERENITE	OMLT	10 000	10 669,88	20/09/2018	10 668,92	21/09/2018	28/10/2016	6,69%	-0,01%
SAPHIR ASSET MANAGEMENT	SGI BENIN	FCP SAPHIR DYNAMIQUE	D	5 000	5 011,40	20/09/2018	5 007,88	21/09/2018	28/08/2017	0,16%	-0,07%
		FCP SAPHIR QUIETUDE	OMLT	5 000	5 584,87	20/09/2018	5 585,64	21/09/2018	28/08/2017	11,71%	0,01%
<b>HEBDOMADAIRES</b>											
BNI GESTION	BNI FINANCES	FCP BNI RETRAITE	D	2 500	3 814,00	06/08/2015	3 855,00	13/08/2015	11/05/2012	54,20%	1,07%
		FCP INITIATIVES SOLIDARITE	D	2 500	5 586,00	24/07/2015	5 687,00	05/08/2015	01/08/2013	127,48%	1,81%
		FCP SODEFOR COMPLEMENTAIRE RETRAITE	D	2 500	7 107,00	24/07/2015	7 295,00	06/08/2015	04/01/2010	191,80%	2,65%
PhoenixAfrica Asset Management	Phoenix Capital Management	FCP PAM ACTIONS	A	10 000	9 339,46	06/09/2018	9 220,35	13/09/2018	13/12/2017	-7,80%	-1,28%
		FCP PAM DIVERSIFIE EQUILIBRE	D	10 000	10 114,99	06/09/2018	10 038,21	13/09/2018	13/12/2017	0,38%	-0,76%
		FCP PAM DIVERSIFIE OBLIGATIONS	D	10 000	10 420,35	06/09/2018	10 417,19	13/09/2018	13/12/2017	-4,17%	-0,03%
BOA ASSET MANAGEMENT	BOA CAPITAL SECURITIES	FCP Global Investors	D	25 000	25 634,87	07/09/2018	25 219,74	14/09/2018	01/12/2012	0,88%	-1,62%
		FCP Boa Obligations	OMLT	10 000	10 629,46	07/09/2018	10 638,40	14/09/2018	Mars. 2017	6,38%	0,08%
		FCP Boa Actions	A	10 000	9 210,64	07/09/2018	9 042,34	14/09/2018	Jul. 2017	-9,58%	-1,83%
BRM ASSET MANAGEMENT CGF GESTION	IMPAXIS CGF BOURSE	FCP "SDE"	D	1 000	2 083,36	05/09/2014	ND	ND	14/03/2011	-	-
		FCPCR SONATEL	D	1 000	6 348,86	13/09/2018	6 288,23	20/09/2018	12/02/2004	528,82%	-0,95%
		FCP FORCE PAD	D	1 000	1 258,20	12/09/2018	1 256,11	19/09/2018	16/02/2014	25,61%	-0,17%
		FCPE SINI GNEGIGI	D	1 000	1 291,95	11/09/2018	1 283,84	18/09/2018	25/02/2014	28,38%	-0,63%
		FCPE DP WORLD DAKAR	D	1 000	1 077,25	10/09/2018	1 076,65	17/09/2018	04/10/2016	7,67%	-0,06%
EDC Asset Management	EDC Investment Corporation	FCP ECOBANK UEMOA DIVERSIFIE	D	5 000	7 377,00	12/09/2018	7 276,00	19/09/2018	19/09/2007	45,52%	-1,37%
		FCP ECOBANK UEMOA OBLIGATAIRE	OMLT	20 000 000	20 804 520,00	12/09/2018	20 820 673,00	19/09/2018	01/01/2018	-4,10%	0,08%
		FCP ECOBANK UEMOA RENDEMENT	OMLT	1 000 000	1 432 437,00	12/09/2018	1 424 969,00	19/09/2018	10/10/2007	42,50%	-0,52%
		FCP ECOBANK ACTIONS UEMOA	A	5 000	3 229,00	12/09/2018	3 169,00	19/09/2018	20/04/2016	-36,62%	-1,86%
BRIDGE ASSET MANAGEMENT	BRIDGE SECURITIES	FCP BRIDGE INSTITUTIONNEL	DIVERSIFIE	25 000 000	25 115 331,42	16/02/2018	25 123 507,60	23/02/2018	02/11/2017	0,49%	0,03%
SGO MALI FINANCE	SGI MALI	FCPE ORANGE MALI	D	10 000	22 357,67	05/09/2018	22 325,81	12/09/2018	03/09/2012	123,26%	-0,14%
ATTIJARI ASSET MANAGEMENT	SGI AFRICAINE DE BOURSE	ATTIJARI OBLIG	OMLT	10000	12113,44	14/09/2018	12191,49	21/09/2018	13/07/2012	21,91%	0,64%
		ATTIJARI LIQUIDITE	OCT	10000	11221,44	14/09/2018	11221,9	21/09/2018	30/08/2013	12,22%	0,00%
		ATTIJARI HORIZON	OMLT	10000	12307,72	14/09/2018	12343,12	21/09/2018	30/08/2013	23,43%	0,29%
		ATTIJARI ACTIONS	A	10000	8805,82	14/09/2018	8684,2	21/09/2018	21/05/2015	-13,16%	-1,38%
		ATTIJARI DIVERSIFIE	D	10000	11396,01	14/09/2018	11361,76	21/09/2018	21/05/2015	13,62%	-0,30%
		ATTIJARI INVEST	OMLT	10000	11288,78	14/09/2018	11328,71	21/09/2018	21/01/2016	13,29%	0,35%
		ATTIJARI PATRIMOINE	OMLT	10000	11300,13	14/09/2018	11 360,89	21/09/2018	21/01/2016	13,61%	0,54%
		FCP CNRA	D	2 500	4 308,00	30/06/2015	3 133,00	14/08/2015	29/10/2013	25,32%	-27,27%
FCP KARIMA ETHIOUE	D	1 000	1 366,00	03/07/2015	1 458,00	03/08/2015	22/05/2013	45,80%	6,73%		