

<b>BRVM 10</b>	<b>184,14</b>
Variation Jour	↑ 0,18 %
Variation annuelle	↓ -16,17 %



# BULLETIN OFFICIEL DE LA COTE

N° 179

vendredi 21 septembre 2018

Site : www.brvm.org

<b>BRVM Composite</b>	<b>193,59</b>
Variation Jour	↓ -0,11 %
Variation annuelle	↓ -20,35 %

Evolution des indices

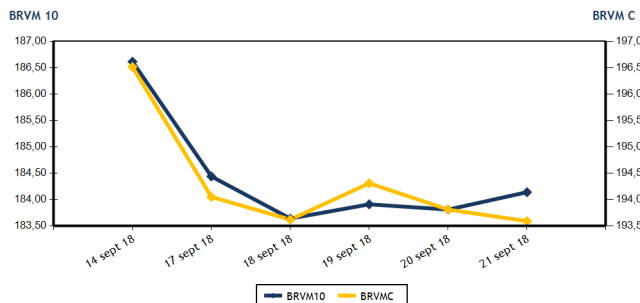

Volumes et valeurs transigés

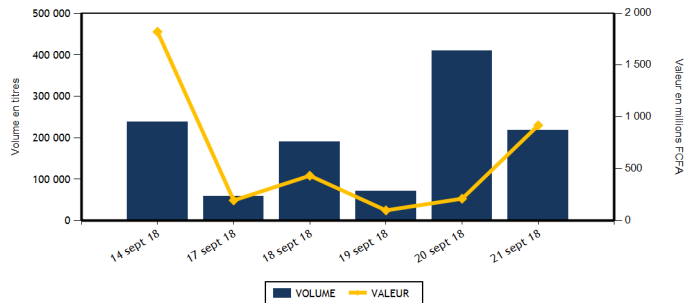

Actions	Niveau	Evol. Jour
Capitalisation boursière (FCFA)	5 444 959 281 200	-0,11 %
Volume échangé	147 911	-63,88 %
Valeur transigée (FCFA)	455 695 880	114,86 %
Nombre de titres transigés	31	-3,13 %
Nombre de titres en hausse	8	14,29 %
Nombre de titres en baisse	17	6,25 %
Nombre de titres inchangés	6	-33,33 %

## PLUS FORTES HAUSSES

Titres	Cours	Evol. Jour	Evol. annuelle
SODE CI (SDCC)	3 700	2,78 %	-37,39 %
CIE CI (CIEC)	1 690	2,42 %	-19,52 %
SGB CI (SGBC)	10 290	1,93 %	-10,91 %
SMB CI (SMBC)	17 000	1,80 %	123,10 %
CFAO MOTORS CI (CFAC)	600	1,69 %	51,90 %

Obligations	Niveau	Evol. Jour
Capitalisation boursière (FCFA)	3 292 938 927 688	0,07 %
Volume échangé	69 634	773 611,11 %
Valeur transigée (FCFA)	463 844 000	515 282,22 %
Nombre de titres transigés	6	500,00 %
Nombre de titres en hausse	4	
Nombre de titres en baisse	0	
Nombre de titres inchangés	2	100,00 %

## PLUS FORTES BAISES

Titres	Cours	Evol. Jour	Evol. annuelle
SUCRIVOIRE (SCRC)	1 020	-7,27 %	-10,53 %
NEI-CEDA CI (NEIC)	170	-5,56 %	359,46 %
BICI CI (BICC)	4 300	-4,44 %	-49,35 %
BANK OF AFRICA BF (BOABF)	4 095	-4,21 %	-42,73 %
BANK OF AFRICA NG (BOAN)	3 700	-2,50 %	-25,25 %

## INDICES SECTORIELS

Base = 100 au 14 juin 1999	Nombre de sociétés	Valeur	Evol. Jour	Evol. annuelle	Volume	Valeur	PER moyen
BRVM - INDUSTRIE	12	66,24	-0,26 %	-35,69 %	713	1 390 445	17,71
BRVM - SERVICES PUBLICS	4	590,08	0,16 %	-16,36 %	23 079	414 036 985	19,67
BRVM - FINANCES	14	70,82	-0,37 %	-19,12 %	111 309	23 457 180	6,99
BRVM - TRANSPORT	2	701,82	0,00 %	-41,64 %	0	0	12,01
BRVM - AGRICULTURE	5	137,40	-1,20 %	-25,11 %	6 667	7 982 140	8,99
BRVM - DISTRIBUTION	7	275,36	0,30 %	-19,12 %	6 143	8 829 130	15,67
BRVM - AUTRES SECTEURS	1	351,66	0,00 %	58,33 %	0	0	4,37
BRVM - PETITES CAPITALISATIONS	-	-	-	-	-	-	-

Indicateurs	1er et 2è Comp.	BRVM PC
PER moyen du marché	12,23	
Taux de rendement moyen du marché	7,12	
Taux de rentabilité moyen du marché	7,13	
Nombre de sociétés cotées	45	
Nombre de lignes obligataires	42	
Volume moyen annuel par séance	6 387,00	
Valeur moyenne annuelle par séance	10 391 909,53	

Indicateurs	1er et 2è Comp.	BRVM PC
Ratio moyen de liquidité	19,59	
Ratio moyen de satisfaction	19,33	
Ratio moyen de tendance	98,70	
Ratio moyen de couverture	101,32	
Taux de rotation moyen du marché	0,01	
Prime de risque du marché	2,18	
Nombre de SGI participantes	22	

## Définitions

Volume moyen annuel par séance = Valeur annuel échangé / nombre de séances  
 Valeur moyenne annuelle par séance = Valeur annuelle échangée / nombre de séances  
 Ratio moyen de liquidité = Moyenne des ratios de liquidité (Titres échangés / Volume des ordres de vente)  
 Ratio moyen de satisfaction = Moyenne des ratios de satisfaction (Titres échangés / Volume des ordres d'achat)  
 Ratio moyen de tendance = Moyenne des ratios de tendance (Volume des ordres d'achat / Volume des ordres de vente)  
 Ratio moyen de couverture = Moyenne des ratios de couverture (Volume des ordres de vente / Volume des ordres d'achat)

Taux moyen de rotation = moyenne des taux de rotation des actions cotées (volume transigé / capi flottante)  
 PER moyen du marché = moyenne des PER des actions cotées ayant un PER positif  
 Taux de rendement moyen = moyenne des taux de rendement des actions cotées ayant distribué un dividende  
 Taux de rentabilité moyen = moyenne des taux de rentabilité des actions cotées  
 Prime de risque du marché = (1 / le PER moyen du marché) - le taux de référence actuel des emprunts d'Etat



BRVM - BOURSE REGIONALE DES VALEURS MOBILIERES  
 BRVM - Société Anonyme au capital de 3.062.040.000 CFA - RC : CI - ABJ - 1997 - B - 208435 - CC : 9819725 - E  
 Siège Social : Abidjan - CÔTE D'IVOIRE. Adresse : 18, Rue Joseph ANOMA (Rue des Banques) - Abidjan  
 Tél : +225 20 32 66 85 / 86, Fax : +225 20 32 66 84, Mail : brvm@brvm.org, Site Web : www.brvm.org

**MARCHE DES ACTIONS**

Symbole	Titre	Cours Précédent	Cours du jour		Variation jour	Séance de cotation		Cours Référence	Variation de l'année précédente	Dernier dividende payé		Rdt. Net	PER
			Ouv.	Clôt.		Volume	Valeur			Montant net	Date		
<b>SECTEUR - INDUSTRIE</b>		<b>66,24</b>	<b>points</b>		<b>-0,26 %</b>								
CABC	SICABLE CI	1 170	1 150	1 150	-1,71 %	117	134 410	1 150	4,07 %	100,00	31-mai-18	8,70 %	6,95
FTSC	FILTISAC CI	2 350	2 300	2 295	-2,34 %	435	1 001 225	2 295	-53,40 %	161,27	16-août-18	7,03 %	12,99
NEIC	NEI-CEDA CI	180	180	170	-5,56 %	140	23 810	170	359,46 %	9,00	28-juin-01		4,29
NTLC	NESTLE CI	1 450	NC	NC	0,00 %			1 450	-23,68 %	31,50	12-août-11		
SEMC	CROWN SIEM CI	13 330	13 400	13 400	0,53 %	5	67 000	13 400	-3,42 %	676,80	29-sept.-17	5,05 %	56,42
SIVC	AIR LIQUIDE CI	470	NC	NC	0,00 %			470	17,50 %	63,00	29-sept.-17	13,40 %	
SLBC	SOLIBRA CI	60 500	60 500	60 500	0,00 %	1	60 500	60 500	-51,60 %	2 322,00	14-juin-18	3,84 %	23,43
SMBC	SMB CI	16 700	17 000	17 000	1,80 %	5	85 000	17 000	123,10 %	450,00	29-août-18	2,65 %	4,41
STBC	SITAB CI	1 875	1 850	1 850	-1,33 %	10	18 500	1 850	-48,61 %	206,20	19-juin-17	11,15 %	
TTRC	TRITURAF CI-Ste en Liquidation	490	SP	SP	0,00 %			490	0,00 %	1 440,00	19-juil.-02		
UNLC	UNILEVER CI	11 780	NC	NC	0,00 %			11 780	38,59 %	1 233,00	9-juil.-12		
UNXC	UNIWAX CI	3 000	NC	NC	0,00 %			3 000	-29,74 %	173,70	13-juil.-18	5,79 %	15,51
<b>TOTAL</b>						<b>713</b>	<b>1 390 445</b>						<b>17,71</b>
<b>SECTEUR - SERVICES PUBLICS</b>		<b>590,08</b>	<b>points</b>		<b>0,16 %</b>								
CIEC	CIE CI	1 650	1 620	1 690	2,42 %	1 597	2 697 430	1 690	-19,52 %	31,95	20-juil.-18	1,89 %	47,63
ONTBF	ONATEL BF	3 700	3 700	3 710	0,27 %	1 118	4 143 515	3 710	-22,38 %	363,96	6-juin-18	9,81 %	8,92
SDCC	SODE CI	3 600	3 700	3 700	2,78 %	5	18 500	3 700	-37,39 %	270,00	29-août-18	7,30 %	12,23
SNTS	SONATEL SN	20 000	20 000	20 000	0,00 %	20 359	407 177 540	20 000	-14,89 %	1 500,00	23-mai-18	7,50 %	9,89
<b>TOTAL</b>						<b>23 079</b>	<b>414 036 985</b>						<b>19,67</b>
<b>SECTEUR - FINANCES</b>		<b>70,82</b>	<b>points</b>		<b>-0,37 %</b>								
BICC	BICI CI	4 500	4 300	4 300	-4,44 %	10	43 000	4 300	-49,35 %	213,56	2-juil.-18	4,97 %	7,72
BOAB	BANK OF AFRICA BN	4 300	4 300	4 295	-0,12 %	952	4 005 990	4 295	-42,35 %	407,00	15-mai-18	9,48 %	5,84
BOABF	BANK OF AFRICA BF	4 275	4 100	4 095	-4,21 %	204	818 285	4 095	-42,73 %	358,00	7-mai-18	8,74 %	5,98
BOAC	BANK OF AFRICA CI	3 450	3 425	3 400	-1,45 %	918	3 139 900	3 400	-30,61 %	295,00	6-juin-18	8,68 %	6,27
BOAM	BANK OF AFRICA ML	2 270	2 100	2 230	-1,76 %	2 012	4 227 930	2 230	-57,12 %	290,00	31-mai-18	13,00 %	4,58
BOAN	BANK OF AFRICA NG	3 795	3 700	3 700	-2,50 %	151	558 700	3 700	-25,25 %	379,00	31-mai-18	10,24 %	6,60
BOAS	BANK OF AFRICA SENEGAL	2 200	2 200	2 150	-2,27 %	52	113 300	2 150	-14,00 %	160,00	2-mai-18	7,44 %	5,10
CBIBF	CORIS BANK INTERNATIONAL	8 000	7 980	8 000	0,00 %	243	1 941 605	8 000	-20,00 %	336,00	5-juil.-18	4,20 %	13,08
ECOC	ECOBANK COTE D'IVOIRE	23 500	22 910	23 495	-0,02 %	208	4 789 435	23 495	-20,84 %	1 844,00	22-juin-18	7,85 %	9,74
ETIT	ECOBANK TRANS. INCORP. TG	22	22	22	0,00 %	106 290	2 332 380	22	29,41 %	1,21	28-avr.-17	5,49 %	3,13
NSBC	NSIA BANQUE COTE D'IVOIRE	7 495	7 490	7 450	-0,60 %	111	827 390	7 450	-22,88 %	466,10	25-juin-18	6,26 %	8,83
SAFC	SAFCA CI	5 500	NC	NC	0,00 %			5 500	-49,54 %	576,00	29-juil.-11		
SGBC	SGB CI	10 095	10 100	10 290	1,93 %	31	316 500	10 290	-10,91 %	585,00	17-juil.-18	5,69 %	8,08
SIBC	SOCIETE IVOIRIENNE DE BANQUE	2 710	2 705	2 690	-0,74 %	127	342 765	2 690	-20,88 %	189,00	8-juin-18	7,03 %	5,97
<b>TOTAL</b>						<b>111 309</b>	<b>23 457 180</b>						<b>6,99</b>
<b>SECTEUR - TRANSPORT</b>		<b>701,82</b>	<b>points</b>		<b>0,00 %</b>								
SDSC	BOLLORE	2 900	NC	NC	0,00 %			2 900	-41,88 %	182,00	30-mai-18	6,28 %	12,01
SVOC	MOVIS CI	2 650	NC	NC	0,00 %			2 650	-17,32 %	270,00	5-juil.-99		
<b>TOTAL</b>						<b>0</b>	<b>0</b>						<b>12,01</b>

**MARCHE DES ACTIONS**

Symbole	Titre	Cours Précédent	Cours du jour		Variation jour	Séance de cotation		Cours Référence	Variation de l'année précédente	Dernier dividende payé		Rdt. Net	PER
			Ouv.	Clôt.		Volume	Valeur			Montant net	Date		
<b>SECTEUR - AGRICULTURE</b>		<b>137,40</b>	<b>points</b>		<b>↓</b>	<b>-1,20 %</b>							
PALC	PALM CI	3 240	NC	NC	0,00 %			3 240	-41,09 %	253,47	24-sept.-18	7,82 %	5,75
SCRC	SUCRIVOIRE	1 100	1 100	1 020	-7,27 %	6 282	6 905 290	1 020	-10,53 %	137,25	29-sept.-17	13,46 %	6,35
SICC	SICOR CI	3 530	NC	NC	0,00 %			3 530	-10,63 %	1 919,00	25-sept.-00		21,06
SOGC	SOGB CI	2 845	2 635	2 800	-1,58 %	385	1 076 850	2 800	-33,33 %	432,00	23-juil.-18	15,43 %	5,80
SPHC	SAPH CI	3 000	NC	NC	0,00 %			3 000	-3,07 %	116,20	13-juin-14		5,96
<b>TOTAL</b>						<b>6 667</b>	<b>7 982 140</b>						<b>8,99</b>
<b>SECTEUR - DISTRIBUTION</b>		<b>275,36</b>	<b>points</b>		<b>↑</b>	<b>0,30 %</b>							
ABJC	SERVAIR ABIDJAN CI	1 200	NC	NC	0,00 %			1 200	-40,00 %	98,97	20-juin-18	8,25 %	13,19
BNBC	BERNABE CI	2 200	NC	NC	0,00 %			2 200	-29,03 %	63,00	25-juil.-18	2,86 %	6,87
CFAC	CFAO MOTORS CI	590	590	600	1,69 %	580	346 400	600	51,90 %	9,90	27-juil.-18	1,65 %	26,76
PRSC	TRACTAFRIC MOTORS CI	127 000	127 000	128 500	1,18 %	3	382 500	128 500	-55,47 %	3 839,00	31-août-18	2,99 %	30,12
SHEC	VIVO ENERGY CI	915	905	900	-1,64 %	1 345	1 212 095	900	0,00 %	42,86	23-juil.-18	4,76 %	11,33
TTLC	TOTAL CI	1 700	1 700	1 700	0,00 %	3 835	6 354 035	1 700	-38,85 %	97,00	30-juin-17	5,71 %	10,27
TTLS	TOTAL SN	1 420	1 415	1 420	0,00 %	380	534 100	1 420	-25,26 %	56,25	27-juil.-18	3,96 %	11,13
<b>TOTAL</b>						<b>6 143</b>	<b>8 829 130</b>						<b>15,67</b>
<b>AUTRES SECTEURS</b>		<b>351,66</b>	<b>points</b>		<b>→</b>	<b>0,00 %</b>							
STAC	SETAO CI	285	NC	NC	0,00 %			285	58,33 %				4,37
<b>TOTAL</b>						<b>0</b>	<b>0</b>						<b>4,37</b>
<b>TOTAL - Marché des actions</b>						<b>147 911</b>	<b>455 695 880</b>						

**MARCHE DES DROITS**

Symbole	Titre	Cours Précédent	Cours du jour		Variation jour	Séance de cotation		Cours Référence	Variation depuis l'origine	Parité	Periode de négociation	
			Ouv.	Clôt.		Volume	Valeur				Début	fin
<b>TOTAL</b>												
<b>TOTAL - Marché des droits</b>												

**TROISIEME COMPARTIMENT - BRVM PETITES CAPITALISATIONS**

Symbole	Titre	Cours Précédent	Cours du jour		Variation jour	Séance de cotation		Cours Référence	Variation depuis l'origine
			Ouv.	Clôt.		Volume	Valeur		
<b>TOTAL</b>									
<b>TOTAL - 3ème Compartiment - BRVM PC</b>									

**Légende:**  
 (d) Ex-dividende  
 Cours du jour: Ouv.: Ouverture Clôt.: Clôture Moy.: Moyen  
 Mentions : NC: Non Coté Ex-c: Ex-coupon Ex-d: Ex-droit SP: Suspendu Val-T: Valeur Théorique  
 PER = Cours / BNPA selon les données disponibles Rdt. Net: Rendement net (DNPA / Cours)  
 Comp.: 1 - Premier Compartiment 2 - Second Compartiment 3 - Compartiment de croissance  
 Ratio de liquidité = Titres échangés / Volume des ordres de vente  
 : Progression de l'indice sectoriel : Stabilité de l'indice sectoriel : Recul de l'indice sectoriel

MARCHE DES OBLIGATIONS

Symbole	Titre	Valeur nominale	Cours Précédent	Cours du jour	Cours Référence	Séance de cotation Volume	Coupon couru Valeur	Coupon d'intérêt Période Montant net	Eché.	Type Amort	
<b>OBLIGATIONS D'ETAT</b>											
EOM.O1	ETAT DU MALI 6.20% 2016-2023	8 333	8 333	NC	8 333		171,27	A	516,65	23-mai-19	ACD
EOM.O2	Etat du Mali 6.50% 2017-2024	10 000	10 000	NC	10 000		274,25	A	650,00	20-avr.-19	AC
EOS.O4	ETAT SENEGAL 6.70% 2012-2019	4 000	4 000	4 000	4 000	38 491	153 964 000	A	268,00	14-déc.-18	ACD
EOS.O5	ETAT SENEGAL 6.50% 2013-2023	10 000	10 000	NC	10 000		95,38	S	325,00	29-janv.-19	ACD
EOS.O6	ETAT SENEGAL 6.50% 2014-2021	7 000	7 000	NC	7 000		144,66	S	227,50	27-nov.-18	ACD
EOS.O7	ETAT SENEGAL 6.30% 2015-2025	10 000	10 000	10 010	10 010	10 000	100 100 000	S	317,59	25-nov.-18	ACD
TPBF.O3	TPBF 6,50% 2013-2020	10 000	10 000	NC	10 000		203,13	S	325,00	29-nov.-18	ACD
TPBF.O4	TPBF 6.50% 2017-2027	10 000	10 000	NC	10 000		92,60	S	327,67	31-janv.-19	ACD
TPBF.O5	TPBF 6,50% 2017-2024	10 000	9 999	NC	9 999		149,18	S	325,00	29-déc.-18	ACD
TPBF.O6	TPBF 6.50% 2018-2025	10 000	10 000	NC	10 000		192,33	S	325,89	5-déc.-18	ACD
TPBJ.O1	TPBJ 6.50% 2017-2027	10 000	9 899	9 900	9 900	16 500	163 350 000	A	650,00	7-avr.-19	ACD
TPCI.O15	TPCI 6.30% 2013-2018	10 000	10 000	NC	10 000		189,34	S	315,00	3-déc.-18	ACD
TPCI.O16	TPCI 6.55% 2014-2022	10 000	10 012	NC	10 012		222,52	A	655,00	20-mai-19	ACD
TPCI.O17	TPCI 3% 2014-2024	10 000	10 000	NC	10 000		77,05	S	150,00	19-déc.-18	ACD
TPCI.O18	TPCI 5.85% 2014-2021	10 000	10 000	NC	10 000		150,25	S	292,50	19-déc.-18	ACD
TPCI.O19	TPCI 5.99% 2015-2025	10 000	9 800	10 000	10 000	2 000	20 000 000	A	599,00	14-mai-19	ACD
TPCI.O20	TPCI 5.85% 2015-2022	10 000	10 000	NC	10 000		270,12	S	292,50	5-oct.-18	ACD
TPCI.O21	TPCI 6% 2016-2028	10 000	10 000	NC	10 000		272,88	A	600,00	8-avr.-19	ACD
TPCI.O22	TPCI 5.90% 2016-2026	10 000	10 000	NC	10 000		158,41	A	590,00	15-juin-19	ACD
TPCI.O23	TPCI 5.90% 2016-2026	10 000	10 000	NC	10 000		497,86	A	590,00	17-nov.-18	ACD
TPCI.O24	TPCI 6.25% 2017-2029	10 000	9 990	NC	9 990		297,13	S	312,50	30-sept.-18	ACD
TPCI.O25	TPCI 5,95% 2017-2024 A	10 000	10 000	NC	10 000		243,85	S	297,50	24-oct.-18	ACD
TPCI.O26	TPCI 5,95% 2017-2024 B	10 000	10 000	NC	10 000		216,66	S	297,50	10-nov.-18	ACD
TPTG.O1	TPTG 6,90% 2018-2023	10 000	10 000	10 000	10 000	143	1 430 000	S	345,00	26-janv.-19	AC
<b>TOTAL</b>						67 134	438 844 000				
<b>OBLIGATIONS REGIONALES</b>											
BIDC.O3	BIDC-EBID 6.50% 2014-2021	10 000	10 000	NC	10 000		312,64	S	325,00	28-sept.-18	ACD
BIDC.O4	BIDC-EBID 6.10% 2017-2027	10 000	10 000	NC	10 000		162,11	A	610,00	16-juin-19	ACD
BOAD.O11	BOAD 5.95% 2012-2019	10 000	10 000	NC	10 000		324,40	A	595,00	6-mars-19	ACD
BOAD.O12	BOAD 5.95% 2014-2021	10 000	10 000	NC	10 000		438,51	A	595,00	26-déc.-18	ACD
CRRH.O1	CRRH-UEMOA 6.10% 2012-2022	10 000	10 000	NC	10 000		64,65	S	305,00	13-févr.-19	AC
CRRH.O2	CRRH-UEMOA 6.10% 2012-2024	10 000	10 000	10 000	10 000	2 500	25 000 000	S	305,00	17-janv.-19	AC
CRRH.O3	CRRH-UEMOA 6% 2013-2023	10 000	10 000	NC	10 000		242,62	S	300,00	26-oct.-18	AC
CRRH.O4	CRRH-UEMOA 6% 2014-2024	10 000	9 950	NC	9 950		136,07	S	300,00	30-déc.-18	AC
CRRH.O5	CRRH-UEMOA 5.85% 2015-2025	10 000	10 000	NC	10 000		126,62	S	294,90	4-janv.-19	AC
CRRH.O6	CRRH-UEMOA 5.85% 2016-2026	10 000	10 000	NC	10 000		127,17	S	292,50	3-janv.-19	ACD
CRRH.O7	CRRH-UEMOA 5.95% 2017-2029	9 583	9 583	NC	9 583		196,78	S	285,10	17-nov.-18	AC
SHAF.O3	SHELTER AFRIQUE 6.6% 2014-2021	5 000	5 000	NC	5 000		21,70	S	166,36	28-févr.-19	ACD
<b>TOTAL</b>						2 500	25 000 000				
<b>OBLIGATIONS PRIVEES</b>											
ORGT.O1	ORAGROUP 6.75% 2013-2019	10 000	10 000	NC	10 000		201,02	S	337,50	4-déc.-18	ACD
SIFC.O1	SIFCA 6.90% 2013-2021	10 000	10 000	NC	10 000		81,51	A	676,20	8-août-19	ACD
<b>TOTAL</b>						0	0				
<b>SUKUK ET TITRES ASSIMILES</b>											
SUKCI.S1	SUKUK CI 5.75% 2015-2020	10 000	10 000	NC	10 000		135,76	S	292,29	28-déc.-18	AC
SUKCI.S2	SUKUK CI 5.75% 2016-2023	10 000	10 000	NC	10 000		22,36	S	289,10	7-mars-19	ACD
SUKSN.S2	SUKUK SN 6% 2016-2026	10 000	10 000	NC	10 000		95,00	S	306,67	26-janv.-19	ACD
SUKTG.S1	SUKUK TG 6.5% 2016-2026	10 000	10 000	NC	10 000			S		17-août-18	ACD
<b>TOTAL</b>						0	0				
<b>TOTAL - Marché des obligations</b>						69 634	463 844 000				

Légende :  
 (\*) Ex-Coupon couru (\*\*) Ex-marge de profits  
 Cours du jour: Ouv.: Ouverture Clôt.: Clôture Moy.: Moyen  
 Type Amort: Type d'Amortissement IF: In Fine AC: Amortissement Constant AD: Amortissement Dégressif ACD: Amortissement Constant Différé  
 Période: Périodicité de paiement des coupons A: Annuelle S: Semestrielle T: Trimestrielle  
 Eché.: Échéance de paiement des intérêts  
 Mentions: NC: Non Coté Ex-c: Ex-coupon ou Ex-droit SP: Suspendu

## INFORMATIONS

### OPERATIONS EN COURS

Emetteur	Opération
TPBJ	Emprunt obligataire "TPBJ 6.50% 2018-2025"- Première cotation le 25/10/2018

### AVIS

Entité	N°	Nature	Objet
BRVM	146-2018	Transaction Sur Dossier	Transactions sur dossier

### COMMUNIQUES

Emetteur	N°	Nature	Objet
----------	----	--------	-------

**QUANTITES RESIDUELLES**

**MARCHE DES ACTIONS**

Symbole	Titre	Quantité résiduelle à l'achat	Cours Achat / Vente		Quantité résiduelle à la vente	Cours de Référence
ABJC	SERVAIR ABIDJAN CI		/	1,200	551	1 200
BICC	BICI CI		/	4,425	380	4 300
BNBC	BERNABE CI	10	2,105	/	2,200	1
BOAB	BANK OF AFRICA BN	1 700	4,000	/	4,295	48
BOABF	BANK OF AFRICA BF		/	4,095	9	4 095
BOAC	BANK OF AFRICA CI	1 500	3,250	/	3,400	1 433
BOAM	BANK OF AFRICA ML	14	2,100	/	2,230	372
BOAN	BANK OF AFRICA NG	96	3,600	/	3,695	30
BOAS	BANK OF AFRICA SENEGAL	578	2,150	/	2,195	20
CABC	SICABLE CI	70	1,130	/	1,150	38
CBIBF	CORIS BANK INTERNATIONAL	6	7,505	/	8,000	2 435
CFAC	CFAO MOTORS CI	1 992	590	/	600	709
CIEC	CIE CI	94	1,650	/	1,690	3 358
ECOC	ECOBANK COTE D'IVOIRE	14	22,910	/	23,495	5
ETIT	ECOBANK TRANS. INCORP. TG	718 065	21	/	22	49 741
FTSC	FILTISAC CI		/	2,295	15	2 295
NEIC	NEI-CEDA CI	550	170	/	190	170
NSBC	NSIA BANQUE COTE D'IVOIRE		/	Marché	85	7 450
NTLC	NESTLE CI		/	Marché	7	1 450
ONTBF	ONATEL BF	288	3,705	/	3,760	36
PALC	PALM CI		/	3,195	12	3 240
PRSC	TRACTAFRIC MOTORS CI		/	130,000	18	128 500
SAFC	SAFCA CI		/	Marché	15	5 500
SCRC	SUCRIVOIRE	49 668	1,020	/	1,120	1 335
SDCC	SOE CI	95	3,700	/	3,800	80
SDSC	BOLLORE	252	2,800	/	2,895	5
SEMC	CROWN SIEM CI		/	13,400	2	13 400
SGBC	SGB CI	1	10,100	/	10,290	10
SHEC	VIVO ENERGY CI	277	900	/	910	2 485
SIBC	SOCIETE IVOIRIENNE DE BANQUE		/	2,690	65	2 690
SICC	SICOR CI	2	3,530	/	3,600	10
SIVC	AIR LIQUIDE CI	47 424	470	/	480	200
SLBC	SOLIBRA CI	1	58,000	/	60,500	359
SMBC	SMB CI	41	17,000	/	17,950	18
SNTS	SONATEL SN	240	19,500	/	20,000	1 755
SOGC	SOGB CI	60	2,800	/	2,850	424
SPHC	SAPH CI	278	2,805	/	2,900	200
STAC	SETAO CI		/	280	25	285
STBC	SITAB CI		/	1,840	30	1 850
SVOC	MOVIS CI		/	2,630	5	2 650
TTLC	TOTAL CI	70	1,610	/	1,700	299
TTLS	TOTAL SN		/	1,420	2 201	1 420
TTRC	TRITURAF CI-Ste en Liquidation		/			490
UNLC	UNILEVER CI	5	11,110	/	11,780	112
UNXC	UNIWAX CI	10	2,805	/	2,990	50

**QUANTITES RESIDUELLES**

**MARCHE DES DROITS**

Symbole	Titre	Quantité résiduelle à l'achat	Cours Achat / Vente	Quantité résiduelle à la vente	Cours de Référence
---------	-------	-------------------------------	---------------------	--------------------------------	--------------------

**TROISIEME COMPARTIMENT - BRVM PETITES CAPITALISATIONS**

Symbole	Titre	Quantité résiduelle à l'achat	Cours Achat / Vente	Quantité résiduelle à la vente	Cours de Référence
---------	-------	-------------------------------	---------------------	--------------------------------	--------------------

**QUANTITES RESIDUELLES**
**MARCHE DES OBLIGATIONS**

Symbole	Titre	Quantité résiduelle à l'achat	Cours Achat / Vente	Quantité résiduelle à la vente	Cours de Référence
ORGT.O1	ORAGROUP 6.75% 2013-2019		/		10 000
SIFC.O1	SIFCA 6.90% 2013-2021		/		10 000
EOM.O1	ETAT DU MALI 6.20% 2016-2023		/		8 333
EOM.O2	Etat du Mali 6.50% 2017-2024		/ 10,000	40	10 000
EOS.O4	ETAT SENEGAL 6.70% 2012-2019		/		4 000
EOS.O5	ETAT SENEGAL 6.50% 2013-2023		/		10 000
EOS.O6	ETAT SENEGAL 6.50% 2014-2021		/ 7,000	16	7 000
EOS.O7	ETAT SENEGAL 6.30% 2015-2025		/ 10,000	65 100	10 010
TPCI.O22	TPCI 5.90% 2016-2026		/		10 000
TPCI.O23	TPCI 5.90% 2016-2026		/		10 000
TPCI.O24	TPCI 6.25% 2017-2029		/		9 990
TPCI.O25	TPCI 5,95% 2017-2024 A		/		10 000
TPCI.O26	TPCI 5,95% 2017-2024 B		/		10 000
TPTG.O1	TPTG 6,90% 2018-2023		/ 10,000	966	10 000
TPCI.O16	TPCI 6.55% 2014-2022		/		10 012
TPCI.O17	TPCI 3% 2014-2024		/		10 000
TPCI.O18	TPCI 5.85% 2014-2021		/		10 000
TPCI.O19	TPCI 5.99% 2015-2025		/		10 000
TPCI.O20	TPCI 5.85% 2015-2022		/ 10,000	270	10 000
TPCI.O21	TPCI 6% 2016-2028		/		10 000
TPBF.O3	TPBF 6,50% 2013-2020		/		10 000
TPBF.O4	TPBF 6.50% 2017-2027		/		10 000
TPBF.O5	TPBF 6,50% 2017-2024		/		9 999
TPBF.O6	TPBF 6.50% 2018-2025		/ 10,000	20	10 000
TPBJ.O1	TPBJ 6.50% 2017-2027		/ 9,900	25 011	9 900
TPCI.O15	TPCI 6.30% 2013-2018		/		10 000
BIDC.O3	BIDC-EBID 6.50% 2014-2021		/		10 000
BIDC.O4	BIDC-EBID 6.10%2017-2027		/		10 000
BOAD.O11	BOAD 5.95% 2012-2019	1 500	9,700	/	10 000
BOAD.O12	BOAD 5.95% 2014-2021		/		10 000
CRRH.O1	CRRH-UEMOA 6.10% 2012-2022		/		10 000
CRRH.O2	CRRH-UEMOA 6.10% 2012-2024		/		10 000
CRRH.O3	CRRH-UEMOA 6% 2013-2023		/		10 000
CRRH.O4	CRRH-UEMOA 6% 2014-2024		/		9 950
CRRH.O5	CRRH-UEMOA 5.85% 2015-2025		/		10 000
CRRH.O6	CRRH-UEMOA 5.85% 2016-2026		/		10 000
CRRH.O7	CRRH-UEMOA 5.95% 2017-2029		/		9 583
SHAF.O3	SHELTER AFRIQUE 6.6% 2014-2021		/ 5,000	12	5 000

**SUKUK ET TITRES ASSIMILES**

Symbole	Titre	Quantité résiduelle à l'achat	Cours Achat / Vente	Quantité résiduelle à la vente	Cours de Référence
SUKCI.S1	SUKUK CI 5.75% 2015-2020		/		10 000
SUKCI.S2	SUKUK CI 5.75% 2016-2023		/		10 000
SUKSN.S2	SUKUK SN 6% 2016-2026		/		10 000
SUKTG.S1	SUKUK TG 6.5% 2016-2026		/		10 000



**CALENDRIER DES ASSEMBLEES GENERALES**

**ANNEE : 2018**

Société	Nature	Date	Heure	Lieu
CORIS BANK INTERNATIONAL	Extraordinaire	29/08/2018	09:00:00	Hôtel SOPATEL Silmandé SA
MOVIS CI	Extraordinaire	26/07/2018	11:00:00	Amphithéâtre de l'immeuble CRRAE-UEMOA Sise au Plateau, Immeuble Versus Bank
MOVIS CI	Ordinaire	26/07/2018	09:30:00	Amphithéâtre de l'immeuble CRRAE-UEMOA Sise au Plateau, Immeuble Versus Bank
SMB	Mixte	05/07/2018	09:30:00	Amphithéâtre de la CGECI (La Maison de l'Entreprise) sis à Abidjan-plateau, à l'angle du boulevard de la République et l'Avenue Lamblin
TRACTAFRIC CI	Mixte	29/06/2018	17:00:00	Siège de TRACTAFRIC MOTORS Zone 3, Km 4, boulevard de Marseille, dans le hall HYUNDAI
SODECI	Ordinaire	27/06/2018	15:30:00	Espace Events sis à Abidjan, Cocody 2 Plateaux, Boulevard Latrille (initialement prévue le 20/06/2018 est reportée au 27/06/2018)
UNILEVER CI	Mixte	27/06/2018	09:30:00	Amphithéâtre de l'immeuble CRRAE-UEMOA Sise au Plateau, Immeuble Versus Bank
AIR LIQUIDE CI	Ordinaire	26/06/2018	10:00:00	Salle de Conférence de la CRRAE-UEMOA
BERNABE CI	Ordinaire	25/06/2018	11:00:00	Maison de l'Entreprise (CGECI), Abidjan-Plateau
NESTLE CI	Ordinaire	25/06/2018	10:00:00	LATRILLE EVENTS
SETAO CI	Ordinaire	22/06/2018	10:00:00	Hôtel TIAMA (Salle EBENE) - Abidjan
SAFCA CI	Ordinaire	22/06/2018	10:00:00	Siège de la société, 1,Rue des Carrossiers, Zone 3 C (Face SOCOCE TreichVille)
SITAB	Mixte	21/06/2018	10:30:00	Salle JEWELS de la Maison de l'Entreprise C.G.E.C.I au plateau
SICOR	Ordinaire	21/06/2018	09:30:00	Palm Club Hôtel Abidjan, Cocody, angle Boulevard Latrille - Route du Lycée technique
NEI-CEDA CI	Ordinaire	21/06/2018	10:00:00	Hôtel AZALAI, Boulevard VGE à ABIDJAN
CROWN SIEM CI	Mixte	20/06/2018	09:00:00	Siège de la CGECI, sis à la Maison de l'Entreprise, au Plateau, à l'Angle du Boulevard de la République et de l'Avenue Lamblin
CIE CI	Ordinaire	20/06/2018	10:00:00	Sofitel Abidjan Hôtel Ivoire
TOTAL	Ordinaire	20/06/2018	10:00:00	Salle de conférence de l'hôtel Radisson Blu à Abidjan
TOTAL SENEGAL S.A.	Ordinaire	18/06/2018	15:00:00	Hôtel Terrou-Bi, Corniche Ouest, Boulevard Martin Luther King à Dakar
SGB CI	Mixte	13/06/2018	09:00:00	Amphithéâtre de la CGECI, Plateau Angle du Boulevard de la République et de l'Avenue Lamblin
FILTISAC CI	Ordinaire	08/06/2018	10:00:00	Immeuble CRRAE - UMOA ABIDJAN-Plateau (RCI) - Debut des inscriptions à 9h00
BICI CI	Ordinaire	07/06/2018	11:00:00	CGECI Abidjan
UNIWAX CI	Ordinaire	07/06/2018	10:00:00	Espace Latrille Events, sis à Abidjan, II Plateaux (Carrefour Duncan)
CFAO MOTORS CI	Ordinaire	05/06/2018	10:00:00	Siège social de CFAO MOTORS CI sis à Abidjan, 117, Boulevard de Marseille
SOGB	Ordinaire	05/06/2018	11:00:00	Salle de conférence de l'immeuble CRRAE-UMOA, Abidjan Plateau
NSBC	Ordinaire	30/05/2018	10:00:00	Espace Latrille Event sis à Abidjan-Cocody, Deux Plateaux, Boulevard Latrille, à proximité du Carrefour Duncan
ECOBANK CI	Ordinaire	29/05/2018	10:30:00	Espace Latrille Event sis à Abidjan-Cocody, Deux Plateaux, Boulevard Latrille
ONATEL BF	Mixte	17/05/2018	10:00:00	Royal Beach Hôtel, OUAGADOUGOU - BURKINA FASO
SUCRIVOIRE	Ordinaire	17/05/2018	09:30:00	Auditorium de la CRRAE-UMOA sise à Abidjan-Plateau (Rue Botreau Roussel)
BANK OF AFRICA CI	Mixte	14/05/2018	10:00:00	Locaux du siège social, Angle Avenue Terrasson de Fougères et Rue Gourgas
PALM CI	Ordinaire	09/05/2018	09:30:00	Salle de Conférence de la CRRAE-UEMOA, sise à Abidjan-Plateau
BOLLORE TRANSPORT & LOGISTICS	Ordinaire	09/05/2018	10:00:00	Salle de conférence de l'immeuble CRRAE-UEMOA, sise au Plateau, Avenue Delafosse prolongée, face à l'hôtel PULLMAN à Abidjan
BANK OF AFRICA ML	Mixte	05/05/2018	09:30:00	Grand-Hôtel
SAPH CI	Ordinaire	03/05/2018	09:30:00	Salle de conférence de CRRAE-UMOA (Versus Bank au Plateau)
SOLIBRA	Ordinaire	24/04/2018	10:30:00	Espace CRISTAL 8, rue du chevalier de Clieu, Zone 4 C, Salle PLATINIUM, ABIDJAN
ECOBANK TG	Ordinaire	24/04/2018	10:30:00	Salle de Conférence du Centre Panafricain Ecobank, 2365, Boulevard du Mono, Lomé, Togo

**vendredi 21 septembre 2018**

VIVO ENERGY CI	Ordinaire	19/04/2018	09:00:00	Espace Latrille Event
SONATEL	Ordinaire	17/04/2018	10:00:00	l'hôtel King Fahd Palace à Dakar
BANK OF AFRICA BN	Ordinaire	12/04/2018	10:00:00	Salle de conférence du BENIN MARINA Hôtel
CORIS BANK INTERNATIONAL	Ordinaire	12/04/2018	09:00:00	Hôtel SOPATEL Silmandé SA
SIB	Mixte	06/04/2018	09:00:00	Maison de l'Entreprise (CGECI), Abidjan-Plateau
BANK OF AFRICA BF	Ordinaire	06/04/2018	10:00:00	Salle de Conférence de OUAGA 2000
BANK OF AFRICA NG	Ordinaire	05/04/2018	10:00:00	Centre de formation de la BOA-NIGER (sise à BOA-Siège)
SICABLE	Ordinaire	03/04/2018	10:00:00	Hôtel AZALAI, Boulevard VGE à ABIDJAN
SERVAIR ABIDJAN CI	Ordinaire	28/03/2018	10:00:00	la salle JEWELS de la CGECI sise au Plateau
BANK OF AFRICA SN	Ordinaire	16/03/2018	10:00:00	Immeuble Elan II, 2eme Etage, Route de Ngor, Zone 12, Almadies à Dakar

# L'actualité de la BRVM sur nos plateformes digitales

## Infos BRVM

Pour recevoir les informations boursières par SMS, souscrivez :



Côte d'Ivoire : \*430#  
Bénin : \*430\*15#



Côte d'Ivoire : #139#  
Burkina Faso : \*310#



Côte d'Ivoire : \*431#  
Niger : \*512\*9#  
Togo : \*310#

## Site web

[www.brvm.org](http://www.brvm.org)

## Application Mobile

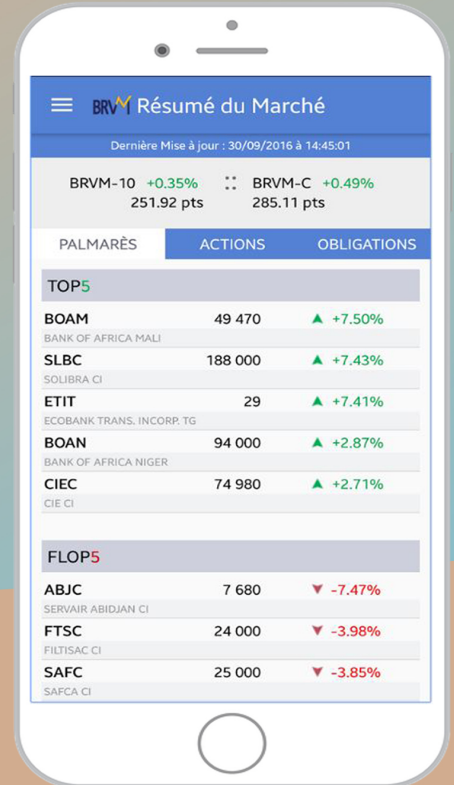

Nous suivre sur :



## AVIS N° 146 - 2018 / BRVM / DG

### Transactions Sur Dossier

La Bourse Régionale des Valeurs Mobilières - BRVM - porte à la connaissance du public et des intervenants du marché que quatre (04) Transactions Sur Dossier ont été réalisées ce vendredi 21 septembre 2018.

Elles ont porté sur un total de 7 600 actions SIB CI au prix unitaire de 5 FCFA, soit une valeur totale de 38 000 FCFA.

Pour toute information complémentaire concernant cet avis, veuillez contacter la BRVM à son siège ou les Antennes Nationales de Bourse établies dans chaque pays membre de l'UEMOA.

Fait à Abidjan, le 21 septembre 2018

Pour le Directeur Général de la BRVM,  
Le Directeur du Département des  
Finances, de l'Administration et des  
Ressources Humaines,  
Chargé de l'Intérim

Maxime DESSOU



Vendredi 21 septembre 2018

## CALENDRIER DE PAIEMENT DES DIVIDENDES

ANNEE : 2018

Titres	Montant du dividende net par action en FCFA	Numéro de l'Avis	Date de publication de l'Avis au BOC	Ex-coupon	
				T-2	T
BOA SENEGAL	160	043-2018 BRVMDG	09/04/2018	26/04/2018	02/05/2018
BOA BURKINA FASO	358	046-2018 BRVMDG	13/04/2018	02/05/2018	07/05/2018
BOA BENIN	407	049-2018 BRVMDG	17/04/2018	09/05/2018	15/05/2018
SONATEL SENEGAL	1 500	055-2018 BRVMDG	07/05/2018	18/05/2018	23/05/2018
BOLLORE TRANSPORT & LOGISTICS CI	182	064-2018 BRVMDG	15/05/2018	28/05/2018	30/05/2018
SICABLE CI	100	067-2018 BRVMDG	16/05/2018	29/05/2018	31/05/2018
BOA MALI	290	068-2018 BRVMDG	16/05/2018	29/05/2018	31/05/2018
BOA NIGER	379,44	069-2018 BRVMDG	16/05/2018	29/05/2018	31/05/2018
BOA CI	295	065-2018 BRVMDG	16/05/2018	04/06/2018	06/06/2018
ONATEL BURKINA FASO	727,9125	074-2018 BRVMDG	23/05/2018	04/06/2018	06/06/2018
SIB CI	945	076-2018 BRVMDG	25/05/2018	06/06/2018	08/06/2018
SOLIBRA CI	2 322	078-2018 BRVMDG	29/05/2018	12/06/2018	14/06/2018
SERVAIR ABIDJAN CI	98,97	081-2018 BRVMDG	04/06/2018	18/06/2018	20/06/2018
ECOBANK CI	1 844	080-2018 BRVMDG	01/06/2018	20/06/2018	22/06/2018
NSIA BANQUE CI	466,1	085-2018 BRVMDG	07/06/2018	21/06/2018	25/06/2018
BICI CI	213,56	092-2018 BRVMDG	18/06/2018	28/06/2018	02/07/2018
CORIS BANK INTERNATIONAL BF	336	096-2018 BRVMDG	21/06/2018	03/07/2018	05/07/2018
UNIWAX CI	173,70	103-2018 BRVMDG	29/06/2018	11/07/2018	13/07/2018
SGB CI	585	102-2018 BRVMDG	29/06/2018	13/07/2018	17/07/2018
CIE CI	31,95	111-2018 BRVMDG	06/07/2018	18/07/2018	20/07/2018
SOGB CI	432	100-2018 BRVMDG	27/06/2018	19/07/2018	23/07/2018
VIVO ENERGY CI	42,86	107-2018 BRVMDG	04/07/2018	19/07/2018	23/07/2018
BERNABE CI	63	109-2018 BRVMDG	05/07/2018	23/07/2018	25/07/2018
TOTAL SN	56,25	116-2018 BRVMDG	13/07/2018	25/07/2018	27/07/2018
CFAO MOTORS CI	9,90	117-2018 BRVMDG	13/07/2018	25/07/2018	27/07/2018
FILTISAC CI	161,27	125-2018 BRVMDG	30/07/2018	13/08/2018	16/08/2018
SMB CI	450	130-2018 BRVMDG	13/08/2018	27/08/2018	29/08/2018
SODECI	270	131-2018 BRVMDG	13/08/2018	27/08/2018	29/08/2018
TRACTAFRIC MOTORS CI	3 839	132-2018 BRVMDG	16/08/2018	29/08/2018	31/08/2018
PALM CI	253,47	142-2018 BRVMDG	10/09/2018	20/09/2018	24/09/2018
SAPH CI	78	143-2018 BRVMDG	13/09/2018	25/09/2018	27/09/2018
SUCRIVOIRE CI	72	141-2018 BRVMDG	10/09/2018	26/09/2018	28/09/2018
TOTAL CI	103,45	144-2018 BRVMDG	14/09/2018	26/09/2018	28/09/2018

OPCVM: FONDS COMMUNS DE PLACEMENT ET SOCIETES D'INVESTISSEMENT A CAPITAL VARIABLE

vendredi 21 septembre 2018

Sociétés de gestion	Dépositaire	OPCVM	Catégorie	Valeur Liquidative							
				Origine	Précédente		Actuelle		Variation		
					Valeur	Date	Valeur	Date	Date	%	Précédent
<b>QUOTIDIENNES</b>											
AFRICABOURSE ASSET MANAGEMENT	AFRICABOURSE SA	FCP AAM CAPITAL SUR	OCT	5 000	6 555,99	19/09/2018	ND	ND	10/10/2012	-	
		FCP AAM EPARGNE CROISSANCE	D	5 000	5 824,73	19/09/2018	ND	ND	19/11/2012	-	
		FCP AAM OBLIGATIS	OMLT	5 000	6 935,19	19/09/2018	ND	ND	12/09/2012	-	
		FCP AAM EPARGNE ACTION	A	5 000	3 383,72	19/09/2018	ND	ND	16/01/2017	-	
AFRICAM SA	SBIF	FCP EXPANSIO	D	5 000	7 841,22	19/09/2018	ND	ND	01/01/2013	-	
		FCP SECURITAS	OMLT	5 000	5 891,04	19/09/2018	ND	ND	01/01/2013	-	
		FCP VALORIS	A	5 000	6 227,59	19/09/2018	ND	ND	01/01/2013	-	
ATLANTIC ASSET MANAGEMENT	ATLANTIQUE FINANCE	FCP ATLANTIQUE CROISSANCE	D	5 000	4 692,51	29/08/2018	ND	ND	30/05/2015	-	
		FCP ATLANTIQUE SECURITE	OMLT	5 000	5 246,27	29/08/2018	ND	ND	30/05/2015	-	
BNI GESTION	BNI FINANCES	FCP CAPITAL CROISSANCE	D	10 000	18 818,00	19/08/2015	ND	ND	01/01/2009	-	
		FCP DYNAMIC SAVINGS	D	10 000	10 197,00	19/08/2015	ND	ND	06/06/2014	-	
BOA ASSET MANAGEMENT	BOA CAPITAL SECURITIES	FCP Emergence	D	5 000	6 451,25	19/09/2018	ND	ND	01/02/2010	-	
		FCP Tresor Monea	OCT	25 000 000	30 660 868,87	19/09/2018	ND	ND	01/12/2013	-	
BRM ASSET MANAGEMENT	BRM	FCP "BRM DYNAMIQUE"	D	10 000	12 923,13	08/09/2014	ND	ND	12/03/2009	-	
		FCP "BRM OBLIGATAIRE"	D	10 000	12 057,50	17/10/2014	ND	ND	12/03/2009	-	
CGF GESTION	CGF BOURSE	FCP ACTIONS PHARMACIE	A	1000	969,94	19/09/2018	969,22	20/09/2018	25/07/14	-3,08%	-0,07%
		FCP AL BARAKA	A	1000	1 025,35	19/09/2018	1 025,50	20/09/2018	01/03/17	2,55%	0,01%
		FCP ASSUR SENEGAL	D	1000000	1 170 535,85	19/09/2018	1 169 909,52	20/09/2018	06/07/14	16,99%	-0,05%
		FCP PLACEMENT AVANTAGE	D	1000	1 400,92	19/09/2018	1 400,52	20/09/2018	29/03/13	40,05%	-0,03%
		FCP PLACEMENT CROISSANCE	A	1000	1 203,63	19/09/2018	1 202,54	20/09/2018	29/03/13	20,25%	-0,09%
		FCP HORIZON	D	1000	1 630,04	19/09/2018	1 626,51	20/09/2018	27/06/09	62,65%	-0,22%
		FCP PLACEMENT QUIETUDE	OMLT	1000	1 285,57	19/09/2018	1 285,69	20/09/2018	29/03/13	28,57%	0,01%
		FCP LIQUIDITE-OPTIMUM	OMLT	10000	10 347,27	19/09/2018	10 347,92	20/09/2018	01/10/17	3,48%	0,006%
		FCP BNDE VALEURS	A	1000	1 071,62	19/09/2018	1 071,77	20/09/2018	02/09/16	7,18%	0,014%
		CORIS ASSET MANAGEMENT	CORIS BOURSE	FCP CORIS ACTIONS	A	5 000	4 933,56	26/02/2018	ND	ND	11/11/2014
		FCP CORIS PERFORMANCE	D	5 000	5 254,01	26/02/2018	ND	ND	11/11/2014	-	
OAM S.A	SGI TOGO	FCP-1 OPTI PLACEMENT	A	5 000	12 341,24	19/09/2018	12 328,88	20/09/2018	01/02/2002	146,58%	-0,10%
		FCP-2 OPTI REVENU	OMLT	5 000	6 799,58	19/09/2018	6 800,53	20/09/2018	01/02/2002	36,01%	0,01%
		FCP-3 OPTI CAPITAL	D	5 000	16 342,97	19/09/2018	16 344,77	20/09/2018	24/01/2003	226,90%	0,01%
SOGESPAR	SOGEBOURSE	FCP SOGEAVENIR	D	500	1 491,00	19/09/2018	1 491,00	20/09/2018	01/10/2002	198,20%	0,00%
		FCP SOGEDEFI	D	4 888	3 747,00	19/09/2018	3 753,00	20/09/2018	23/12/2014	-23,22%	0,16%
		FCP SOGEDYNAMIQUE	A	4 888	3 543,00	19/09/2018	3 542,00	20/09/2018	23/12/2014	-27,54%	-0,03%
		FCP SOGEPRIVILLEGE	D	4 888	4 021,00	19/09/2018	4 028,00	20/09/2018	23/12/2014	-17,59%	0,17%
		FCP SOGESECURITE	OMLT	4 888	4 931,00	19/09/2018	4 931,00	20/09/2018	23/12/2014	0,88%	0,00%
		FCP SOGEVALOR	A	1 000	3 409,00	19/09/2018	3 408,00	20/09/2018	04/06/2002	240,80%	-0,03%
SOAGA-SA	SGI-BOA CAPITAL SECURITIES	FCP SOAGA EPARGNE ACTIVE	D	10 000	8 568,58	19/09/2018	8 564,41	20/09/2018	28/10/2016	-14,36%	-0,05%
		SICAV Abdou DIOUF	D	10 000 000	14 425 082,48	19/09/2018	14 411 685,76	20/09/2018	01/12/2003	44,12%	-0,09%
		FCP SOAGA EPARGNE SERENITE	OMLT	10 000	10 668,88	19/09/2018	10 669,88	20/09/2018	28/10/2016	6,70%	0,01%
SAPHIR ASSET MANAGEMENT	SGI BENIN	FCP SAPHIR DYNAMIQUE	D	5 000	5 012,09	19/09/2018	ND	ND	28/08/2017	-	
		FCP SAPHIR QUIETUDE	OMLT	5 000	5 584,09	19/09/2018	ND	ND	28/08/2017	-	
<b>HEBDOMADAIRES</b>											
BNI GESTION	BNI FINANCES	FCP BNI RETRAITE	D	2 500	3 814,00	06/08/2015	3 855,00	13/08/2015	11/05/2012	54,20%	1,07%
		FCP INITIATIVES SOLIDARITE	D	2 500	5 586,00	24/07/2015	5 687,00	05/08/2015	01/08/2013	127,48%	1,81%
		FCP SODEFOR COMPLEMENTAIRE RETRAITE	D	2 500	7 107,00	24/07/2015	7 295,00	06/08/2015	04/01/2010	191,80%	2,65%
PhoenixAfrica Asset Management	Phoenix Capital Management	FCP PAM ACTIONS	A	10 000	9 339,46	06/09/2018	9 220,35	13/09/2018	13/12/2017	-7,80%	-1,28%
		FCP PAM DIVERSIFIE EQUILIBRE	D	10 000	10 114,99	06/09/2018	10 038,21	13/09/2018	13/12/2017	0,38%	-0,76%
		FCP PAM DIVERSIFIE OBLIGATIONS	D	10 000	10 420,35	06/09/2018	10 417,19	13/09/2018	13/12/2017	-4,17%	-0,03%
BOA ASSET MANAGEMENT	BOA CAPITAL SECURITIES	FCP Global Investors	D	25 000	25 634,87	07/09/2018	25 219,74	14/09/2018	01/12/2012	0,88%	-1,62%
		FCP Boa Obligations	OMLT	10 000	10 629,46	07/09/2018	10 638,40	14/09/2018	Mars. 2017	6,38%	0,08%
		FCP Boa Actions	A	10 000	9 210,64	07/09/2018	9 042,34	14/09/2018	Jul. 2017	-9,58%	-1,83%
BRM ASSET MANAGEMENT	IMPAXIS	FCP "SDE"	D	1 000	2 083,36	05/09/2014	ND	ND	14/03/2011	-	
CGF GESTION	CGF BOURSE	FCPCR SONATEL	D	1 000	6 348,86	13/09/2018	6 288,23	20/09/2018	12/02/2004	528,82%	-0,95%
	IMPAXIS SECURITIES	FCP FORCE PAD	D	1 000	1 258,20	12/09/2018	1 256,11	19/09/2018	16/02/2014	25,61%	-0,17%
	CGF BOURSE	FCPE SINI GNEGIGI	D	1 000	1 291,95	11/09/2018	1 283,84	18/09/2018	25/02/2014	28,38%	-0,63%
	CGF BOURSE	FCPE DP WORLD DAKAR	D	1 000	1 077,25	10/09/2018	1 076,65	17/09/2018	04/10/2016	7,67%	-0,06%
EDC Asset Management	EDC Investment Corporation	FCP ECOBANK UEMOA DIVERSIFIE	D	5 000	7 377,00	12/09/2018	7 276,00	19/09/2018	19/09/2007	45,52%	-1,37%
		FCP ECOBANK UEMOA OBLIGATAIRE	OMLT	20 000 000	20 804 520,00	12/09/2018	20 820 673,00	19/09/2018	01/01/2018	-4,10%	0,08%
		FCP ECOBANK UEMOA RENDEMENT	OMLT	1 000 000	1 432 437,00	12/09/2018	1 424 969,00	19/09/2018	10/10/2007	42,50%	-0,52%
		FCP ECOBANK ACTIONS UEMOA	A	5 000	3 229,00	12/09/2018	3 169,00	19/09/2018	20/04/2016	-36,62%	-1,86%
BRIDGE ASSET MANAGEMENT	BRIDGE SECURITIES	FCP BRIDGE INSTITUTIONNEL	DIVERSIFIE	25 000 000	25 115 331,42	16/02/2018	25 123 507,60	23/02/2018	02/11/2017	0,49%	0,03%
SGO MALI FINANCE	SGI MALI	FCPE ORANGE MALI	D	10 000	22 357,67	05/09/2018	22 325,81	12/09/2018	03/09/2012	123,26%	-0,14%
ATTJARI ASSET MANAGEMENT	SGI AFRICAINE DE BOURSE	ATTJARI OBLIG	OMLT	10000	12108,09	07/09/2018	12113,44	14/09/2018	13/07/2012	21,13%	0,04%
		ATTJARI LIQUIDITE	OCT	10000	11217,57	07/09/2018	11221,44	14/09/2018	30/08/2013	12,21%	0,03%
		ATTJARI HORIZON	OMLT	10000	12303,55	07/09/2018	12307,72	14/09/2018	30/08/2013	23,08%	0,03%
		ATTJARI ACTIONS	A	10000	9012,14	07/09/2018	8805,82	14/09/2018	21/05/2015	-11,94%	-2,29%
		ATTJARI DIVERSIFIE	D	10000	11443,3	07/09/2018	11396,01	14/09/2018	21/05/2015	13,96%	-0,41%
		ATTJARI INVEST	OMLT	10000	11278,47	07/09/2018	11288,78	14/09/2018	21/01/2016	12,89%	0,09%
		ATTJARI PATRIMOINE	OMLT	10000	11291,67	07/09/2018	11 300,13	14/09/2018	21/01/2016	13,00%	0,07%
<b>MOISSE</b>											
RNI GFSTION	BNI FINANCES	FCP CNRA	D	2 500	4 308,00	30/06/2015	3 133,00	14/08/2015	29/10/2013	25,32%	-27,27%
		FCP KARIMA ETHIOUE	D	1 000	1 366,00	03/07/2015	1 458,00	03/08/2015	22/05/2013	45,80%	6,73%