

BRVM 10	183,81
Variation Jour	↓ -0,05 %
Variation annuelle	↓ -16,32 %



BULLETIN OFFICIEL DE LA COTE

N° 178

jeudi 20 septembre 2018

Site : www.brvm.org

BRVM Composite	193,81
Variation Jour	↓ -0,26 %
Variation annuelle	↓ -20,26 %

Evolution des indices

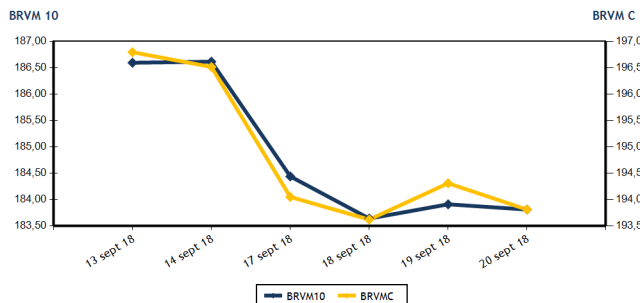

Volumes et valeurs transigés

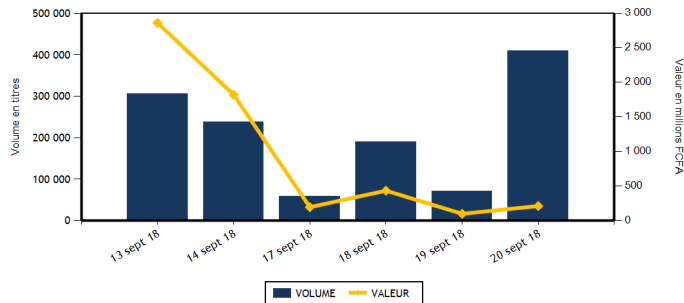

Actions	Niveau	Evol. Jour
Capitalisation boursière (FCFA)	5 450 890 657 100	-0,26 %
Volume échangé	409 465	474,38 %
Valeur transigée (FCFA)	212 092 232	114,98 %
Nombre de titres transigés	32	-8,57 %
Nombre de titres en hausse	7	-56,25 %
Nombre de titres en baisse	16	100,00 %
Nombre de titres inchangés	9	-18,18 %

Obligations	Niveau	Evol. Jour
Capitalisation boursière (FCFA)	3 290 502 533 500	0,00 %
Volume échangé	9	-89,66 %
Valeur transigée (FCFA)	90 000	-89,65 %
Nombre de titres transigés	1	-83,33 %
Nombre de titres en hausse	0	
Nombre de titres en baisse	0	-100,00 %
Nombre de titres inchangés	1	-80,00 %

PLUS FORTES HAUSSES

Titres	Cours	Evol. Jour	Evol. annuelle
SUCRIVOIRE (SCRC)	1 100	4,76 %	-3,51 %
BANK OF AFRICA BF (BOABF)	4 275	4,27 %	-40,21 %
CIE CI (CIEC)	1 650	2,48 %	-21,43 %
FILTISAC CI (FTSC)	2 350	2,17 %	-52,28 %
SICABLE CI (CABC)	1 170	1,74 %	5,88 %

PLUS FORTES BAISES

Titres	Cours	Evol. Jour	Evol. annuelle
SMB CI (SMBC)	16 700	-6,99 %	119,16 %
BANK OF AFRICA ML (BOAM)	2 270	-3,40 %	-56,35 %
BANK OF AFRICA SENEGAL (BOAS)	2 200	-3,30 %	-12,00 %
PALM CI (PALC)	3 240	-3,28 %	-41,09 %
CORIS BANK INTERNATIONAL (CBIBF)	8 000	-2,38 %	-20,00 %

INDICES SECTORIELS

Base = 100 au 14 juin 1999	Nombre de sociétés	Valeur	Evol. Jour	Evol. annuelle	Volume	Valeur	PER moyen
BRVM - INDUSTRIE	12	66,41	-0,45 %	-35,52 %	26 984	63 438 590	17,76
BRVM - SERVICES PUBLICS	4	589,13	0,10 %	-16,50 %	5 817	91 143 645	19,30
BRVM - FINANCES	14	71,08	-0,71 %	-18,82 %	370 950	48 971 147	7,07
BRVM - TRANSPORT	2	701,82	0,00 %	-41,64 %	198	567 210	12,01
BRVM - AGRICULTURE	5	139,07	-0,39 %	-24,20 %	4 881	7 182 310	9,10
BRVM - DISTRIBUTION	7	274,53	-0,02 %	-19,36 %	635	789 330	15,58
BRVM - AUTRES SECTEURS	1	351,66	0,00 %	58,33 %	0	0	4,37
BRVM - PETITES CAPITALISATIONS	-	-	-	-	-	-	-

Indicateurs	1er et 2è Comp.	BRVM PC
PER moyen du marché	12,22	
Taux de rendement moyen du marché	7,04	
Taux de rentabilité moyen du marché	7,50	
Nombre de sociétés cotées	45	
Nombre de lignes obligataires	42	
Volume moyen annuel par séance	6 410,00	
Valeur moyenne annuelle par séance	10 390 887,84	

Indicateurs	1er et 2è Comp.	BRVM PC
Ratio moyen de liquidité	30,87	
Ratio moyen de satisfaction	27,44	
Ratio moyen de tendance	88,88	
Ratio moyen de couverture	112,51	
Taux de rotation moyen du marché	0,04	
Prime de risque du marché	2,18	
Nombre de SGI participantes	23	

Définitions

Volume moyen annuel par séance = Valeur annuel échangé / nombre de séances
 Valeur moyenne annuelle par séance = Valeur annuelle échangée / nombre de séances
 Ratio moyen de liquidité = Moyenne des ratios de liquidité (Titres échangés / Volume des ordres de vente)
 Ratio moyen de satisfaction = Moyenne des ratios de satisfaction (Titres échangés / Volume des ordres d'achat)
 Ratio moyen de tendance = Moyenne des ratios de tendance (Volume des ordres d'achat / Volume des ordres de vente)
 Ratio moyen de couverture = Moyenne des ratios de couverture (Volume des ordres de vente / Volume des ordres d'achat)

Taux moyen de rotation = moyenne des taux de rotation des actions cotées (volume transigé/capi flottante)
 PER moyen du marché = moyenne des PER des actions cotées ayant un PER positif
 Taux de rendement moyen = moyenne des taux de rendement des actions cotées ayant distribué un dividende
 Taux de rentabilité moyen = moyenne des taux de rentabilité des actions cotées
 Prime de risque du marché = (1 / le PER moyen du marché) - le taux de référence actuel des emprunts d'Etat



BRVM - BOURSE REGIONALE DES VALEURS MOBILIERES
 BRVM - Société Anonyme au capital de 3.062.040.000 CFA - RC : CI - ABJ - 1997 - B - 208435 - CC : 9819725 - E
 Siège Social : Abidjan - CÔTE D'IVOIRE. Adresse : 18, Rue Joseph ANOMA (Rue des Banques) - Abidjan
 Tél : +225 20 32 66 85 / 86, Fax : +225 20 32 66 84, Mail : brvm@brvm.org, Site Web : www.brvm.org

MARCHE DES ACTIONS

Symbole	Titre	Cours Précédent	Cours du jour		Variation jour	Séance de cotation		Cours Référence	Variation de l'année précédente	Dernier dividende payé		Rdt. Net	PER
			Ouv.	Clôt.		Volume	Valeur			Montant net	Date		
SECTEUR - INDUSTRIE		66,41	points		↓	-0,45 %							
CABC	SICABLE CI	1 150	1 170	1 170	1,74 %	3	3 510	1 170	5,88 %	100,00	31-mai-18	8,55 %	7,07
FTSC	FILTISAC CI	2 300	2 320	2 350	2,17 %	20 114	47 259 145	2 350	-52,28 %	161,27	16-août-18	6,86 %	13,30
NEIC	NEI-CEDA CI	180	180	180	0,00 %	201	36 180	180	386,49 %	9,00	28-juin-01		4,55
NTLC	NESTLE CI	1 450	NC	NC	0,00 %			1 450	-23,68 %	31,50	12-août-11		
SEMC	CROWN SIEM CI	13 330	NC	NC	0,00 %			13 330	-3,93 %	676,80	29-sept.-17	5,08 %	56,12
SIVC	AIR LIQUIDE CI	470	470	470	0,00 %	1 761	819 830	470	17,50 %	63,00	29-sept.-17	13,40 %	
SLBC	SOLIBRA CI	60 500	NC	NC	0,00 %			60 500	-51,60 %	2 322,00	14-juin-18	3,84 %	23,43
SMBC	SMB CI	17 955	16 700	16 700	-6,99 %	62	1 035 400	16 700	119,16 %	450,00	29-août-18	2,69 %	4,34
STBC	SITAB CI	1 880	1 875	1 875	-0,27 %	120	225 000	1 875	-47,92 %	206,20	19-juin-17	11,00 %	
TTRC	TRITURAF CI-Ste en Liquidation	490	SP	SP	0,00 %			490	0,00 %	1 440,00	19-juil.-02		
UNLC	UNILEVER CI	11 780	NC	NC	0,00 %			11 780	38,59 %	1 233,00	9-juil.-12		
UNXC	UNIWAX CI	2 990	2 985	3 000	0,33 %	4 723	14 059 525	3 000	-29,74 %	173,70	13-juil.-18	5,79 %	15,51
TOTAL						26 984	63 438 590						17,76
SECTEUR - SERVICES PUBLICS		589,13	points		↑	0,10 %							
CIEC	CIE CI	1 610	1 615	1 650	2,48 %	449	726 100	1 650	-21,43 %	31,95	20-juil.-18	1,94 %	46,50
ONTBF	ONATEL BF	3 700	3 700	3 700	0,00 %	997	3 649 550	3 700	-22,59 %	363,96	6-juin-18	9,84 %	8,90
SDCC	SODE CI	3 600	NC	NC	0,00 %			3 600	-39,09 %	270,00	29-août-18	7,50 %	11,90
SNTS	SONATEL SN	20 000	20 000	20 000	0,00 %	4 371	86 767 995	20 000	-14,89 %	1 500,00	23-mai-18	7,50 %	9,89
TOTAL						5 817	91 143 645						19,30
SECTEUR - FINANCES		71,08	points		↓	-0,71 %							
BICC	BICI CI	4 550	4 550	4 500	-1,10 %	73	331 650	4 500	-47,00 %	213,56	2-juil.-18	4,75 %	8,08
BOAB	BANK OF AFRICA BN	4 350	4 350	4 300	-1,15 %	721	3 110 350	4 300	-42,28 %	407,00	15-mai-18	9,47 %	5,85
BOABF	BANK OF AFRICA BF	4 100	4 100	4 275	4,27 %	10	41 525	4 275	-40,21 %	358,00	7-mai-18	8,37 %	6,24
BOAC	BANK OF AFRICA CI	3 500	3 500	3 450	-1,43 %	1 208	4 177 620	3 450	-29,59 %	295,00	6-juin-18	8,55 %	6,36
BOAM	BANK OF AFRICA ML	2 350	2 250	2 270	-3,40 %	535	1 180 570	2 270	-56,35 %	290,00	31-mai-18	12,78 %	4,66
BOAN	BANK OF AFRICA NG	3 800	3 800	3 795	-0,13 %	2 361	8 971 465	3 795	-23,33 %	379,00	31-mai-18	9,99 %	6,77
BOAS	BANK OF AFRICA SENEGAL	2 275	2 275	2 200	-3,30 %	1 978	4 361 135	2 200	-12,00 %	160,00	2-mai-18	7,27 %	5,22
CBIBF	CORIS BANK INTERNATIONAL	8 195	7 795	8 000	-2,38 %	666	5 263 330	8 000	-20,00 %	336,00	5-juil.-18	4,20 %	13,08
ECOC	ECOBANK COTE D'IVOIRE	23 500	23 595	23 500	0,00 %	25	588 925	23 500	-20,82 %	1 844,00	22-juin-18	7,85 %	9,75
ETIT	ECOBANK TRANS. INCORP. TG	22	21	22	0,00 %	361 223	7 585 867	22	29,41 %	1,21	28-avr.-17	5,49 %	3,13
NSBC	NSIA BANQUE COTE D'IVOIRE	7 600	7 585	7 495	-1,38 %	258	1 950 150	7 495	-22,41 %	466,10	25-juin-18	6,22 %	8,89
SAFC	SAFCA CI	5 500	NC	NC	0,00 %			5 500	-49,54 %	576,00	29-juil.-11		
SGBC	SGB CI	10 100	10 090	10 095	-0,05 %	852	8 587 610	10 095	-12,60 %	585,00	17-juil.-18	5,79 %	7,93
SIBC	SOCIETE IVOIRIENNE DE BANQUE	2 775	2 720	2 710	-2,34 %	1 040	2 820 950	2 710	-20,29 %	189,00	8-juin-18	6,97 %	6,01
TOTAL						370 950	48 971 147						7,07
SECTEUR - TRANSPORT		701,82	points		→	0,00 %							
SDSC	BOLLORE	2 900	2 880	2 900	0,00 %	198	567 210	2 900	-41,88 %	182,00	30-mai-18	6,28 %	12,01
SVOC	MOVIS CI	2 650	NC	NC	0,00 %			2 650	-17,32 %	270,00	5-juil.-99		
TOTAL						198	567 210						12,01

MARCHE DES ACTIONS

Symbole	Titre	Cours Précédent	Cours du jour		Variation jour	Séance de cotation		Cours Référence	Variation de l'année précédente	Dernier dividende payé		Rdt. Net	PER
			Ouv.	Clôt.		Volume	Valeur			Montant net	Date		
SECTEUR - AGRICULTURE		139,07	points		↓ -0,39 %								
PALC	PALM CI	3 350	3 240	3 240	-3,28 %	50	162 000	3 240	-41,09 %	253,47	24-sept.-18	7,82 %	5,75
SCRC	SUCRIVOIRE	1 050	1 005	1 100	4,76 %	3 744	3 934 700	1 100	-3,51 %	137,25	29-sept.-17	12,48 %	6,85
SICC	SICOR CI	3 530	NC	NC	0,00 %			3 530	-10,63 %	1 919,00	25-sept.-00		21,06
SOGC	SOGB CI	2 850	2 850	2 845	-0,18 %	1 087	3 085 610	2 845	-32,26 %	432,00	23-juil.-18	15,18 %	5,89
SPHC	SAPH CI	3 000	NC	NC	0,00 %			3 000	-3,07 %	116,20	13-juin-14		5,96
TOTAL						4 881	7 182 310						9,10
SECTEUR - DISTRIBUTION		274,53	points		↓ -0,02 %								
ABJC	SERVAIR ABIDJAN CI	1 200	1 150	1 200	0,00 %	25	29 750	1 200	-40,00 %	98,97	20-juin-18	8,25 %	13,19
BNBC	BERNABE CI	2 200	NC	NC	0,00 %			2 200	-29,03 %	63,00	25-juil.-18	2,86 %	6,87
CFAC	CFAO MOTORS CI	585	590	590	0,85 %	20	11 800	590	49,37 %	9,90	27-juil.-18	1,68 %	26,31
PRSC	TRACTAFRIC MOTORS CI	127 000	NC	NC	0,00 %			127 000	-55,99 %	3 839,00	31-août-18	3,02 %	29,77
SHEC	VIVO ENERGY CI	915	915	915	0,00 %	288	263 120	915	1,67 %	42,86	23-juil.-18	4,68 %	11,52
TTLC	TOTAL CI	1 705	1 705	1 700	-0,29 %	199	338 400	1 700	-38,85 %	97,00	30-juin-17	5,71 %	10,27
TTLS	TOTAL SN	1 440	1 420	1 420	-1,39 %	103	146 260	1 420	-25,26 %	56,25	27-juil.-18	3,96 %	11,13
TOTAL						635	789 330						15,58
AUTRES SECTEURS		351,66	points		→ 0,00 %								
STAC	SETAO CI	285	NC	NC	0,00 %			285	58,33 %				4,37
TOTAL						0	0						4,37
TOTAL - Marché des actions						409 465	212 092 232						

MARCHE DES DROITS

Symbole	Titre	Cours Précédent	Cours du jour		Variation jour	Séance de cotation		Cours Référence	Variation depuis l'origine	Parité	Periode de négociation	
			Ouv.	Clôt.		Volume	Valeur				Début	fin
TOTAL												
TOTAL - Marché des droits												

TROISIEME COMPARTIMENT - BRVM PETITES CAPITALISATIONS

Symbole	Titre	Cours Précédent	Cours du jour		Variation jour	Séance de cotation		Cours Référence	Variation depuis l'origine
			Ouv.	Clôt.		Volume	Valeur		
TOTAL									
TOTAL - 3ème Compartiment - BRVM PC									

Légende:
 (d) Ex-dividende
 Cours du jour: Ouv.: Ouverture Clôt.: Clôture Moy.: Moyen
 Mentions : NC: Non Coté Ex-c: Ex-coupon Ex-d: Ex-droit SP: Suspendu Val-T: Valeur Théorique
 PER = Cours / BNPA selon les données disponibles Rdt. Net: Rendement net (DNPA / Cours)
 Comp.: 1 - Premier Compartiment 2 - Second Compartiment 3 - Compartiment de croissance
 Ratio de liquidité = Titres échangés / Volume des ordres de vente
 : Progression de l'indice sectoriel : Stabilité de l'indice sectoriel : Recul de l'indice sectoriel

MARCHE DES OBLIGATIONS

Symbole	Titre	Valeur nominale	Cours Précédent	Cours du jour	Cours Référence	Séance de cotation	Coupon couru	Coupon d'intérêt	Montant net	Eché.	Type Amort
OBLIGATIONS D'ETAT											
EOM.01	ETAT DU MALI 6.20% 2016-2023	8 333	8 333	NC	8 333		169,86	A	516,65	23-mai-19	ACD
EOM.02	Etat du Mali 6.50% 2017-2024	10 000	10 000	NC	10 000		272,47	A	650,00	20-avr.-19	AC
EOS.04	ETAT SENEGAL 6.70% 2012-2019	4 000	4 000	NC	3 999.60		205,59	A	268,00	14-déc.-18	ACD
EOS.05	ETAT SENEGAL 6.50% 2013-2023	10 000	10 000	NC	10 000		93,61	S	325,00	29-janv.-19	ACD
EOS.06	ETAT SENEGAL 6.50% 2014-2021	7 000	7 000	NC	7 000		143,42	S	227,50	27-nov.-18	ACD
EOS.07	ETAT SENEGAL 6.30% 2015-2025	10 000	10 000	NC	10 000		203,67	S	317,59	25-nov.-18	ACD
TPBF.03	TPBF 6,50% 2013-2020	10 000	10 000	NC	10 000		201,36	S	325,00	29-nov.-18	ACD
TPBF.04	TPBF 6.50% 2017-2027	10 000	10 000	NC	10 000		90,82	S	327,67	31-janv.-19	ACD
TPBF.05	TPBF 6,50% 2017-2024	10 000	9 999	NC	9 999		147,40	S	325,00	29-déc.-18	ACD
TPBF.06	TPBF 6.50% 2018-2025	10 000	10 000	NC	10 000		190,55	S	325,89	5-déc.-18	ACD
TPBJ.01	TPBJ 6.50% 2017-2027	10 000	9 899	NC	9 899		295,62	A	650,00	7-avr.-19	ACD
TPCI.015	TPCI 6.30% 2013-2018	10 000	10 000	NC	10 000		187,62	S	315,00	3-déc.-18	ACD
TPCI.016	TPCI 6.55% 2014-2022	10 000	10 012	NC	10 012		220,73	A	655,00	20-mai-19	ACD
TPCI.017	TPCI 3% 2014-2024	10 000	10 000	NC	10 000		76,23	S	150,00	19-déc.-18	ACD
TPCI.018	TPCI 5.85% 2014-2021	10 000	10 000	NC	10 000		148,65	S	292,50	19-déc.-18	ACD
TPCI.019	TPCI 5.99% 2015-2025	10 000	9 800	NC	9 800		211,70	A	599,00	14-mai-19	ACD
TPCI.020	TPCI 5.85% 2015-2022	10 000	10 000	NC	10 000		268,52	S	292,50	5-oct.-18	ACD
TPCI.021	TPCI 6% 2016-2028	10 000	10 000	NC	10 000		271,23	A	600,00	8-avr.-19	ACD
TPCI.022	TPCI 5.90% 2016-2026	10 000	10 000	NC	10 000		156,79	A	590,00	15-juin-19	ACD
TPCI.023	TPCI 5.90% 2016-2026	10 000	10 000	NC	10 000		496,25	A	590,00	17-nov.-18	ACD
TPCI.024	TPCI 6.25% 2017-2029	10 000	9 990	NC	9 990		295,42	S	312,50	30-sept.-18	ACD
TPCI.025	TPCI 5,95% 2017-2024 A	10 000	10 000	NC	10 000		242,23	S	297,50	24-oct.-18	ACD
TPCI.026	TPCI 5,95% 2017-2024 B	10 000	10 000	NC	10 000		215,04	S	297,50	10-nov.-18	ACD
TPTG.01	TPTG 6,90% 2018-2023	10 000	10 000	10 000	10 000	9	90 000	S	345,00	26-janv.-19	AC
TOTAL						9	90 000				
OBLIGATIONS REGIONALES											
BIDC.03	BIDC-EBID 6.50% 2014-2021	10 000	10 000	NC	10 000		310,87	S	325,00	28-sept.-18	ACD
BIDC.04	BIDC-EBID 6.10% 2017-2027	10 000	10 000	NC	10 000		160,44	A	610,00	16-juin-19	ACD
BOAD.011	BOAD 5.95% 2012-2019	10 000	10 000	NC	10 000		322,77	A	595,00	6-mars-19	ACD
BOAD.012	BOAD 5.95% 2014-2021	10 000	10 000	NC	10 000		436,88	A	595,00	26-déc.-18	ACD
CRRH.01	CRRH-UEMOA 6.10% 2012-2022	10 000	10 000	NC	10 000		62,99	S	305,00	13-févr.-19	AC
CRRH.02	CRRH-UEMOA 6.10% 2012-2024	10 000	10 000	NC	10 000		107,74	S	305,00	17-janv.-19	AC
CRRH.03	CRRH-UEMOA 6% 2013-2023	10 000	10 000	NC	10 000		240,98	S	300,00	26-oct.-18	AC
CRRH.04	CRRH-UEMOA 6% 2014-2024	10 000	9 950	NC	9 950		134,43	S	300,00	30-déc.-18	AC
CRRH.05	CRRH-UEMOA 5.85% 2015-2025	10 000	10 000	NC	10 000		125,01	S	294,90	4-janv.-19	AC
CRRH.06	CRRH-UEMOA 5.85% 2016-2026	10 000	10 000	NC	10 000		125,58	S	292,50	3-janv.-19	ACD
CRRH.07	CRRH-UEMOA 5.95% 2017-2029	9 583	9 583	NC	9 583		195,23	S	285,10	17-nov.-18	AC
SHAF.03	SHELTER AFRIQUE 6.6% 2014-2021	5 000	5 000	NC	5 000		20,80	S	166,36	28-févr.-19	ACD
TOTAL						0	0				
OBLIGATIONS PIVEES											
ORGT.01	ORAGROUP 6.75% 2013-2019	10 000	10 000	NC	10 000		199,18	S	337,50	4-déc.-18	ACD
SIFC.01	SIFCA 6.90% 2013-2021	10 000	10 000	NC	10 000		79,66	A	676,20	8-août-19	ACD
TOTAL						0	0				
SUKUK ET TITRES ASSIMILES											
SUKCI.S1	SUKUK CI 5.75% 2015-2020	10 000	10 000	NC	10 000		134,17	S	292,29	28-déc.-18	AC
SUKCI.S2	SUKUK CI 5.75% 2016-2023	10 000	10 000	NC	10 000		20,76	S	289,10	7-mars-19	ACD
SUKSN.S2	SUKUK SN 6% 2016-2026	10 000	10 000	NC	10 000		93,33	S	306,67	26-janv.-19	ACD
SUKTG.S1	SUKUK TG 6.5% 2016-2026	10 000	10 000	NC	10 000			S		17-août-18	ACD
TOTAL						0	0				
TOTAL - Marché des obligations						9	90 000				

Légende :
 (*) Ex-Coupon couru (** Ex-marge de profits
 Cours du jour: Ouv.: Ouverture Clôt.: Clôture Moy.: Moyen
 Type Amort: Type d'Amortissement IF: In Fine AC: Amortissement Constant AD: Amortissement Dégressif ACD: Amortissement Constant Différé
 Période: Périodicité de paiement des coupons A: Annuelle S: Semestrielle T: Trimestrielle
 Eché.: Échéance de paiement des intérêts
 Mentions: NC: Non Coté Ex-c: Ex-coupon ou Ex-droit SP: Suspendu

INFORMATIONS

OPERATIONS EN COURS

Emetteur	Opération
TPBJ	Emprunt obligataire "TPBJ 6.50% 2018-2025"- Première cotation le 25/10/2018

AVIS

Entité	N°	Nature	Objet
DC/BR	115 - 2018	Paieiment Intérêts	Paieiment des intérêts semestriels - TPCI 6,25% 2017-2029

COMMUNIQUEES

Emetteur	N°	Nature	Objet
----------	----	--------	-------

QUANTITES RESIDUELLES
MARCHE DES ACTIONS

Symbole	Titre	Quantité résiduelle à l'achat	Cours Achat / Vente		Quantité résiduelle à la vente	Cours de Référence	
ABJC	SERVAIR ABIDJAN CI		/	1,200	551	1 200	
BICC	BICI CI		/	4,450	3	4 500	
BNBC	BERNABE CI	100	2,100	/	2,200	1	2 200
BOAB	BANK OF AFRICA BN	515	4,200	/	4,300	13	4 300
BOABF	BANK OF AFRICA BF	3	4,100	/	4,275	97	4 275
BOAC	BANK OF AFRICA CI	50	3,435	/	3,450	154	3 450
BOAM	BANK OF AFRICA ML		/	2,245	225	2 270	
BOAN	BANK OF AFRICA NG	110	3,700	/	3,795	81	3 795
BOAS	BANK OF AFRICA SENEGAL	600	2,150	/	2,200	22	2 200
CABC	SICABLE CI	30	1,150	/	1,190	148	1 170
CBIBF	CORIS BANK INTERNATIONAL		/	8,000	1 985	8 000	
CFAC	CFAO MOTORS CI	367	590	/	595	100	590
CIEC	CIE CI	1 576	1,615	/	1,620	20	1 650
ECOC	ECOBANK COTE D'IVOIRE	100	22,910	/	23,000	30	23 500
ETIT	ECOBANK TRANS. INCORP. TG	867 665	21	/	22	138 031	22
FTSC	FILTISAC CI	2	2,350	/	2,395	28	2 350
NEIC	NEI-CEDA CI	31	180	/	190	170	180
NSBC	NSIA BANQUE COTE D'IVOIRE	3	7,030	/	7,480	14	7 495
NTLC	NESTLE CI		/	1,440	75	1 450	
ONTBF	ONATEL BF	60	3,700	/	3,800	235	3 700
PALC	PALM CI		/	3,240	349	3 240	
PRSC	TRACTAFRIC MOTORS CI		/	127,000	2	127 000	
SAFC	SAFCA CI		/	Marché	15	5 500	
SCRC	SUCRIVOIRE	4 250	1,100	/	1,110	500	1 100
SDCC	SOE CI	50	3,605	/			3 600
SDSC	BOLLORE	302	2,800	/	2,900	515	2 900
SEMC	CROWN SIEM CI		/	13,330	5	13 330	
SGBC	SGB CI	25	10,000	/	10,095	10	10 095
SHEC	VIVO ENERGY CI	289	905	/	915	540	915
SIBC	SOCIETE IVOIRIENNE DE BANQUE		/	2,710	2 875	2 710	
SICC	SICOR CI	2	3,530	/	3,600	10	3 530
SIVC	AIR LIQUIDE CI	47 379	470	/			470
SLBC	SOLIBRA CI	1	58,000	/	60,500	360	60 500
SMBC	SMB CI	4	16,700	/	17,955	18	16 700
SNTS	SONATEL SN	235	19,500	/	20,000	138	20 000
SOGC	SGB CI	1	2,800	/	2,845	50	2 845
SPHC	SAPH CI	580	2,800	/	2,995	200	3 000
STAC	SETAO CI		/	280	25	285	
STBC	SITAB CI		/	1,850	40	1 875	
SVOC	MOVIS CI		/	2,600	105	2 650	
TTLC	TOTAL CI		/	1,700	71	1 700	
TTLS	TOTAL SN		/	1,420	396	1 420	
TTRC	TRITURAF CI-Ste en Liquidation		/			490	
UNLC	UNILEVER CI	5	11,110	/	11,780	112	11 780
UNXC	UNIWAX CI	126	2,800	/	3,000	9	3 000

QUANTITES RESIDUELLES**MARCHE DES DROITS**

Symbole	Titre	Quantité résiduelle à l'achat	Cours Achat / Vente	Quantité résiduelle à la vente	Cours de Référence
---------	-------	-------------------------------	---------------------	--------------------------------	--------------------

TROISIEME COMPARTIMENT - BRVM PETITES CAPITALISATIONS

Symbole	Titre	Quantité résiduelle à l'achat	Cours Achat / Vente	Quantité résiduelle à la vente	Cours de Référence
---------	-------	-------------------------------	---------------------	--------------------------------	--------------------

QUANTITES RESIDUELLES
MARCHE DES OBLIGATIONS

Symbole	Titre	Quantité résiduelle à l'achat	Cours Achat / Vente	Quantité résiduelle à la vente	Cours de Référence
ORGT.O1	ORAGROUP 6.75% 2013-2019		/		10 000
SIFC.O1	SIFCA 6.90% 2013-2021		/		10 000
EOM.O1	ETAT DU MALI 6.20% 2016-2023		/		8 333
EOM.O2	Etat du Mali 6.50% 2017-2024		/ 10,000	40	10 000
EOS.O4	ETAT SENEGAL 6.70% 2012-2019		/		4 000
EOS.O5	ETAT SENEGAL 6.50% 2013-2023		/		10 000
EOS.O6	ETAT SENEGAL 6.50% 2014-2021		/ 7,070	16	7 000
EOS.O7	ETAT SENEGAL 6.30% 2015-2025		/ 10,000	100	10 000
TPCI.O22	TPCI 5.90% 2016-2026		/		10 000
TPCI.O23	TPCI 5.90% 2016-2026		/		10 000
TPCI.O24	TPCI 6.25% 2017-2029		/		9 990
TPCI.O25	TPCI 5,95% 2017-2024 A		/		10 000
TPCI.O26	TPCI 5,95% 2017-2024 B		/		10 000
TPTG.O1	TPTG 6,90% 2018-2023		/		10 000
TPCI.O16	TPCI 6.55% 2014-2022		/		10 012
TPCI.O17	TPCI 3% 2014-2024		/		10 000
TPCI.O18	TPCI 5.85% 2014-2021		/		10 000
TPCI.O19	TPCI 5.99% 2015-2025		/		9 800
TPCI.O20	TPCI 5.85% 2015-2022		/ 10,000	270	10 000
TPCI.O21	TPCI 6% 2016-2028		/		10 000
TPBF.O3	TPBF 6,50% 2013-2020		/		10 000
TPBF.O4	TPBF 6.50% 2017-2027		/		10 000
TPBF.O5	TPBF 6,50% 2017-2024		/		9 999
TPBF.O6	TPBF 6.50% 2018-2025		/ 10,000	20	10 000
TPBJ.O1	TPBJ 6.50% 2017-2027		/ 10,000	150	9 899
TPCI.O15	TPCI 6.30% 2013-2018		/		10 000
BIDC.O3	BIDC-EBID 6.50% 2014-2021		/		10 000
BIDC.O4	BIDC-EBID 6.10%2017-2027		/		10 000
BOAD.O11	BOAD 5.95% 2012-2019	1 500	9,700 /		10 000
BOAD.O12	BOAD 5.95% 2014-2021		/		10 000
CRRH.O1	CRRH-UEMOA 6.10% 2012-2022		/		10 000
CRRH.O2	CRRH-UEMOA 6.10% 2012-2024		/		10 000
CRRH.O3	CRRH-UEMOA 6% 2013-2023		/		10 000
CRRH.O4	CRRH-UEMOA 6% 2014-2024		/		9 950
CRRH.O5	CRRH-UEMOA 5.85% 2015-2025		/		10 000
CRRH.O6	CRRH-UEMOA 5.85% 2016-2026		/		10 000
CRRH.O7	CRRH-UEMOA 5.95% 2017-2029		/		9 583
SHAF.O3	SHELTER AFRIQUE 6.6% 2014-2021		/ 5,000	12	5 000

SUKUK ET TITRES ASSIMILES

Symbole	Titre	Quantité résiduelle à l'achat	Cours Achat / Vente	Quantité résiduelle à la vente	Cours de Référence
SUKCI.S1	SUKUK CI 5.75% 2015-2020		/		10 000
SUKCI.S2	SUKUK CI 5.75% 2016-2023		/		10 000
SUKSN.S2	SUKUK SN 6% 2016-2026		/		10 000
SUKTG.S1	SUKUK TG 6.5% 2016-2026		/		10 000

CALENDRIER DES ASSEMBLEES GENERALES

ANNEE : 2018

Société	Nature	Date	Heure	Lieu
CORIS BANK INTERNATIONAL	Extraordinaire	29/08/2018	09:00:00	Hôtel SOPATEL Silmandé SA
MOVIS CI	Extraordinaire	26/07/2018	11:00:00	Amphithéâtre de l'immeuble CRRAE-UEMOA Sise au Plateau, Immeuble Versus Bank
MOVIS CI	Ordinaire	26/07/2018	09:30:00	Amphithéâtre de l'immeuble CRRAE-UEMOA Sise au Plateau, Immeuble Versus Bank
SMB	Mixte	05/07/2018	09:30:00	Amphithéâtre de la CGECI (La Maison de l'Entreprise) sis à Abidjan-plateau, à l'angle du boulevard de la République et l'Avenue Lamblin
TRACTAFRIC CI	Mixte	29/06/2018	17:00:00	Siège de TRACTAFRIC MOTORS Zone 3, Km 4, boulevard de Marseille, dans le hall HYUNDAI
SODECI	Ordinaire	27/06/2018	15:30:00	Espace Events sis à Abidjan, Cocody 2 Plateaux, Boulevard Latrille (initialement prévue le 20/06/2018 est reportée au 27/06/2018)
UNILEVER CI	Mixte	27/06/2018	09:30:00	Amphithéâtre de l'immeuble CRRAE-UEMOA Sise au Plateau, Immeuble Versus Bank
AIR LIQUIDE CI	Ordinaire	26/06/2018	10:00:00	Salle de Conférence de la CRRAE-UEMOA
BERNABE CI	Ordinaire	25/06/2018	11:00:00	Maison de l'Entreprise (CGECI), Abidjan-Plateau
NESTLE CI	Ordinaire	25/06/2018	10:00:00	LATRILLE EVENTS
SETAO CI	Ordinaire	22/06/2018	10:00:00	Hôtel TIAMA (Salle EBENE) - Abidjan
SAFCA CI	Ordinaire	22/06/2018	10:00:00	Siège de la société, 1,Rue des Carrossiers, Zone 3 C (Face SOCOCE TreichVille)
SITAB	Mixte	21/06/2018	10:30:00	Salle JEWELS de la Maison de l'Entreprise C.G.E.C.I au plateau
SICOR	Ordinaire	21/06/2018	09:30:00	Palm Club Hôtel Abidjan, Cocody, angle Boulevard Latrille - Route du Lycée technique
NEI-CEDA CI	Ordinaire	21/06/2018	10:00:00	Hôtel AZALAI, Boulevard VGE à ABIDJAN
CROWN SIEM CI	Mixte	20/06/2018	09:00:00	Siège de la CGECI, sis à la Maison de l'Entreprise, au Plateau, à l'Angle du Boulevard de la République et de l'Avenue Lamblin
CIE CI	Ordinaire	20/06/2018	10:00:00	Sofitel Abidjan Hôtel Ivoire
TOTAL	Ordinaire	20/06/2018	10:00:00	Salle de conférence de l'hôtel Radisson Blu à Abidjan
TOTAL SENEGAL S.A.	Ordinaire	18/06/2018	15:00:00	Hôtel Terrou-Bi, Corniche Ouest, Boulevard Martin Luther King à Dakar
SGB CI	Mixte	13/06/2018	09:00:00	Amphithéâtre de la CGECI, Plateau Angle du Boulevard de la République et de l'Avenue Lamblin
FILTISAC CI	Ordinaire	08/06/2018	10:00:00	Immeuble CRRAE - UMOA ABIDJAN-Plateau (RCI) - Debut des inscriptions à 9h00
BICI CI	Ordinaire	07/06/2018	11:00:00	CGECI Abidjan
UNIWAX CI	Ordinaire	07/06/2018	10:00:00	Espace Latrille Events, sis à Abidjan, II Plateaux (Carrefour Duncan)
CFAO MOTORS CI	Ordinaire	05/06/2018	10:00:00	Siège social de CFAO MOTORS CI sis à Abidjan, 117, Boulevard de Marseille
SOGB	Ordinaire	05/06/2018	11:00:00	Salle de conférence de l'immeuble CRRAE-UMOA, Abidjan Plateau
NSBC	Ordinaire	30/05/2018	10:00:00	Espace Latrille Event sis à Abidjan-Cocody, Deux Plateaux, Boulevard Latrille, à proximité du Carrefour Duncan
ECOBANK CI	Ordinaire	29/05/2018	10:30:00	Espace Latrille Event sis à Abidjan-Cocody, Deux Plateaux, Boulevard Latrille
ONATEL BF	Mixte	17/05/2018	10:00:00	Royal Beach Hôtel, OUAGADOUGOU - BURKINA FASO
SUCRIVOIRE	Ordinaire	17/05/2018	09:30:00	Auditorium de la CRRAE-UMOA sise à Abidjan-Plateau (Rue Botreau Roussel)
BANK OF AFRICA CI	Mixte	14/05/2018	10:00:00	Locaux du siège social, Angle Avenue Terrasson de Fougères et Rue Gourgas
PALM CI	Ordinaire	09/05/2018	09:30:00	Salle de Conférence de la CRRAE-UEMOA, sise à Abidjan-Plateau
BOLLORE TRANSPORT & LOGISTICS	Ordinaire	09/05/2018	10:00:00	Salle de conférence de l'immeuble CRRAE-UEMOA, sise au Plateau, Avenue Delafosse prolongée, face à l'hôtel PULLMAN à Abidjan
BANK OF AFRICA ML	Mixte	05/05/2018	09:30:00	Grand-Hôtel
SAPH CI	Ordinaire	03/05/2018	09:30:00	Salle de conférence de CRRAE-UMOA (Versus Bank au Plateau)
SOLIBRA	Ordinaire	24/04/2018	10:30:00	Espace CRISTAL 8, rue du chevalier de Clieu, Zone 4 C, Salle PLATINIUM, ABIDJAN
ECOBANK TG	Ordinaire	24/04/2018	10:30:00	Salle de Conférence du Centre Panafricain Ecobank, 2365, Boulevard du Mono, Lomé, Togo

jeudi 20 septembre 2018

VIVO ENERGY CI	Ordinaire	19/04/2018	09:00:00	Espace Latriille Event
SONATEL	Ordinaire	17/04/2018	10:00:00	l'hôtel King Fahd Palace à Dakar
BANK OF AFRICA BN	Ordinaire	12/04/2018	10:00:00	Salle de conférence du BENIN MARINA Hôtel
CORIS BANK INTERNATIONAL	Ordinaire	12/04/2018	09:00:00	Hôtel SOPATEL Silmandé SA
SIB	Mixte	06/04/2018	09:00:00	Maison de l'Entreprise (CGECI), Abidjan-Plateau
BANK OF AFRICA BF	Ordinaire	06/04/2018	10:00:00	Salle de Conférence de OUAGA 2000
BANK OF AFRICA NG	Ordinaire	05/04/2018	10:00:00	Centre de formation de la BOA-NIGER (sise à BOA-Siège)
SICABLE	Ordinaire	03/04/2018	10:00:00	Hôtel AZALAI, Boulevard VGE à ABIDJAN
SERVAIR ABIDJAN CI	Ordinaire	28/03/2018	10:00:00	la salle JEWELS de la CGECI sise au Plateau
BANK OF AFRICA SN	Ordinaire	16/03/2018	10:00:00	Immeuble Elan II, 2eme Etage, Route de Ngor, Zone 12, Almadies à Dakar

L'actualité de la BRVM sur nos plateformes digitales

Infos BRVM

Pour recevoir les informations boursières par SMS, souscrivez :



Côte d'Ivoire : *430#
Bénin : *430*15#



Côte d'Ivoire : #139#
Burkina Faso : *310#



Côte d'Ivoire : *431#
Niger : *512*9#
Togo : *310#

Site web

www.brvm.org

Application Mobile

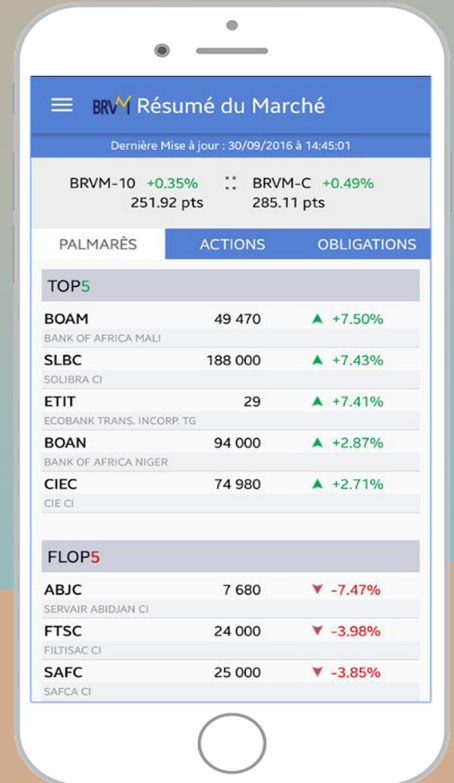

Nous suivre sur :



AVIS N° 115-2018 / DC/BR / DG

TPCI 6,25% 2017-2029

Paiement des intérêts semestriels

Le Dépositaire Central / Banque de Règlement porte à la connaissance des Teneurs de Comptes-Conservateurs, que la Direction Générale du Trésor et de la Comptabilité Publique procédera, le 30 septembre 2018, au paiement des intérêts semestriels de l'emprunt obligataire dénommé « TPCI 6,25% 2017-2029 » pour un montant global net d'impôt de 4 283 002 813 FCFA (Quatre Milliards Deux Cent Quatre Vingt Trois Millions Deux Mille Huit Cent Treize FCFA).

Pour toute information complémentaire, les intéressés sont priés de contacter le service financier de cette opération : SOGEBOURSE : Abidjan 5 et 7 Av. Joseph ANOMA Plateau - 01 B.P.1355 Abidjan 01 Tél: 20 20 14 89 ; Fax: 20 20 14 89.

Fait à Abidjan, le 19 septembre 2018

**Pour le Directeur Général du DC/BR,
Le Directeur du Département des
Opérations du Dépositaire,
Chargé de l'Intérim**

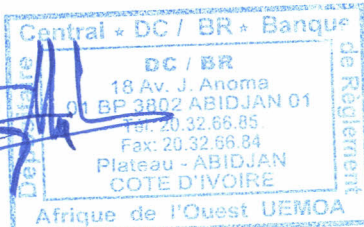
Guimba SYLLA

Jeudi 20 septembre 2018

CALENDRIER DE PAIEMENT DES DIVIDENDES

ANNEE : 2018

Titres	Montant du dividende net par action en FCFA	Numéro de l'Avis	Date de publication de l'Avis au BOC	Ex-coupon	
				T-2	T
BOA SENEGAL	160	043-2018 BRVMDG	09/04/2018	26/04/2018	02/05/2018
BOA BURKINA FASO	358	046-2018 BRVMDG	13/04/2018	02/05/2018	07/05/2018
BOA BENIN	407	049-2018 BRVMDG	17/04/2018	09/05/2018	15/05/2018
SONATEL SENEGAL	1 500	055-2018 BRVMDG	07/05/2018	18/05/2018	23/05/2018
BOLLORE TRANSPORT & LOGISTICS CI	182	064-2018 BRVMDG	15/05/2018	28/05/2018	30/05/2018
SICABLE CI	100	067-2018 BRVMDG	16/05/2018	29/05/2018	31/05/2018
BOA MALI	290	068-2018 BRVMDG	16/05/2018	29/05/2018	31/05/2018
BOA NIGER	379,44	069-2018 BRVMDG	16/05/2018	29/05/2018	31/05/2018
BOA CI	295	065-2018 BRVMDG	16/05/2018	04/06/2018	06/06/2018
ONATEL BURKINA FASO	727,9125	074-2018 BRVMDG	23/05/2018	04/06/2018	06/06/2018
SIB CI	945	076-2018 BRVMDG	25/05/2018	06/06/2018	08/06/2018
SOLIBRA CI	2 322	078-2018 BRVMDG	29/05/2018	12/06/2018	14/06/2018
SERVAIR ABIDJAN CI	98,97	081-2018 BRVMDG	04/06/2018	18/06/2018	20/06/2018
ECOBANK CI	1 844	080-2018 BRVMDG	01/06/2018	20/06/2018	22/06/2018
NSIA BANQUE CI	466,1	085-2018 BRVMDG	07/06/2018	21/06/2018	25/06/2018
BICI CI	213,56	092-2018 BRVMDG	18/06/2018	28/06/2018	02/07/2018
CORIS BANK INTERNATIONAL BF	336	096-2018 BRVMDG	21/06/2018	03/07/2018	05/07/2018
UNIWAX CI	173,70	103-2018 BRVMDG	29/06/2018	11/07/2018	13/07/2018
SGB CI	585	102-2018 BRVMDG	29/06/2018	13/07/2018	17/07/2018
CIE CI	31,95	111-2018 BRVMDG	06/07/2018	18/07/2018	20/07/2018
SOGB CI	432	100-2018 BRVMDG	27/06/2018	19/07/2018	23/07/2018
VIVO ENERGY CI	42,86	107-2018 BRVMDG	04/07/2018	19/07/2018	23/07/2018
BERNABE CI	63	109-2018 BRVMDG	05/07/2018	23/07/2018	25/07/2018
TOTAL SN	56,25	116-2018 BRVMDG	13/07/2018	25/07/2018	27/07/2018
CFAO MOTORS CI	9,90	117-2018 BRVMDG	13/07/2018	25/07/2018	27/07/2018
FILTISAC CI	161,27	125-2018 BRVMDG	30/07/2018	13/08/2018	16/08/2018
SMB CI	450	130-2018 BRVMDG	13/08/2018	27/08/2018	29/08/2018
SODECI	270	131-2018 BRVMDG	13/08/2018	27/08/2018	29/08/2018
TRACTAFRIC MOTORS CI	3 839	132-2018 BRVMDG	16/08/2018	29/08/2018	31/08/2018
PALM CI	253,47	142-2018 BRVMDG	10/09/2018	20/09/2018	24/09/2018
SAPH CI	78	143-2018 BRVMDG	13/09/2018	25/09/2018	27/09/2018
SUCRIVOIRE CI	72	141-2018 BRVMDG	10/09/2018	26/09/2018	28/09/2018
TOTAL CI	103,45	144-2018 BRVMDG	14/09/2018	26/09/2018	28/09/2018

OPCVM: FONDS COMMUNS DE PLACEMENT ET SOCIETES D'INVESTISSEMENT A CAPITAL VARIABLE

jeudi 20 septembre 2018

Sociétés de gestion	Dépositaire	OPCVM	Catégorie	Valeur Liquidative							
				Origine	Précédente		Actuelle		Variation		
					Valeur	Date	Valeur	Date	Origine	Précédent	
QUOTIDIENNES											
AFRICABOURSE ASSET MANAGEMENT	AFRICABOURSE SA	FCP AAM CAPITAL SUR	OCT	5 000	6 555,23	18/09/2018	6 555,99	19/09/2018	10/10/2012	31,12%	0,01%
		FCP AAM EPARGNE CROISSANCE	D	5 000	5 800,94	18/09/2018	5 824,73	19/09/2018	19/11/2012	16,49%	0,41%
		FCP AAM OBLIGATIS	OMLT	5 000	6 934,39	18/09/2018	6 935,19	19/09/2018	12/09/2012	38,70%	0,01%
		FCP AAM EPARGNE ACTION	A	5 000	3 362,20	18/09/2018	3 383,72	19/09/2018	16/01/2017	-32,33%	0,64%
AFRICAM SA	SBIF	FCP EXPANSIO	D	5 000	7 829,73	18/09/2018	7 841,22	19/09/2018	01/01/2013	56,82%	0,15%
		FCP SECURITAS	OMLT	5 000	5 891,11	18/09/2018	5 891,04	19/09/2018	01/01/2013	17,82%	0,00%
		FCP VALORIS	A	5 000	6 188,73	18/09/2018	6 227,59	19/09/2018	01/01/2013	24,55%	0,63%
ATLANTIC ASSET MANAGEMENT	ATLANTIQUE FINANCE	FCP ATLANTIQUE CROISSANCE	D	5 000	4 692,51	29/08/2018	ND	ND	30/05/2015	-	-
		FCP ATLANTIQUE SECURITE	OMLT	5 000	5 246,27	29/08/2018	ND	ND	30/05/2015	-	-
BNI GESTION	BNI FINANCES	FCP CAPITAL CROISSANCE	D	10 000	18 818,00	19/08/2015	ND	ND	01/01/2009	-	-
		FCP DYNAMIC SAVINGS	D	10 000	10 197,00	19/08/2015	ND	ND	06/06/2014	-	-
BOA ASSET MANAGEMENT	BOA CAPITAL SECURITIES	FCP Emergence	D	5 000	6 451,55	18/09/2018	6 451,25	19/09/2018	01/02/2010	29,03%	0,00%
		FCP Tresor Monea	OCT	25 000 000	30 657 247,79	18/09/2018	30 660 868,87	19/09/2018	01/12/2013	22,63%	0,01%
BRM ASSET MANAGEMENT	BRM	FCP "BRM DYNAMIQUE"	D	10 000	12 923,13	08/09/2014	ND	ND	12/03/2009	-	-
		FCP "BRM OBLIGATAIRE"	D	10 000	12 057,50	17/10/2014	ND	ND	12/03/2009	-	-
CGF GESTION	CGF BOURSE	FCP ACTIONS PHARMACIE	A	1000	967,06	18/09/2018	969,94	19/09/2018	25/07/14	-3,01%	0,30%
		FCP AL BARAKA	A	1000	1 025,52	18/09/2018	1 025,35	19/09/2018	01/03/17	2,53%	-0,02%
		FCP ASSUR SENEGAL	D	1000000	1 169 389,01	18/09/2018	1 170 535,85	19/09/2018	06/07/14	17,05%	0,10%
		FCP PLACEMENT AVANTAGE	D	1000	1 398,70	18/09/2018	1 400,92	19/09/2018	29/03/13	40,09%	0,16%
		FCP PLACEMENT CROISSANCE	A	1000	1 199,03	18/09/2018	1 203,63	19/09/2018	29/03/13	20,36%	0,38%
		FCP HORIZON	D	1000	1 625,73	18/09/2018	1 630,04	19/09/2018	27/06/09	63,00%	0,27%
		FCP PLACEMENT QUIETUDE	OMLT	1000	1 285,42	18/09/2018	1 285,57	19/09/2018	29/03/13	28,56%	0,01%
		FCP LIQUIDITE OPTIMUM	OMLT	10000	10 347,67	18/09/2018	10 347,27	19/09/2018	01/10/17	3,47%	-0,004%
		FCP BNDE VALEURS	A	1000	1 071,65	18/09/2018	1 071,62	19/09/2018	02/09/16	7,16%	-0,003%
		CORIS ASSET MANAGEMENT	CORIS BOURSE	FCP CORIS ACTIONS	A	5 000	4 933,56	26/02/2018	ND	ND	11/11/2014
FCP CORIS PERFORMANCE	D			5 000	5 254,01	26/02/2018	ND	ND	11/11/2014	-	-
OAM S.A	SGI TOGO	FCP-1 OPTI PLACEMENT	A	5 000	12 332,94	18/09/2018	12 341,24	19/09/2018	01/02/2002	146,82%	0,07%
		FCP-2 OPTI REVENU	OMLT	5 000	6 798,64	18/09/2018	6 799,58	19/09/2018	01/02/2002	35,99%	0,01%
		FCP-3 OPTI CAPITAL	D	5 000	16 325,50	18/09/2018	16 342,97	19/09/2018	24/01/2003	226,86%	0,11%
SOGESPAR	SOGEBOURSE	FCP SOGEAVENIR	D	500	1 485,00	18/09/2018	ND	ND	01/10/2002	-	-
		FCP SOGEDEFI	D	4 888	3 714,00	18/09/2018	ND	ND	23/12/2014	-	-
		FCP SOGEDYNAMIQUE	A	4 888	3 526,00	18/09/2018	ND	ND	23/12/2014	-	-
		FCP SOGEPRIVILLEGE	D	4 888	4 001,00	18/09/2018	ND	ND	23/12/2014	-	-
		FCP SOGESECURITE	OMLT	4 888	4 929,00	18/09/2018	ND	ND	23/12/2014	-	-
		FCP SOGEVALOR	A	1 000	3 389,00	18/09/2018	ND	ND	04/06/2002	-	-
SOAGA-SA	SGI-BOA CAPITAL SECURITIES	FCP SOAGA EPARGNE ACTIVE	D	10 000	8 551,79	18/09/2018	8 568,58	19/09/2018	28/10/2016	-14,31%	0,20%
		SICAV Abdou DIOUF	D	10 000 000	14 407 458,26	18/09/2018	14 425 082,48	19/09/2018	01/12/2003	44,25%	0,12%
		FCP SOAGA EPARGNE SERENITE	OMLT	10 000	10 667,76	18/09/2018	10 668,88	19/09/2018	28/10/2016	6,69%	0,01%
SAPHIR ASSET MANAGEMENT	SGI BENIN	FCP SAPHIR DYNAMIQUE	D	5 000	5 009,01	18/09/2018	5 012,09	19/09/2018	28/08/2017	0,24%	0,06%
		FCP SAPHIR QUIETUDE	OMLT	5 000	5 583,31	18/09/2018	5 584,09	19/09/2018	28/08/2017	11,68%	0,01%
HEBDOMADAIRES											
BNI GESTION	BNI FINANCES	FCP BNI RETRAITE	D	2 500	3 814,00	06/08/2015	3 855,00	13/08/2015	11/05/2012	54,20%	1,07%
		FCP INITIATIVES SOLIDARITE	D	2 500	5 586,00	24/07/2015	5 687,00	05/08/2015	01/08/2013	127,48%	1,81%
		FCP SODEFOR COMPLEMENTAIRE RETRAITE	D	2 500	7 107,00	24/07/2015	7 295,00	06/08/2015	04/01/2010	191,80%	2,65%
PhoenixAfrica Asset Management	Phoenix Capital Management	FCP PAM ACTIONS	A	10 000	9 339,46	06/09/2018	9 220,35	13/09/2018	13/12/2017	-7,80%	-1,28%
		FCP PAM DIVERSIFIE EQUILIBRE	D	10 000	10 114,99	06/09/2018	10 038,21	13/09/2018	13/12/2017	0,38%	-0,76%
		FCP PAM DIVERSIFIE OBLIGATIONS	D	10 000	10 420,35	06/09/2018	10 417,19	13/09/2018	13/12/2017	-4,17%	-0,03%
BOA ASSET MANAGEMENT	BOA CAPITAL SECURITIES	FCP Global Investors	D	25 000	25 634,87	07/09/2018	25 219,74	14/09/2018	01/12/2012	0,88%	-1,62%
		FCP Boa Obligations	OMLT	10 000	10 629,46	07/09/2018	10 638,40	14/09/2018	Mars. 2017	6,38%	0,08%
		FCP Boa Actions	A	10 000	9 210,64	07/09/2018	9 042,34	14/09/2018	Jul. 2017	-9,58%	-1,83%
BRM ASSET MANAGEMENT CGF GESTION	IMPAXIS	FCP "SDE"	D	1 000	2 083,36	05/09/2014	ND	ND	14/03/2011	-	-
		CGF BOURSE	D	1 000	6 463,42	06/09/2018	6 348,86	13/09/2018	12/02/2004	534,89%	-1,77%
	IMPAXIS SECURITIES	FCP FORCE PAD	D	1 000	1 263,24	05/09/2018	1 258,20	12/09/2018	16/02/2014	25,82%	-0,40%
		CGF BOURSE	D	1 000	1 291,95	11/09/2018	1 283,84	18/09/2018	25/02/2014	28,38%	-0,63%
		CGF BOURSE	D	1 000	1 077,25	10/09/2018	1 076,65	17/09/2018	04/10/2016	7,67%	-0,06%
EDC Asset Management	EDC Investment Corporation	FCP ECOBANK UEMOA DIVERSIFIE	D	5 000	7 471,00	05/09/2018	7 377,00	12/09/2018	19/09/2007	47,54%	-1,26%
		FCP ECOBANK UEMOA OBLIGATAIRE	OMLT	20 000 000	20 787 010,00	05/09/2018	20 804 520,00	12/09/2018	01/01/2018	-4,02%	0,08%
		FCP ECOBANK UEMOA RENDEMENT	OMLT	1 000 000	1 439 473,00	05/09/2018	1 432 437,00	12/09/2018	10/10/2007	43,24%	-0,49%
		FCP ECOBANK ACTIONS UEMOA	A	5 000	3 318,00	05/09/2018	3 229,00	12/09/2018	20/04/2016	-35,42%	-2,68%
BRIDGE ASSET MANAGEMENT	BRIDGE SECURITIES	FCP BRIDGE INSTITUTIONNEL	DIVERSIFIE	25 000 000	25 115 331,42	16/02/2018	25 123 507,60	23/02/2018	02/11/2017	0,49%	0,03%
SGO MALI FINANCE	SGI MALI	FCPE ORANGE MALI	D	10 000	22 357,67	05/09/2018	22 325,81	12/09/2018	03/09/2012	123,26%	-0,14%
ATTJARI ASSET MANAGEMENT	SGI AFRICAINE DE BOURSE	ATTJARI OBLIG	OMLT	10000	12108,09	07/09/2018	12113,44	14/09/2018	13/07/2012	21,13%	0,04%
		ATTJARI LIQUIDITE	OCT	10000	11217,57	07/09/2018	11221,44	14/09/2018	30/08/2013	12,21%	0,03%
		ATTJARI HORIZON	OMLT	10000	12303,55	07/09/2018	12307,72	14/09/2018	30/08/2013	23,08%	0,03%
		ATTJARI ACTIONS	A	10000	9012,14	07/09/2018	8805,82	14/09/2018	21/05/2015	-11,94%	-2,29%
		ATTJARI DIVERSIFIE	D	10000	11443,3	07/09/2018	11396,01	14/09/2018	21/05/2015	13,96%	-0,41%
		ATTJARI INVEST	OMLT	10000	11278,47	07/09/2018	11288,78	14/09/2018	21/01/2016	12,89%	0,09%
		ATTJARI PATRIMOINE	OMLT	10000	11291,67	07/09/2018	11 300,13	14/09/2018	21/01/2016	13,00%	0,07%
		MOISSE									
RNI GFSTION	BNI FINANCES	FCP CNRA	D	2 500	4 308,00	30/06/2015	3 133,00	14/08/2015	29/10/2013	25,32%	-27,27%
		FCP KARIMA ETHIOUE	D	1 000	1 366,00	03/07/2015	1 458,00	03/08/2015	22/05/2013	45,80%	6,73%