

<b>BRVM 10</b>	<b>184,44</b>
Variation Jour	↓ -1,17 %
Variation annuelle	↓ -16,03 %



# BULLETIN OFFICIEL DE LA COTE

N° 175

lundi 17 septembre 2018

Site : www.brvm.org

<b>BRVM Composite</b>	<b>194,05</b>
Variation Jour	↓ -1,26 %
Variation annuelle	↓ -20,16 %

Evolution des indices

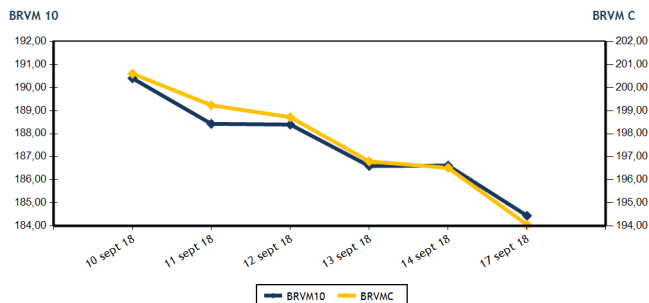

Volumes et valeurs transigés

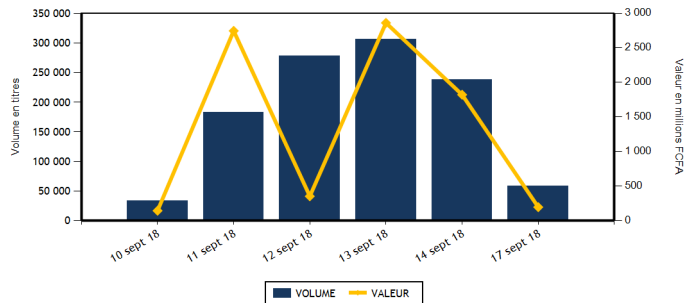

Actions	Niveau	Evol. Jour
Capitalisation boursière (FCFA)	5 457 819 607 760	-1,26 %
Volume échangé	48 414	-78,92 %
Valeur transigée (FCFA)	95 826 190	-94,50 %
Nombre de titres transigés	37	12,12 %
Nombre de titres en hausse	7	-22,22 %
Nombre de titres en baisse	19	0,00 %
Nombre de titres inchangés	11	120,00 %

## PLUS FORTES HAUSSES

Titres	Cours	Evol. Jour	Evol. annuelle
NEI-CEDA CI (NEIC)	180	5,88 %	386,49 %
SICABLE CI (CABC)	1 200	4,35 %	8,60 %
VIVO ENERGY CI (SHEC)	915	1,10 %	1,67 %
ONATEL BF (ONTBF)	3 650	0,69 %	-23,64 %
SOGB CI (SOGC)	2 905	0,35 %	-30,83 %

## INDICES SECTORIELS

Base = 100 au 14 juin 1999	Nombre de sociétés	Valeur	Evol. Jour	Evol. annuelle	Volume	Valeur	PER moyen
BRVM - INDUSTRIE	12	67,08	-0,90 %	-34,87 %	481	2 726 450	17,89
BRVM - SERVICES PUBLICS	4	592,27	-1,15 %	-16,05 %	7 444	47 834 150	18,80
BRVM - FINANCES	14	71,31	-1,22 %	-18,56 %	32 397	32 555 785	7,10
BRVM - TRANSPORT	2	677,95	-3,40 %	-43,63 %	861	2 415 305	11,60
BRVM - AGRICULTURE	5	136,53	-0,20 %	-25,59 %	2 724	5 690 765	9,01
BRVM - DISTRIBUTION	7	269,91	-2,10 %	-20,72 %	4 507	4 603 735	15,60
BRVM - AUTRES SECTEURS	1	351,66	0,00 %	58,33 %	0	0	4,37
BRVM - PETITES CAPITALISATIONS	-	-	-	-	-	-	-

Obligations	Niveau	Evol. Jour
Capitalisation boursière (FCFA)	3 292 235 155 978	0,03 %
Volume échangé	10 000	21,95 %
Valeur transigée (FCFA)	100 000 000	27,39 %
Nombre de titres transigés	2	-33,33 %
Nombre de titres en hausse	1	0,00 %
Nombre de titres en baisse	0	
Nombre de titres inchangés	1	-50,00 %

## PLUS FORTES BAISES

Titres	Cours	Evol. Jour	Evol. annuelle
UNILEVER CI (UNLC)	11 110	-7,49 %	30,71 %
TOTAL CI (TTLC)	1 600	-7,25 %	-42,45 %
BANK OF AFRICA BF (BOABF)	4 005	-6,86 %	-43,99 %
BANK OF AFRICA BN (BOAB)	4 300	-4,12 %	-42,28 %
BOLLORE (SDSC)	2 800	-3,45 %	-43,89 %

Indicateurs	1er et 2è Comp.	BRVM PC
PER moyen du marché	12,18	
Taux de rendement moyen du marché	6,92	
Taux de rentabilité moyen du marché	7,05	
Nombre de sociétés cotées	45	
Nombre de lignes obligataires	42	
Volume moyen annuel par séance	6 477,00	
Valeur moyenne annuelle par séance	10 523 251,10	

Indicateurs	1er et 2è Comp.	BRVM PC
Ratio moyen de liquidité	4,06	
Ratio moyen de satisfaction	4,67	
Ratio moyen de tendance	115,07	
Ratio moyen de couverture	86,90	
Taux de rotation moyen du marché	0,00	
Prime de risque du marché	2,21	
Nombre de SGI participantes	27	

## Définitions

Volume moyen annuel par séance = Valeur annuel échangé / nombre de séances  
 Valeur moyenne annuelle par séance = Valeur annuelle échangée / nombre de séances  
 Ratio moyen de liquidité = Moyenne des ratios de liquidité (Titres échangés / Volume des ordres de vente)  
 Ratio moyen de satisfaction = Moyenne des ratios de satisfaction (Titres échangés / Volume des ordres d'achat)  
 Ratio moyen de tendance = Moyenne des ratios de tendance (Volume des ordres d'achat / Volume des ordres de vente)  
 Ratio moyen de couverture = Moyenne des ratios de couverture (Volume des ordres de vente / Volume des ordres d'achat)

Taux moyen de rotation = moyenne des taux de rotation des actions cotées (volume transigé / capi flottante)  
 PER moyen du marché = moyenne des PER des actions cotées ayant un PER positif  
 Taux de rendement moyen = moyenne des taux de rendement des actions cotées ayant distribué un dividende  
 Taux de rentabilité moyen = moyenne des taux de rentabilité des actions cotées  
 Prime de risque du marché = (1 / le PER moyen du marché) - le taux de référence actuel des emprunts d'Etat



BRVM - BOURSE REGIONALE DES VALEURS MOBILIERES  
 BRVM - Société Anonyme au capital de 3.062.040.000 CFA - RC : CI - ABJ - 1997 - B - 208435 - CC : 9819725 - E  
 Siège Social : Abidjan - CÔTE D'IVOIRE. Adresse : 18, Rue Joseph ANOMA (Rue des Banques) - Abidjan  
 Tél : +225 20 32 66 85 / 86, Fax : +225 20 32 66 84, Mail : brvm@brvm.org, Site Web : www.brvm.org

**MARCHE DES ACTIONS**

Symbole	Titre	Cours Précédent	Cours du jour		Variation jour	Séance de cotation		Cours Référence	Variation de l'année précédente	Dernier dividende payé		Rdt. Net	PER
			Ouv.	Clôt.		Volume	Valeur			Montant net	Date		
<b>SECTEUR - INDUSTRIE</b>		<b>67,08</b>	<b>points</b>		<b>-0,90 %</b>								
CABC	SICABLE CI	1 150	1 150	1 200	4,35 %	13	15 100	1 200	8,60 %	100,00	31-mai-18	8,33 %	7,25
FTSC	FILTISAC CI	2 500	2 525	2 500	0,00 %	44	105 925	2 500	-49,24 %	161,27	16-août-18	6,45 %	14,15
NEIC	NEI-CEDA CI	170	180	180	5,88 %	4	720	180	386,49 %	9,00	28-juin-01		4,55
NTLC	NESTLE CI	1 500	NC	NC	0,00 %			1 500	-21,05 %	31,50	12-août-11		
SEMC	CROWN SIEM CI	13 525	13 330	13 330	-1,44 %	25	333 250	13 330	-3,93 %	676,80	29-sept.-17	5,08 %	56,12
SIVC	AIR LIQUIDE CI	470	470	470	0,00 %	34	15 980	470	17,50 %	63,00	29-sept.-17	13,40 %	
SLBC	SOLIBRA CI	60 500	60 500	60 500	0,00 %	18	1 089 000	60 500	-51,60 %	2 322,00	14-juin-18	3,84 %	23,43
SMBC	SMB CI	18 040	18 025	18 025	-0,08 %	3	54 075	18 025	136,55 %	450,00	29-août-18	2,50 %	4,68
STBC	SITAB CI	1 895	NC	NC	0,00 %			1 895	-47,36 %	206,20	19-juin-17	10,88 %	
TTRC	TRITURAF CI-Ste en Liquidation	490	SP	SP	0,00 %			490	0,00 %	1 440,00	19-juil.-02		
UNLC	UNILEVER CI	12 010	11 110	11 110	-7,49 %	15	166 650	11 110	30,71 %	1 233,00	9-juil.-12		
UNXC	UNIWAX CI	3 000	2 910	2 910	-3,00 %	325	945 750	2 910	-31,85 %	173,70	13-juil.-18	5,97 %	15,04
<b>TOTAL</b>						<b>481</b>	<b>2 726 450</b>						<b>17,89</b>
<b>SECTEUR - SERVICES PUBLICS</b>		<b>592,27</b>	<b>points</b>		<b>-1,15 %</b>								
CIEC	CIE CI	1 580	1 580	1 580	0,00 %	640	1 011 000	1 580	-24,76 %	31,95	20-juil.-18	2,02 %	44,53
ONTBF	ONATEL BF	3 625	3 600	3 650	0,69 %	4 512	16 305 400	3 650	-23,64 %	363,96	6-juin-18	9,97 %	8,78
SDCC	SODE CI	3 605	3 600	3 600	-0,14 %	971	3 495 675	3 600	-39,09 %	270,00	29-août-18	7,50 %	11,90
SNTS	SONATEL SN	20 495	20 400	20 200	-1,44 %	1 321	27 022 075	20 200	-14,04 %	1 500,00	23-mai-18	7,43 %	9,99
<b>TOTAL</b>						<b>7 444</b>	<b>47 834 150</b>						<b>18,80</b>
<b>SECTEUR - FINANCES</b>		<b>71,31</b>	<b>points</b>		<b>-1,22 %</b>								
BICC	BICI CI	4 550	4 540	4 540	-0,22 %	500	2 270 000	4 540	-46,53 %	213,56	2-juil.-18	4,70 %	8,15
BOAB	BANK OF AFRICA BN	4 485	4 310	4 300	-4,12 %	487	2 098 215	4 300	-42,28 %	407,00	15-mai-18	9,47 %	5,85
BOABF	BANK OF AFRICA BF	4 300	4 250	4 005	-6,86 %	281	1 136 135	4 005	-43,99 %	358,00	7-mai-18	8,94 %	5,85
BOAC	BANK OF AFRICA CI	3 500	3 500	3 435	-1,86 %	1 570	5 486 000	3 435	-29,90 %	295,00	6-juin-18	8,59 %	6,33
BOAM	BANK OF AFRICA ML	2 345	2 300	2 300	-1,92 %	289	655 825	2 300	-55,77 %	290,00	31-mai-18	12,61 %	4,72
BOAN	BANK OF AFRICA NG	3 940	3 940	3 945	0,13 %	31	122 195	3 945	-20,30 %	379,00	31-mai-18	9,61 %	7,04
BOAS	BANK OF AFRICA SENEGAL	2 200	2 200	2 205	0,23 %	750	1 652 150	2 205	-11,80 %	160,00	2-mai-18	7,26 %	5,23
CBIBF	CORIS BANK INTERNATIONAL	8 100	8 000	8 000	-1,23 %	764	6 090 800	8 000	-20,00 %	336,00	5-juil.-18	4,20 %	13,08
ECOC	ECOBANK COTE D'IVOIRE	23 440	23 400	22 800	-2,73 %	109	2 486 400	22 800	-23,18 %	1 844,00	22-juin-18	8,09 %	9,46
ETIT	ECOBANK TRANS. INCORP. TG	22	21	22	0,00 %	26 210	550 420	22	29,41 %	1,21	28-avr.-17	5,49 %	3,13
NSBC	NSIA BANQUE COTE D'IVOIRE	7 600	7 500	7 600	0,00 %	622	4 693 305	7 600	-21,33 %	466,10	25-juin-18	6,13 %	9,01
SAFC	SAFCA CI	5 500	NC	NC	0,00 %			5 500	-49,54 %	576,00	29-juil.-11		
SGBC	SGB CI	10 500	10 495	10 445	-0,52 %	414	4 308 905	10 445	-9,57 %	585,00	17-juil.-18	5,60 %	8,20
SIBC	SOCIETE IVOIRIENNE DE BANQUE	2 800	2 790	2 785	-0,54 %	370	1 005 435	2 785	-18,09 %	189,00	8-juin-18	6,79 %	6,18
<b>TOTAL</b>						<b>32 397</b>	<b>32 555 785</b>						<b>7,10</b>
<b>SECTEUR - TRANSPORT</b>		<b>677,95</b>	<b>points</b>		<b>-3,40 %</b>								
SDSC	BOLLORE	2 900	2 900	2 800	-3,45 %	861	2 415 305	2 800	-43,89 %	182,00	30-mai-18	6,50 %	11,60
SVOC	MOVIS CI	2 650	NC	NC	0,00 %			2 650	-17,32 %	270,00	5-juil.-99		
<b>TOTAL</b>						<b>861</b>	<b>2 415 305</b>						<b>11,60</b>

**MARCHE DES ACTIONS**

Symbole	Titre	Cours Précédent	Cours du jour		Variation jour	Séance de cotation		Cours Référence	Variation de l'année précédente	Dernier dividende payé		Rdt. Net	PER
			Ouv.	Clôt.		Volume	Valeur			Montant net	Date		
<b>SECTEUR - AGRICULTURE</b>		<b>136,53</b>	<b>points</b>		<b>↓</b>	<b>-0,20 %</b>							
PALC	PALM CI	3 300	3 240	3 300	0,00 %	160	527 400	3 300	-40,00 %	120,30	29-sept.-17	3,65 %	5,86
SCRC	SUCRIVOIRE	1 050	1 050	1 050	0,00 %	1 208	1 268 000	1 050	-7,89 %	137,25	29-sept.-17	13,07 %	6,54
SICC	SICOR CI	3 530	NC	NC	0,00 %			3 530	-10,63 %	1 919,00	25-sept.-00		21,06
SOGC	SOGB CI	2 895	2 840	2 905	0,35 %	1 081	3 121 915	2 905	-30,83 %	432,00	23-juil.-18	14,87 %	6,02
SPHC	SAPH CI	2 825	2 825	2 800	-0,88 %	275	773 450	2 800	-9,53 %	116,20	13-juin-14		5,56
<b>TOTAL</b>						<b>2 724</b>	<b>5 690 765</b>						<b>9,01</b>
<b>SECTEUR - DISTRIBUTION</b>		<b>269,91</b>	<b>points</b>		<b>↓</b>	<b>-2,10 %</b>							
ABJC	SERVAIR ABIDJAN CI	1 200	1 160	1 200	0,00 %	228	264 880	1 200	-40,00 %	98,97	20-juin-18	8,25 %	13,19
BNBC	BERNABE CI	2 275	2 200	2 275	0,00 %	93	210 775	2 275	-26,61 %	63,00	25-juil.-18	2,77 %	7,10
CFAC	CFAO MOTORS CI	580	575	580	0,00 %	1 978	1 134 905	580	-46,84 %	9,90	27-juil.-18	1,71 %	25,86
PRSC	TRACTAFRIC MOTORS CI	130 000	NC	NC	0,00 %			130 000	-54,95 %	3 839,00	31-août-18	2,95 %	30,47
SHEC	VIVO ENERGY CI	905	930	915	1,10 %	707	649 185	915	1,67 %	42,86	23-juil.-18	4,68 %	11,52
TTLC	TOTAL CI	1 725	1 720	1 600	-7,25 %	990	1 600 700	1 600	-42,45 %	97,00	30-juin-17	6,06 %	9,67
TTLS	TOTAL SN	1 465	1 465	1 450	-1,02 %	511	743 290	1 450	-23,68 %	56,25	27-juil.-18	3,88 %	11,36
<b>TOTAL</b>						<b>4 507</b>	<b>4 603 735</b>						<b>15,60</b>
<b>AUTRES SECTEURS</b>		<b>351,66</b>	<b>points</b>		<b>→</b>	<b>0,00 %</b>							
STAC	SETAO CI	285	NC	NC	0,00 %			285	58,33 %				4,37
<b>TOTAL</b>						<b>0</b>	<b>0</b>						<b>4,37</b>
<b>TOTAL - Marché des actions</b>						<b>48 414</b>	<b>95 826 190</b>						

**MARCHE DES DROITS**

Symbole	Titre	Cours Précédent	Cours du jour		Variation jour	Séance de cotation		Cours Référence	Variation depuis l'origine	Parité	Periode de négociation	
			Ouv.	Clôt.		Volume	Valeur				Début	fin
<b>TOTAL</b>												
<b>TOTAL - Marché des droits</b>												

**TROISIEME COMPARTIMENT - BRVM PETITES CAPITALISATIONS**

Symbole	Titre	Cours Précédent	Cours du jour		Variation jour	Séance de cotation		Cours Référence	Variation depuis l'origine
			Ouv.	Clôt.		Volume	Valeur		
<b>TOTAL</b>									
<b>TOTAL - 3ème Compartiment - BRVM PC</b>									

**Légende:**  
 (d) Ex-dividende  
 Cours du jour: Ouv.: Ouverture Clôt.: Clôture Moy.: Moyen  
 Mentions : NC: Non Coté Ex-c: Ex-coupon Ex-d: Ex-droit SP: Suspendu Val-T: Valeur Théorique  
 PER = Cours / BNPA selon les données disponibles Rdt. Net: Rendement net (DNPA / Cours)  
 Comp.: 1 - Premier Compartiment 2 - Second Compartiment 3 - Compartiment de croissance  
 Ratio de liquidité = Titres échangés / Volume des ordres de vente  
 : Progression de l'indice sectoriel : Stabilité de l'indice sectoriel : Recul de l'indice sectoriel

**MARCHE DES OBLIGATIONS**

Symbole	Titre	Valeur nominale	Cours Précédent	Cours du jour	Cours Référence	Séance de cotation	Coupon couru	Coupon d'intérêt	Eché.	Type Amort	
						Volume	Valeur	Période	Montant net		
<b>OBLIGATIONS D'ETAT</b>											
EOM.O1	ETAT DU MALI 6.20% 2016-2023	8 333	8 333	NC	8 333		165,61	A	516,65	23-mai-19	ACD
EOM.O2	Etat du Mali 6.50% 2017-2024	10 000	10 000	NC	10 000		267,12	A	650,00	20-avr.-19	AC
EOS.O4	ETAT SENEGAL 6.70% 2012-2019	4 000	4 000	NC	3 999.60		203,39	A	268,00	14-déc.-18	ACD
EOS.O5	ETAT SENEGAL 6.50% 2013-2023	10 000	10 000	NC	10 000		88,32	S	325,00	29-janv.-19	ACD
EOS.O6	ETAT SENEGAL 6.50% 2014-2021	7 000	7 000	NC	7 000		139,71	S	227,50	27-nov.-18	ACD
EOS.O7	ETAT SENEGAL 6.30% 2015-2025	10 000	10 000	NC	10 000		198,49	S	317,59	25-nov.-18	ACD
TPBF.O3	TPBF 6,50% 2013-2020	10 000	10 000	NC	10 000		196,06	S	325,00	29-nov.-18	ACD
TPBF.O4	TPBF 6.50% 2017-2027	10 000	10 000	NC	10 000		85,48	S	327,67	31-janv.-19	ACD
TPBF.O5	TPBF 6,50% 2017-2024	10 000	9 999	NC	9 999		142,08	S	325,00	29-déc.-18	ACD
TPBF.O6	TPBF 6.50% 2018-2025	10 000	10 000	NC	10 000		185,21	S	325,89	5-déc.-18	ACD
TPBJ.O1	TPBJ 6.50% 2017-2027	10 000	10 000	NC	10 000		290,27	A	650,00	7-avr.-19	ACD
TPCI.O15	TPCI 6.30% 2013-2018	10 000	10 000	NC	10 000		182,46	S	315,00	3-déc.-18	ACD
TPCI.O16	TPCI 6.55% 2014-2022	10 000	10 012	NC	10 012		215,34	A	655,00	20-mai-19	ACD
TPCI.O17	TPCI 3% 2014-2024	10 000	10 000	NC	10 000		73,77	S	150,00	19-déc.-18	ACD
TPCI.O18	TPCI 5.85% 2014-2021	10 000	10 000	NC	10 000		143,85	S	292,50	19-déc.-18	ACD
TPCI.O19	TPCI 5.99% 2015-2025	10 000	9 800	NC	9 800		206,78	A	599,00	14-mai-19	ACD
TPCI.O20	TPCI 5.85% 2015-2022	10 000	10 000	NC	10 000		263,73	S	292,50	5-oct.-18	ACD
TPCI.O21	TPCI 6% 2016-2028	10 000	10 000	NC	10 000		266,30	A	600,00	8-avr.-19	ACD
TPCI.O22	TPCI 5.90% 2016-2026	10 000	10 000	NC	10 000		151,95	A	590,00	15-juin-19	ACD
TPCI.O23	TPCI 5.90% 2016-2026	10 000	10 000	NC	10 000		491,40	A	590,00	17-nov.-18	ACD
TPCI.O24	TPCI 6.25% 2017-2029	10 000	9 990	NC	9 990		290,30	S	312,50	30-sept.-18	ACD
TPCI.O25	TPCI 5,95% 2017-2024 A	10 000	10 000	NC	10 000		237,35	S	297,50	24-oct.-18	ACD
TPCI.O26	TPCI 5,95% 2017-2024 B	10 000	10 000	NC	10 000		210,19	S	297,50	10-nov.-18	ACD
TPTG.O1	TPTG 6,90% 2018-2023	10 000	10 000	NC	10 000		99,38	S	345,00	26-janv.-19	AC
<b>TOTAL</b>						0	0				
<b>OBLIGATIONS REGIONALES</b>											
BIDC.O3	BIDC-EBID 6.50% 2014-2021	10 000	10 000	NC	10 000		305,57	S	325,00	28-sept.-18	ACD
BIDC.O4	BIDC-EBID 6.10% 2017-2027	10 000	10 000	NC	10 000		155,42	A	610,00	16-juin-19	ACD
BOAD.O11	BOAD 5.95% 2012-2019	10 000	10 000	NC	10 000		317,88	A	595,00	6-mars-19	ACD
BOAD.O12	BOAD 5.95% 2014-2021	10 000	10 000	NC	10 000		431,99	A	595,00	26-déc.-18	ACD
CRRH.O1	CRRH-UEMOA 6.10% 2012-2022	10 000	10 000	NC	10 000		58,02	S	305,00	13-févr.-19	AC
CRRH.O2	CRRH-UEMOA 6.10% 2012-2024	10 000	10 000	NC	10 000		102,77	S	305,00	17-janv.-19	AC
CRRH.O3	CRRH-UEMOA 6% 2013-2023	10 000	10 000	NC	10 000		236,07	S	300,00	26-oct.-18	AC
CRRH.O4	CRRH-UEMOA 6% 2014-2024	10 000	9 950	NC	9 950		129,51	S	300,00	30-déc.-18	AC
CRRH.O5	CRRH-UEMOA 5.85% 2015-2025	10 000	10 000	NC	10 000		120,21	S	294,90	4-janv.-19	AC
CRRH.O6	CRRH-UEMOA 5.85% 2016-2026	10 000	10 000	NC	10 000		120,82	S	292,50	3-janv.-19	ACD
CRRH.O7	CRRH-UEMOA 5.95% 2017-2029	9 583	9 583	NC	9 583		190,59	S	285,10	17-nov.-18	AC
SHAF.O3	SHELTER AFRIQUE 6.6% 2014-2021	5 000	5 000	NC	5 000		18,08	S	166,36	28-févr.-19	ACD
<b>TOTAL</b>						0	0				
<b>OBLIGATIONS PIVEES</b>											
ORGT.O1	ORAGROUP 6.75% 2013-2019	10 000	10 000	NC	10 000		193,65	S	337,50	4-déc.-18	ACD
SIFC.O1	SIFCA 6.90% 2013-2021	10 000	10 000	NC	10 000		74,10	A	676,20	8-août-19	ACD
<b>TOTAL</b>						0	0				
<b>SUKUK ET TITRES ASSIMILES</b>											
SUKCI.S1	SUKUK CI 5.75% 2015-2020	10 000	10 000	NC	10 000		129,38	S	292,29	28-déc.-18	AC
SUKCI.S2	SUKUK CI 5.75% 2016-2023	10 000	10 000	NC	10 000		15,97	S	289,10	7-mars-19	ACD
SUKSN.S2	SUKUK SN 6% 2016-2026	10 000	9 950	10 000	10 000	5 000	50 000 000	S	306,67	26-janv.-19	ACD
SUKTG.S1	SUKUK TG 6.5% 2016-2026	10 000	10 000	10 000	10 000	5 000	50 000 000	S		17-août-18	ACD
<b>TOTAL</b>						10 000	100 000 000				
<b>TOTAL - Marché des obligations</b>						10 000	100 000 000				

Légende :  
 (\*) Ex-Coupon couru (\*\* Ex-marge de profits  
 Cours du jour: Ouv.: Ouverture Clôt.: Clôture Moy.: Moyen  
 Type Amort: Type d'Amortissement IF: In Fine AC: Amortissement Constant AD: Amortissement Dégressif ACD: Amortissement Constant Différé  
 Période: Périodicité de paiement des coupons A: Annuelle S: Semestrielle T: Trimestrielle  
 Eché.: Échéance de paiement des intérêts  
 Mentions: NC: Non Coté Ex-c: Ex-coupon ou Ex-droit SP: Suspendu

## INFORMATIONS

### OPERATIONS EN COURS

Emetteur	Opération
TPBJ	Emprunt obligataire "TPBJ 6.50% 2018-2025"- Première cotation le 25/10/2018

### AVIS

Entité	N°	Nature	Objet
DC/BR	112 - 2018	Païement de dividendes	Païement de dividendes - Exercice 2017 - SAPH CI
DC/BR	113 - 2018	Païement de dividendes	Païement de dividendes - Exercice 2017 - TOTAL CI

### COMMUNIQUES

Emetteur	N°	Nature	Objet
----------	----	--------	-------

QUANTITES RESIDUELLES

MARCHE DES ACTIONS

Symbole	Titre	Quantité résiduelle à l'achat	Cours Achat / Vente		Quantité résiduelle à la vente	Cours de Référence
ABJC	SERVAIR ABIDJAN CI		/	1,200	51	1 200
BICC	BICI CI	1	4,500	/ 4,540	439	4 540
BNBC	BERNABE CI	12	2,275	/ 2,300	111	2 275
BOAB	BANK OF AFRICA BN	15	4,300	/ 4,400	90	4 300
BOABF	BANK OF AFRICA BF	50	4,000	/ 4,005	78	4 005
BOAC	BANK OF AFRICA CI	50	3,435	/ 3,495	172	3 435
BOAM	BANK OF AFRICA ML		/	2,300	274	2 300
BOAN	BANK OF AFRICA NG	527	3,800	/ 3,940	10	3 945
BOAS	BANK OF AFRICA SENEGAL	432	2,200	/ 2,205	20	2 205
CABC	SICABLE CI	20	1,150	/ 1,180	5	1 200
CBIBF	CORIS BANK INTERNATIONAL	5	7,800	/ 8,000	997	8 000
CFAC	CFAO MOTORS CI	255	575	/ 580	155	580
CIEC	CIE CI	1 571	1,580	/ 1,605	68	1 580
ECOC	ECOBANK COTE D'IVOIRE	814	22,800	/ 23,000	16	22 800
ETIT	ECOBANK TRANS. INCORP. TG	1 100 376	21	/ 22	102 916	22
FTSC	FILTISAC CI	5	2,400	/ 2,500	98	2 500
NEIC	NEI-CEDA CI	192	170	/ 180	321	180
NSBC	NSIA BANQUE COTE D'IVOIRE	5	7,030	/ 7,500	1 017	7 600
NTLC	NESTLE CI		/	1,500	196	1 500
ONTBF	ONATEL BF	768	3,650	/ 3,700	81	3 650
PALC	PALM CI	1 830	3,240	/ 3,300	357	3 300
PRSC	TRACTAFRIC MOTORS CI		/	128,500	1	130 000
SAFC	SAFCA CI		/	Marché	15	5 500
SCRC	SUCRIVOIRE	500	1,005	/ 1,050	756	1 050
SDCC	SOE CI	50	3,550	/ 3,600	492	3 600
SDSC	BOLLORE	100	2,810	/ 2,890	152	2 800
SEMC	CROWN SIEM CI		/	13,485	1	13 330
SGBC	SGB CI	5	10,000	/ 10,445	130	10 445
SHEC	VIVO ENERGY CI	1 030	915	/ 920	80	915
SIBC	SOCIETE IVOIRIENNE DE BANQUE	200	2,700	/ 2,790	185	2 785
SICC	SICOR CI	2	3,530	/ 3,600	10	3 530
SIVC	AIR LIQUIDE CI	4	450	/ 470	116	470
SLBC	SOLIBRA CI	1	59,000	/ 60,500	182	60 500
SMBC	SMB CI		/	18,025	2	18 025
SNTS	SONATEL SN	100	20,150	/ 20,200	57	20 200
SOGC	SOGB CI		/	2,905	7 690	2 905
SPHC	SAPH CI	1 064	2,800	/ 2,990	15	2 800
STAC	SETAO CI		/	290	1 024	285
STBC	SITAB CI		/	1,875	170	1 895
SVOC	MOVIS CI		/	2,500	5	2 650
TTLC	TOTAL CI	275	1,600	/ 1,715	95	1 600
TTLS	TOTAL SN		/	1,450	45	1 450
TTRC	TRITURAF CI-Ste en Liquidation		/			490
UNLC	UNILEVER CI	35	11,110	/ 11,770	44	11 110
UNXC	UNIWAX CI	10	2,915	/ 3,000	133	2 910

**QUANTITES RESIDUELLES**

**MARCHE DES DROITS**

Symbole	Titre	Quantité résiduelle à l'achat	Cours Achat / Vente	Quantité résiduelle à la vente	Cours de Référence
---------	-------	-------------------------------	---------------------	--------------------------------	--------------------

**TROISIEME COMPARTIMENT - BRVM PETITES CAPITALISATIONS**

Symbole	Titre	Quantité résiduelle à l'achat	Cours Achat / Vente	Quantité résiduelle à la vente	Cours de Référence
---------	-------	-------------------------------	---------------------	--------------------------------	--------------------

**QUANTITES RESIDUELLES**
**MARCHE DES OBLIGATIONS**

Symbole	Titre	Quantité résiduelle à l'achat	Cours Achat / Vente	Quantité résiduelle à la vente	Cours de Référence
ORGT.O1	ORAGROUP 6.75% 2013-2019		/		10 000
SIFC.O1	SIFCA 6.90% 2013-2021		/ 10,000	200	10 000
EOM.O1	ETAT DU MALI 6.20% 2016-2023		/		8 333
EOM.O2	Etat du Mali 6.50% 2017-2024		/		10 000
EOS.O4	ETAT SENEGAL 6.70% 2012-2019		/		4 000
EOS.O5	ETAT SENEGAL 6.50% 2013-2023		/		10 000
EOS.O6	ETAT SENEGAL 6.50% 2014-2021		/ 7,175	500	7 000
EOS.O7	ETAT SENEGAL 6.30% 2015-2025		/ 10,000	100	10 000
TPCI.O22	TPCI 5.90% 2016-2026		/ 9,800	53 990	10 000
TPCI.O23	TPCI 5.90% 2016-2026		/ 10,000	30	10 000
TPCI.O24	TPCI 6.25% 2017-2029		/		9 990
TPCI.O25	TPCI 5,95% 2017-2024 A		/ 10,000	9	10 000
TPCI.O26	TPCI 5,95% 2017-2024 B		/		10 000
TPTG.O1	TPTG 6,90% 2018-2023		/ 10,000	1 334	10 000
TPCI.O16	TPCI 6.55% 2014-2022		/ 10,000	162	10 012
TPCI.O17	TPCI 3% 2014-2024		/		10 000
TPCI.O18	TPCI 5.85% 2014-2021		/		10 000
TPCI.O19	TPCI 5.99% 2015-2025		/ 9,800	22 489	9 800
TPCI.O20	TPCI 5.85% 2015-2022		/ 10,000	270	10 000
TPCI.O21	TPCI 6% 2016-2028		/ 9,800	61 700	10 000
TPBF.O3	TPBF 6,50% 2013-2020		/		10 000
TPBF.O4	TPBF 6.50% 2017-2027		/ 10,000	327	10 000
TPBF.O5	TPBF 6,50% 2017-2024		/ 10,000	9	9 999
TPBF.O6	TPBF 6.50% 2018-2025		/		10 000
TPBJ.O1	TPBJ 6.50% 2017-2027		/ 9,900	50 300	10 000
TPCI.O15	TPCI 6.30% 2013-2018		/		10 000
BIDC.O3	BIDC-EBID 6.50% 2014-2021		/		10 000
BIDC.O4	BIDC-EBID 6.10%2017-2027		/ 9,800	1 657	10 000
BOAD.O11	BOAD 5.95% 2012-2019	1 500	9,700 / 10,000	46	10 000
BOAD.O12	BOAD 5.95% 2014-2021		/		10 000
CRRH.O1	CRRH-UEMOA 6.10% 2012-2022		/		10 000
CRRH.O2	CRRH-UEMOA 6.10% 2012-2024		/		10 000
CRRH.O3	CRRH-UEMOA 6% 2013-2023		/		10 000
CRRH.O4	CRRH-UEMOA 6% 2014-2024		/		9 950
CRRH.O5	CRRH-UEMOA 5.85% 2015-2025		/		10 000
CRRH.O6	CRRH-UEMOA 5.85% 2016-2026		/		10 000
CRRH.O7	CRRH-UEMOA 5.95% 2017-2029		/		9 583
SHAF.O3	SHELTER AFRIQUE 6.6% 2014-2021		/ 5,000	12	5 000

**SUKUK ET TITRES ASSIMILES**

Symbole	Titre	Quantité résiduelle à l'achat	Cours Achat / Vente	Quantité résiduelle à la vente	Cours de Référence
SUKCI.S1	SUKUK CI 5.75% 2015-2020		/		10 000
SUKCI.S2	SUKUK CI 5.75% 2016-2023		/		10 000
SUKSN.S2	SUKUK SN 6% 2016-2026		/		10 000
SUKTG.S1	SUKUK TG 6.5% 2016-2026		/		10 000



**CALENDRIER DES ASSEMBLEES GENERALES**

**ANNEE : 2018**

Société	Nature	Date	Heure	Lieu
CORIS BANK INTERNATIONAL	Extraordinaire	29/08/2018	09:00:00	Hôtel SOPATEL Silmandé SA
MOVIS CI	Extraordinaire	26/07/2018	11:00:00	Amphithéâtre de l'immeuble CRRAE-UEMOA Sise au Plateau, Immeuble Versus Bank
MOVIS CI	Ordinaire	26/07/2018	09:30:00	Amphithéâtre de l'immeuble CRRAE-UEMOA Sise au Plateau, Immeuble Versus Bank
SMB	Mixte	05/07/2018	09:30:00	Amphithéâtre de la CGECI (La Maison de l'Entreprise) sis à Abidjan-plateau, à l'angle du boulevard de la République et l'Avenue Lamblin
TRACTAFRIC CI	Mixte	29/06/2018	17:00:00	Siège de TRACTAFRIC MOTORS Zone 3, Km 4, boulevard de Marseille, dans le hall HYUNDAI
SODECI	Ordinaire	27/06/2018	15:30:00	Espace Events sis à Abidjan, Cocody 2 Plateaux, Boulevard Latrille (initialement prévue le 20/06/2018 est reportée au 27/06/2018)
UNILEVER CI	Mixte	27/06/2018	09:30:00	Amphithéâtre de l'immeuble CRRAE-UEMOA Sise au Plateau, Immeuble Versus Bank
AIR LIQUIDE CI	Ordinaire	26/06/2018	10:00:00	Salle de Conférence de la CRRAE-UEMOA
BERNABE CI	Ordinaire	25/06/2018	11:00:00	Maison de l'Entreprise (CGECI), Abidjan-Plateau
NESTLE CI	Ordinaire	25/06/2018	10:00:00	LATRILLE EVENTS
SETAO CI	Ordinaire	22/06/2018	10:00:00	Hôtel TIAMA (Salle EBENE) - Abidjan
SAFCA CI	Ordinaire	22/06/2018	10:00:00	Siège de la société, 1,Rue des Carrossiers, Zone 3 C (Face SOCOCE Treichville)
SITAB	Mixte	21/06/2018	10:30:00	Salle JEWELS de la Maison de l'Entreprise C.G.E.C.I au plateau
SICOR	Ordinaire	21/06/2018	09:30:00	Palm Club Hôtel Abidjan, Cocody, angle Boulevard Latrille - Route du Lycée technique
NEI-CEDA CI	Ordinaire	21/06/2018	10:00:00	Hôtel AZALAI, Boulevard VGE à ABIDJAN
CROWN SIEM CI	Mixte	20/06/2018	09:00:00	Siège de la CGECI, sis à la Maison de l'Entreprise, au Plateau, à l'Angle du Boulevard de la République et de l'Avenue Lamblin
CIE CI	Ordinaire	20/06/2018	10:00:00	Sofitel Abidjan Hôtel Ivoire
TOTAL	Ordinaire	20/06/2018	10:00:00	Salle de conférence de l'hôtel Radisson Blu à Abidjan
TOTAL SENEGAL S.A.	Ordinaire	18/06/2018	15:00:00	Hôtel Terrou-Bi, Corniche Ouest, Boulevard Martin Luther King à Dakar
SGB CI	Mixte	13/06/2018	09:00:00	Amphithéâtre de la CGECI, Plateau Angle du Boulevard de la République et de l'Avenue Lamblin
FILTISAC CI	Ordinaire	08/06/2018	10:00:00	Immeuble CRRAE - UMOA ABIDJAN-Plateau (RCI) - Debut des inscriptions à 9h00
BICI CI	Ordinaire	07/06/2018	11:00:00	CGECI Abidjan
UNIWAX CI	Ordinaire	07/06/2018	10:00:00	Espace Latrille Events, sis à Abidjan, II Plateaux (Carrefour Duncan)
CFAO MOTORS CI	Ordinaire	05/06/2018	10:00:00	Siège social de CFAO MOTORS CI sis à Abidjan, 117, Boulevard de Marseille
SOGB	Ordinaire	05/06/2018	11:00:00	Salle de conférence de l'immeuble CRRAE-UMOA, Abidjan Plateau
NSBC	Ordinaire	30/05/2018	10:00:00	Espace Latrille Event sis à Abidjan-Cocody, Deux Plateaux, Boulevard Latrille, à proximité du Carrefour Duncan
ECOBANK CI	Ordinaire	29/05/2018	10:30:00	Espace Latrille Event sis à Abidjan-Cocody, Deux Plateaux, Boulevard Latrille
ONATEL BF	Mixte	17/05/2018	10:00:00	Royal Beach Hôtel, OUAGADOUGOU - BURKINA FASO
SUCRIVOIRE	Ordinaire	17/05/2018	09:30:00	Auditorium de la CRRAE-UMOA sise à Abidjan-Plateau (Rue Botreau Roussel)
BANK OF AFRICA CI	Mixte	14/05/2018	10:00:00	Locaux du siège social, Angle Avenue Terrasson de Fougères et Rue Gourgas
PALM CI	Ordinaire	09/05/2018	09:30:00	Salle de Conférence de la CRRAE-UEMOA, sise à Abidjan-Plateau
BOLLORE TRANSPORT & LOGISTICS	Ordinaire	09/05/2018	10:00:00	Salle de conférence de l'immeuble CRRAE-UEMOA, sise au Plateau, Avenue Delafosse prolongée, face à l'hôtel PULLMAN à Abidjan
BANK OF AFRICA ML	Mixte	05/05/2018	09:30:00	Grand-Hôtel
SAPH CI	Ordinaire	03/05/2018	09:30:00	Salle de conférence de CRRAE-UMOA (Versus Bank au Plateau)
SOLIBRA	Ordinaire	24/04/2018	10:30:00	Espace CRISTAL 8, rue du chevalier de Clieu, Zone 4 C, Salle PLATINIUM, ABIDJAN
ECOBANK TG	Ordinaire	24/04/2018	10:30:00	Salle de Conférence du Centre Panafricain Ecobank, 2365, Boulevard du Mono, Lomé, Togo

**lundi 17 septembre 2018**

VIVO ENERGY CI	Ordinaire	19/04/2018	09:00:00	Espace Latriille Event
SONATEL	Ordinaire	17/04/2018	10:00:00	l'hôtel King Fahd Palace à Dakar
BANK OF AFRICA BN	Ordinaire	12/04/2018	10:00:00	Salle de conférence du BENIN MARINA Hôtel
CORIS BANK INTERNATIONAL	Ordinaire	12/04/2018	09:00:00	Hôtel SOPATEL Silmandé SA
SIB	Mixte	06/04/2018	09:00:00	Maison de l'Entreprise (CGECI), Abidjan-Plateau
BANK OF AFRICA BF	Ordinaire	06/04/2018	10:00:00	Salle de Conférence de OUAGA 2000
BANK OF AFRICA NG	Ordinaire	05/04/2018	10:00:00	Centre de formation de la BOA-NIGER (sise à BOA-Siège)
SICABLE	Ordinaire	03/04/2018	10:00:00	Hôtel AZALAI, Boulevard VGE à ABIDJAN
SERVAIR ABIDJAN CI	Ordinaire	28/03/2018	10:00:00	la salle JEWELS de la CGECI sise au Plateau
BANK OF AFRICA SN	Ordinaire	16/03/2018	10:00:00	Immeuble Elan II, 2eme Etage, Route de Ngor, Zone 12, Almadies à Dakar

# L'actualité de la BRVM sur nos plateformes digitales

## Infos BRVM

Pour recevoir les informations boursières par SMS, souscrivez :



Côte d'Ivoire : \*430#  
Bénin : \*430\*15#



Côte d'Ivoire : #139#  
Burkina Faso : \*310#



Côte d'Ivoire : \*431#  
Niger : \*512\*9#  
Togo : \*310#

## Site web

[www.brvm.org](http://www.brvm.org)

## Application Mobile

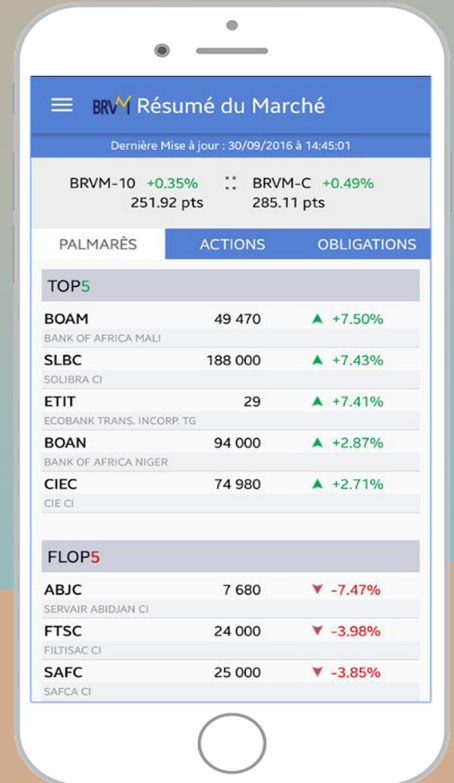

Nous suivre sur :





## AVIS N° 112-2018/DC/BR/DG

-----

### Paiement de dividendes

#### SAPH Exercice 2017

-----

Le Dépositaire Central/Banque de Règlement porte à la connaissance des Teneurs de Comptes/Conservateurs que la société SAPH mettra en paiement via le DC/BR, le 27 septembre 2018 (**date de fermeture des registres**), son dividende annuel au titre de l'exercice 2017 pour un montant global net de **473 942 843 (Quatre Cent Soixante Treize Millions Neuf Cent Quarante Deux Mille Huit Cent Quarante Trois FCFA)**; soit un dividende net par action de **78 FCFA**.

Pour toute information complémentaire, les intéressés sont priés de contacter le service financier de cette opération : SOGEBOURSE : Abidjan 5 et 7 Av. Joseph ANOMA Plateau - 01 B.P.1355 Abidjan 01 Tél: 20 20 12 65 ; Fax: 20 20 14 89.

Fait à Abidjan, le 14 septembre 2018

Pour le Directeur Général du DC/BR,  
Le Directeur du Département des  
Opérations du Dépositaire,  
Chargé de l'Intérim

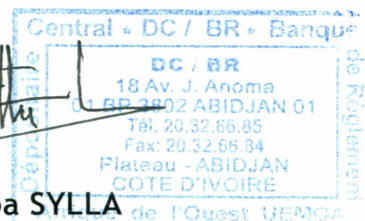
Guimba SYLLA de l'Ouest UEMOA

**AVIS N° 113-2018/DC/BR/DG**  
-----

**Paiement de dividendes**

**TOTAL CI**  
**Exercice 2017**  
-----

Le Dépositaire Central/Banque de Règlement porte à la connaissance des Teneurs de Comptes/Conservateurs que la société TOTAL CI mettra en paiement via le DC/BR, le 28 septembre 2018 (**date de fermeture des registres**), son dividende annuel au titre de l'exercice 2017 pour un montant global net de **1 776 967 892 (Un Milliard Sept Cent Soixante Seize Millions Neuf Cent Soixante Sept Mille Huit Cent Quatre Vingt Douze FCFA)**; soit un dividende net par action de **103,45 FCFA**.

Pour toute information complémentaire, les intéressés sont priés de contacter le service financier de cette opération : BICI BOURSE : 01 BP 1298 Abidjan 01; Tél: +225 20 20 16 68 ; Fax: +225 20 21 47 22.

Fait à Abidjan, le 14 septembre 2018

**Pour le Directeur Général du DC/BR,  
Le Directeur du Département des  
Opérations du Dépositaire,  
Chargé de l'Intérim**

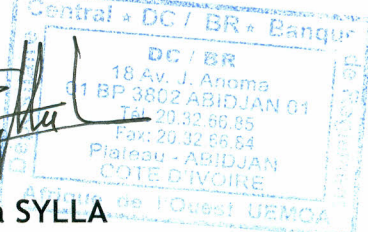
  
  
**Guimba SYLLA**

## CALENDRIER DE PAIEMENT DES DIVIDENDES

ANNEE : 2018

Titres	Montant du dividende net par action en FCFA	Numéro de l'Avis	Date de publication de l'Avis au BOC	Ex-coupon	
				T-2	T
BOA SENEGAL	160	043-2018 BRVMDG	09/04/2018	26/04/2018	02/05/2018
BOA BURKINA FASO	358	046-2018 BRVMDG	13/04/2018	02/05/2018	07/05/2018
BOA BENIN	407	049-2018 BRVMDG	17/04/2018	09/05/2018	15/05/2018
SONATEL SENEGAL	1 500	055-2018 BRVMDG	07/05/2018	18/05/2018	23/05/2018
BOLLORE TRANSPORT & LOGISTICS CI	182	064-2018 BRVMDG	15/05/2018	28/05/2018	30/05/2018
SICABLE CI	100	067-2018 BRVMDG	16/05/2018	29/05/2018	31/05/2018
BOA MALI	290	068-2018 BRVMDG	16/05/2018	29/05/2018	31/05/2018
BOA NIGER	379,44	069-2018 BRVMDG	16/05/2018	29/05/2018	31/05/2018
BOA CI	295	065-2018 BRVMDG	16/05/2018	04/06/2018	06/06/2018
ONATEL BURKINA FASO	727,9125	074-2018 BRVMDG	23/05/2018	04/06/2018	06/06/2018
SIB CI	945	076-2018 BRVMDG	25/05/2018	06/06/2018	08/06/2018
SOLIBRA CI	2 322	078-2018 BRVMDG	29/05/2018	12/06/2018	14/06/2018
SERVAIR ABIDJAN CI	98,97	081-2018 BRVMDG	04/06/2018	18/06/2018	20/06/2018
ECOBANK CI	1 844	080-2018 BRVMDG	01/06/2018	20/06/2018	22/06/2018
NSIA BANQUE CI	466,1	085-2018 BRVMDG	07/06/2018	21/06/2018	25/06/2018
BICI CI	213,56	092-2018 BRVMDG	18/06/2018	28/06/2018	02/07/2018
CORIS BANK INTERNATIONAL BF	336	096-2018 BRVMDG	21/06/2018	03/07/2018	05/07/2018
UNIWAX CI	173,70	103-2018 BRVMDG	29/06/2018	11/07/2018	13/07/2018
SGB CI	585	102-2018 BRVMDG	29/06/2018	13/07/2018	17/07/2018
CIE CI	31,95	111-2018 BRVMDG	06/07/2018	18/07/2018	20/07/2018
SOGB CI	432	100-2018 BRVMDG	27/06/2018	19/07/2018	23/07/2018
VIVO ENERGY CI	42,86	107-2018 BRVMDG	04/07/2018	19/07/2018	23/07/2018
BERNABE CI	63	109-2018 BRVMDG	05/07/2018	23/07/2018	25/07/2018
TOTAL SN	56,25	116-2018 BRVMDG	13/07/2018	25/07/2018	27/07/2018
CFAO MOTORS CI	9,90	117-2018 BRVMDG	13/07/2018	25/07/2018	27/07/2018
FILTISAC CI	161,27	125-2018 BRVMDG	30/07/2018	13/08/2018	16/08/2018
SMB CI	450	130-2018 BRVMDG	13/08/2018	27/08/2018	29/08/2018
SODECI	270	131-2018 BRVMDG	13/08/2018	27/08/2018	29/08/2018
TRACTAFRIC MOTORS CI	3 839	132-2018 BRVMDG	16/08/2018	29/08/2018	31/08/2018
PALM CI	253,47	142-2018 BRVMDG	10/09/2018	20/09/2018	24/09/2018
SAPH CI	78	143-2018 BRVMDG	13/09/2018	25/09/2018	27/09/2018
SUCRIVOIRE CI	72	141-2018 BRVMDG	10/09/2018	26/09/2018	28/09/2018
TOTAL CI	103,45	144-2018 BRVMDG	14/09/2018	26/09/2018	28/09/2018

OPCVM: FONDS COMMUNS DE PLACEMENT ET SOCIETES D'INVESTISSEMENT A CAPITAL VARIABLE

lundi 17 septembre 2018

Sociétés de gestion	Dépositaire	OPCVM	Catégorie	Valeur Liquidative									
				Origine	Précédente		Actuelle		Variation				
					Valeur	Date	Valeur	Date	Date	%	Précédent		
<b>QUOTIDIENNES</b>													
AFRICABOURSE ASSET MANAGEMENT	AFRICABOURSE SA	FCP AAM CAPITAL SUR	OCT	5 000	6 551,36	13/09/2018	6 551,79	14/09/2018	10/10/2012	31,04%	0,01%		
		FCP AAM EPARGNE CROISSANCE	D	5 000	5 863,75	13/09/2018	5 863,04	14/09/2018	19/11/2012	17,26%	-0,01%		
		FCP AAM OBLIGATIS	OMLT	5 000	6 934,30	13/09/2018	6 933,42	14/09/2018	12/09/2012	38,67%	-0,01%		
		FCP AAM EPARGNE ACTION	A	5 000	3 423,16	13/09/2018	3 413,10	14/09/2018	16/01/2017	-31,74%	-0,29%		
AFRICAM SA	SBIF	FCP EXPANSIO	D	5 000	7 832,28	13/09/2018	7 835,04	14/09/2018	01/01/2013	56,70%	0,04%		
		FCP SECURITAS	OMLT	5 000	5 887,36	13/09/2018	5 887,72	14/09/2018	01/01/2013	17,75%	0,01%		
		FCP VALORIS	A	5 000	6 285,23	13/09/2018	6 268,31	14/09/2018	01/01/2013	25,37%	-0,27%		
ATLANTIC ASSET MANAGEMENT	ATLANTIQUE FINANCE	FCP ATLANTIQUE CROISSANCE	D	5 000	4 692,51	29/08/2018	ND	ND	30/05/2015	-	-		
		FCP ATLANTIQUE SECURITE	OMLT	5 000	5 246,27	29/08/2018	ND	ND	30/05/2015	-	-		
BNI GESTION	BNI FINANCES	FCP CAPITAL CROISSANCE	D	10 000	18 818,00	19/08/2015	ND	ND	01/01/2009	-	-		
		FCP DYNAMIC SAVINGS	D	10 000	10 197,00	19/08/2015	ND	ND	06/06/2014	-	-		
BOA ASSET MANAGEMENT	BOA CAPITAL SECURITIES	FCP Emergence	D	5 000	6 607,22	05/09/2018	ND	ND	01/02/2010	-	-		
		FCP Tresor Monea	OCT	25 000 000	30 610 211,78	05/09/2018	ND	ND	01/12/2013	-	-		
BRM ASSET MANAGEMENT	BRM	FCP "BRM DYNAMIQUE"	D	10 000	12 923,13	08/09/2014	ND	ND	12/03/2009	-	-		
		FCP "BRM OBLIGATAIRE"	D	10 000	12 057,50	17/10/2014	ND	ND	12/03/2009	-	-		
		FCP ACTIONS PHARMACIE	A	1000	975,24	13/09/2018	974,32	14/09/2018	25/07/14	-2,57%	-0,09%		
CGF GESTION	CGF BOURSE	FCP AL BARAKA	A	1000	1 022,10	13/09/2018	1 022,38	14/09/2018	01/03/17	2,24%	0,03%		
		FCP ASSUR SENEGAL	D	1000000	1 173 245,34	13/09/2018	1 172 700,05	14/09/2018	06/07/14	17,27%	-0,05%		
		FCP PLACEMENT AVANTAGE	D	1000	1 404,19	13/09/2018	1 403,75	14/09/2018	29/03/13	40,37%	-0,03%		
		FCP PLACEMENT CROISSANCE	D	1000	1 213,99	13/09/2018	1 210,17	14/09/2018	29/03/13	21,02%	-0,31%		
		FCP HORIZON	D	1000	1 641,99	13/09/2018	1 638,28	14/09/2018	27/06/09	63,83%	-0,23%		
		FCP PLACEMENT QUIETUDE	OMLT	1000	1 285,11	13/09/2018	1 285,50	14/09/2018	29/03/13	28,55%	0,03%		
		FCP LIQUIDITE-OPTIMUM	OMLT	10000	10 346,06	13/09/2018	10 346,29	14/09/2018	01/10/17	3,46%	0,002%		
		FCP BNDE VALEURS	A	1000	1 072,10	13/09/2018	1 072,00	14/09/2018	02/09/16	7,20%	-0,009%		
		FCP CORIS ACTIONS	A	5 000	4 933,56	26/02/2018	ND	ND	11/11/2014	-	-		
		FCP CORIS PERFORMANCE	D	5 000	5 254,01	26/02/2018	ND	ND	11/11/2014	-	-		
OAM S.A	SGI TOGO	FCP-1 OPTI PLACEMENT	A	5 000	12 355,75	13/09/2018	12 337,53	14/09/2018	01/02/2002	146,75%	-0,15%		
		FCP-2 OPTI REVENU	OMLT	5 000	6 801,46	13/09/2018	6 801,94	14/09/2018	01/02/2002	36,04%	0,01%		
		FCP-3 OPTI CAPITAL	D	5 000	16 321,63	13/09/2018	16 325,08	14/09/2018	24/01/2003	226,50%	0,02%		
SOGESPAR	SOGEBOURSE	FCP SOGEAVENIR	D	500	1 520,00	13/09/2018	1 511,00	14/09/2018	01/10/2002	202,20%	-0,59%		
		FCP SOGEDEFI	D	4 888	3 792,00	13/09/2018	3 767,00	14/09/2018	23/12/2014	-22,93%	-0,66%		
		FCP SOGEDYNAMIQUE	A	4 888	3 613,00	13/09/2018	3 595,00	14/09/2018	23/12/2014	-26,45%	-0,50%		
		FCP SOGEPRIVILLEGE	D	4 888	4 079,00	13/09/2018	4 059,00	14/09/2018	23/12/2014	-16,96%	-0,49%		
		FCP SOGSECURITE	OMLT	4 888	4 937,00	13/09/2018	4 937,00	14/09/2018	23/12/2014	1,00%	0,00%		
		FCP SOGEVALOR	A	1 000	3 468,00	13/09/2018	3 453,00	14/09/2018	04/06/2002	245,30%	-0,43%		
SOAGA-SA	SGI-BOA CAPITAL SECURITIES	FCP SOAGA EPARGNE ACTIVE	D	10 000	8 580,77	13/09/2018	8 593,91	14/09/2018	28/10/2016	-14,06%	0,15%		
		SICAV Abdou DIOUF	D	10 000 000	14 443 526,48	13/09/2018	14 443 366,85	14/09/2018	01/12/2003	44,43%	0,00%		
		FCP SOAGA EPARGNE SERENITE	OMLT	10 000	10 665,33	13/09/2018	10 666,27	14/09/2018	28/10/2016	6,66%	0,01%		
SAPHIR ASSET MANAGEMENT	SGI BENIN	FCP SAPHIR DYNAMIQUE	D	5 000	5 036,56	13/09/2018	5 035,79	14/09/2018	28/08/2017	0,72%	-0,02%		
		FCP SAPHIR QUIETUDE	OMLT	5 000	5 579,41	13/09/2018	5 580,19	14/09/2018	28/08/2017	11,60%	0,01%		
<b>HEBDOMADAIRES</b>													
BNI GESTION	BNI FINANCES	FCP BNI RETRAITE	D	2 500	3 814,00	06/08/2015	3 855,00	13/08/2015	11/05/2012	54,20%	1,07%		
		FCP INITIATIVES SOLIDARITE	D	2 500	5 586,00	24/07/2015	5 687,00	05/08/2015	01/08/2013	127,84%	1,81%		
		FCP SODEFOR COMPLEMENTAIRE RETRAITE	D	2 500	7 107,00	24/07/2015	7 295,00	06/08/2015	04/01/2010	191,80%	2,65%		
PhoenixAfrica Asset Management	Phoenix Capital Management	FCP PAM ACTIONS	A	10 000	9 339,46	06/09/2018	9 220,35	13/09/2018	13/12/2017	-7,80%	-1,28%		
		FCP PAM DIVERSIFIE EQUILIBRE	D	10 000	10 114,99	06/09/2018	10 038,21	13/09/2018	13/12/2017	0,38%	-0,76%		
		FCP PAM DIVERSIFIE OBLIGATIONS	D	10 000	10 420,35	06/09/2018	10 417,19	13/09/2018	13/12/2017	-4,17%	-0,03%		
BOA ASSET MANAGEMENT	BOA CAPITAL SECURITIES	FCP Global Investors	D	25 000	26 224,52	24/08/2018	26 417,06	31/08/2018	01/12/2012	5,67%	0,73%		
		FCP Boa Obligations	OMLT	10 000	10 827,91	24/08/2018	10 837,76	31/08/2018	Mars. 2017	8,38%	0,09%		
		FCP Boa Actions	A	10 000	9 343,87	24/08/2018	9 398,55	31/08/2018	Jul. 2017	-6,01%	0,59%		
BRM ASSET MANAGEMENT CGF GESTION	IMPAXIS CGF BOURSE	FCP "SDE"	D	1 000	2 083,36	05/09/2014	ND	ND	14/03/2011	-	-		
		FCPCR SONATEL	D	1 000	6 463,42	06/09/2018	6 348,86	13/09/2018	12/02/2004	534,89%	-1,77%		
		FCP FORCE PAD	D	1 000	1 263,24	05/09/2018	1 258,20	12/09/2018	16/02/2014	25,82%	-0,40%		
		FCPE SINI GNESIGUI	D	1 000	1 302,88	04/09/2018	1 291,95	11/09/2018	25/02/2014	29,19%	-0,84%		
		FCPE DP WORLD DAKAR	D	1 000	1 078,20	03/09/2018	1 077,25	10/09/2018	04/10/2016	7,72%	-0,09%		
EDC Asset Management	EDC Investment Corporation	FCP ECOBANK UEMOA DIVERSIFIE	D	5 000	7 471,00	05/09/2018	7 377,00	12/09/2018	19/09/2007	47,54%	-1,26%		
		FCP ECOBANK UEMOA OBLIGATAIRE	OMLT	20 000 000	20 787 010,00	05/09/2018	20 804 520,00	12/09/2018	01/01/2018	-4,02%	0,08%		
		FCP ECOBANK UEMOA RENDEMENT	OMLT	1 000 000	1 439 473,00	05/09/2018	1 432 437,00	12/09/2018	10/10/2007	43,24%	-0,49%		
		FCP ECOBANK ACTIONS UEMOA	A	5 000	3 318,00	05/09/2018	3 229,00	12/09/2018	20/04/2016	-35,42%	-2,68%		
BRIDGE ASSET MANAGEMENT	BRIDGE SECURITIES	FCP BRIDGE INSTITUTIONNEL	DIVERSIFIE	25 000 000	25 115 331,42	16/02/2018	25 123 507,60	23/02/2018	02/11/2017	0,49%	0,03%		
SGO MALI FINANCE ATTJARI ASSET MANAGEMENT	SGI MALI SGI AFRICAINE DE BOURSE	FCPE ORANGE MALI	D	10 000	22 357,67	05/09/2018	22 325,81	12/09/2018	03/09/2012	123,26%	-0,14%		
		ATTJARI OBLIG	OMLT	10000	12108,09	07/09/2018	12113,44	14/09/2018	13/07/2012	21,13%	0,04%		
		ATTJARI LIQUIDITE	OCT	10000	11217,57	07/09/2018	11221,44	14/09/2018	30/08/2013	12,21%	0,03%		
		ATTJARI HORIZON	OMLT	10000	12303,55	07/09/2018	12307,72	14/09/2018	30/08/2013	23,08%	0,03%		
		ATTJARI ACTIONS	A	10000	9012,14	07/09/2018	8805,82	14/09/2018	21/05/2015	-11,94%	-2,29%		
		ATTJARI DIVERSIFIE	D	10000	11443,3	07/09/2018	11396,01	14/09/2018	21/05/2015	13,96%	-0,41%		
		ATTJARI INVEST	OMLT	10000	11278,47	07/09/2018	11288,78	14/09/2018	21/01/2016	12,89%	0,09%		
		ATTJARI PATRIMOINE	OMLT	10000	11291,67	07/09/2018	11 300,13	14/09/2018	21/01/2016	13,00%	0,07%		
		RNI GFSTION	BNI FINANCES	FCP CNRA	D	2 500	4 308,00	30/06/2015	3 133,00	14/08/2015	29/10/2013	25,32%	-27,27%
				FCP KARIMA ETHIOUE	D	1 000	1 366,00	03/07/2015	1 458,00	03/08/2015	22/05/2013	45,80%	6,73%
<b>MENSUELLES</b>													