

<b>BRVM 10</b>	<b>188,40</b>
Variation Jour	↓ -0,02 %
Variation annuelle	↓ -14,23 %



# BULLETIN OFFICIEL DE LA COTE

N° 172

mercredi 12 septembre 2018

Site : www.brvm.org

<b>BRVM Composite</b>	<b>198,72</b>
Variation Jour	↓ -0,26 %
Variation annuelle	↓ -18,24 %

Evolution des indices

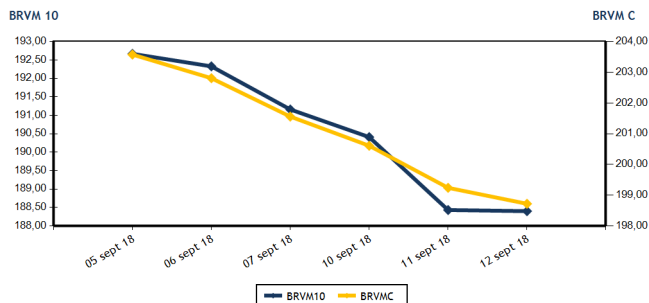

Volumes et valeurs transigés

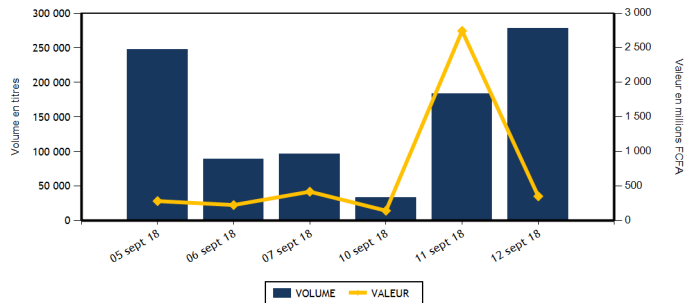

Actions	Niveau	Evol. Jour
Capitalisation boursière (FCFA)	5 589 118 461 760	-0,26 %
Volume échangé	275 189	50,01 %
Valeur transigée (FCFA)	326 450 117	-88,11 %
Nombre de titres transigés	36	5,88 %
Nombre de titres en hausse	7	-36,36 %
Nombre de titres en baisse	17	21,43 %
Nombre de titres inchangés	12	33,33 %

Obligations	Niveau	Evol. Jour
Capitalisation boursière (FCFA)	3 291 107 803 744	0,00 %
Volume échangé	2 700	
Valeur transigée (FCFA)	26 818 000	
Nombre de titres transigés	2	
Nombre de titres en hausse	0	
Nombre de titres en baisse	1	
Nombre de titres inchangés	1	

**PLUS FORTES HAUSSES**

Titres	Cours	Evol. Jour	Evol. annuelle
ONATEL BF (ONTBF)	3 745	7,00 %	-21,65 %
BOLLORE (SDSC)	3 100	3,33 %	-37,88 %
UNIWAX CI (UNXC)	2 965	1,89 %	-30,56 %
BERNABE CI (BNBC)	2 200	1,85 %	-29,03 %
UNILEVER CI (UNLC)	12 980	1,41 %	52,71 %

**PLUS FORTES BAISES**

Titres	Cours	Evol. Jour	Evol. annuelle
SMB CI (SMBC)	18 040	-7,49 %	136,75 %
BANK OF AFRICA SENEGAL (BOAS)	2 200	-6,38 %	-12,00 %
BANK OF AFRICA CI (BOAC)	3 600	-5,26 %	-26,53 %
SITAB CI (STBC)	1 850	-4,88 %	-48,61 %
SUCRIVOIRE (SCRC)	960	-4,00 %	-15,79 %

**INDICES SECTORIELS**

Base = 100 au 14 juin 1999	Nombre de sociétés	Valeur	Evol. Jour	Evol. annuelle	Volume	Valeur	PER moyen
BRVM - INDUSTRIE	12	68,93	-1,09 %	-33,08 %	4 294	10 958 310	18,20
BRVM - SERVICES PUBLICS	4	602,29	-0,16 %	-14,63 %	9 888	140 556 975	19,28
BRVM - FINANCES	14	73,09	-0,45 %	-16,53 %	231 644	122 627 432	7,33
BRVM - TRANSPORT	2	749,55	3,29 %	-37,68 %	1 210	3 584 040	12,84
BRVM - AGRICULTURE	5	137,64	-0,86 %	-24,98 %	6 911	11 554 860	8,94
BRVM - DISTRIBUTION	7	279,99	-0,25 %	-17,76 %	21 239	37 167 615	15,78
BRVM - AUTRES SECTEURS	1	364,00	0,00 %	63,89 %	3	885	4,52
BRVM - PETITES CAPITALISATIONS	-	-	-	-	-	-	-

Indicateurs	1er et 2è Comp.	BRVM PC
PER moyen du marché	12,43	
Taux de rendement moyen du marché	6,79	
Taux de rentabilité moyen du marché	7,16	
Nombre de sociétés cotées	45	
Nombre de lignes obligataires	42	
Volume moyen annuel par séance	6 552,00	
Valeur moyenne annuelle par séance	10 377 132,37	

Indicateurs	1er et 2è Comp.	BRVM PC
Ratio moyen de liquidité	16,98	
Ratio moyen de satisfaction	33,81	
Ratio moyen de tendance	199,18	
Ratio moyen de couverture	50,21	
Taux de rotation moyen du marché	0,03	
Prime de risque du marché	2,05	
Nombre de SGI participantes	26	

**Définitions**

Volume moyen annuel par séance = Valeur annuel échangé / nombre de séances  
 Valeur moyenne annuelle par séance = Valeur annuelle échangée / nombre de séances  
 Ratio moyen de liquidité = Moyenne des ratios de liquidité (Titres échangés / Volume des ordres de vente)  
 Ratio moyen de satisfaction = Moyenne des ratios de satisfaction (Titres échangés / Volume des ordres d'achat)  
 Ratio moyen de tendance = Moyenne des ratios de tendance (Volume des ordres d'achat / Volume des ordres de vente)  
 Ratio moyen de couverture = Moyenne des ratios de couverture (Volume des ordres de vente / Volume des ordres d'achat)

Taux moyen de rotation = moyenne des taux de rotation des actions cotées (volume transigé / capi flottante)  
 PER moyen du marché = moyenne des PER des actions cotées ayant un PER positif  
 Taux de rendement moyen = moyenne des taux de rendement des actions cotées ayant distribué un dividende  
 Taux de rentabilité moyen = moyenne des taux de rentabilité des actions cotées  
 Prime de risque du marché = (1 / le PER moyen du marché) - le taux de référence actuel des emprunts d'Etat



BRVM - BOURSE REGIONALE DES VALEURS MOBILIERES  
 BRVM - Société Anonyme au capital de 3.062.040.000 CFA - RC : CI - ABJ - 1997 - B - 208435 - CC : 9819725 - E  
 Siège Social : Abidjan - CÔTE D'IVOIRE. Adresse : 18, Rue Joseph ANOMA (Rue des Banques) - Abidjan  
 Tél : +225 20 32 66 85 / 86, Fax : +225 20 32 66 84, Mail : brvm@brvm.org, Site Web : www.brvm.org

**MARCHE DES ACTIONS**

Symbole	Titre	Cours Précédent	Cours du jour		Variation jour	Séance de cotation		Cours Référence	Variation de l'année précédente	Dernier dividende payé		Rdt. Net	PER
			Ouv.	Clôt.		Volume	Valeur			Montant net	Date		
<b>SECTEUR - INDUSTRIE</b>		<b>68,93</b>	<b>points</b>		<b>↓</b>	<b>-1,09 %</b>							
CABC	SICABLE CI	1 175	1 180	1 185	0,85 %	148	175 355	1 185	7,24 %	100,00	31-mai-18	8,44 %	7,16
FTSC	FILTISAC CI	2 610	2 580	2 600	-0,38 %	410	1 042 380	2 600	-47,21 %	161,27	16-août-18	6,20 %	14,71
NEIC	NEI-CEDA CI	180	NC	NC	0,00 %			180	386,49 %	9,00	28-juin-01		4,55
NTLC	NESTLE CI	1 620	1 590	1 590	-1,85 %	1	1 590	1 590	-16,32 %	31,50	12-août-11		
SEMC	CROWN SIEM CI	13 525	NC	NC	0,00 %			13 525	-2,52 %	676,80	29-sept.-17	5,00 %	56,94
SIVC	AIR LIQUIDE CI	470	470	470	0,00 %	700	329 000	470	17,50 %	63,00	29-sept.-17	13,40 %	
SLBC	SOLIBRA CI	62 000	NC	NC	0,00 %			62 000	-50,40 %	2 322,00	14-juin-18	3,75 %	24,01
SMBC	SMB CI	19 500	19 500	18 040	-7,49 %	24	435 880	18 040	136,75 %	450,00	29-août-18	2,49 %	4,68
STBC	SITAB CI	1 945	1 850	1 850	-4,88 %	3	5 550	1 850	-48,61 %	206,20	19-juin-17	11,15 %	
TTRC	TRITURAF CI-Ste en Liquidation	490	SP	SP	0,00 %			490	0,00 %	1 440,00	19-juil.-02		
UNLC	UNILEVER CI	12 800	12 900	12 980	1,41 %	5	64 660	12 980	52,71 %	1 233,00	9-juil.-12		
UNXC	UNIWAX CI	2 910	2 965	2 965	1,89 %	3 003	8 903 895	2 965	-30,56 %	173,70	13-juil.-18	5,86 %	15,33
<b>TOTAL</b>						<b>4 294</b>	<b>10 958 310</b>						<b>18,20</b>
<b>SECTEUR - SERVICES PUBLICS</b>		<b>602,29</b>	<b>points</b>		<b>↓</b>	<b>-0,16 %</b>							
CIEC	CIE CI	1 605	1 600	1 595	-0,62 %	2 020	3 231 900	1 595	-24,05 %	31,95	20-juil.-18	2,00 %	44,95
ONTBF	ONATEL BF	3 500	3 600	3 745	7,00 %	1 464	5 456 925	3 745	-21,65 %	363,96	6-juin-18	9,72 %	9,00
SDCC	SODE CI	3 945	NC	NC	0,00 %			3 945	-33,25 %	270,00	29-août-18	6,84 %	13,04
SNTS	SONATEL SN	20 700	20 700	20 500	-0,97 %	6 404	131 868 150	20 500	-12,77 %	1 500,00	23-mai-18	7,32 %	10,14
<b>TOTAL</b>						<b>9 888</b>	<b>140 556 975</b>						<b>19,28</b>
<b>SECTEUR - FINANCES</b>		<b>73,09</b>	<b>points</b>		<b>↓</b>	<b>-0,45 %</b>							
BICC	BICI CI	4 885	4 875	4 875	-0,20 %	8	39 000	4 875	-42,58 %	213,56	2-juil.-18	4,38 %	8,75
BOAB	BANK OF AFRICA BN	4 595	4 505	4 580	-0,33 %	434	1 956 400	4 580	-38,52 %	407,00	15-mai-18	8,89 %	6,23
BOABF	BANK OF AFRICA BF	4 485	4 450	4 500	0,33 %	65	289 500	4 500	-37,06 %	358,00	7-mai-18	7,96 %	6,57
BOAC	BANK OF AFRICA CI	3 800	3 700	3 600	-5,26 %	12 958	47 212 700	3 600	-26,53 %	295,00	6-juin-18	8,19 %	6,64
BOAM	BANK OF AFRICA ML	2 450	2 450	2 400	-2,04 %	240	581 000	2 400	-53,85 %	290,00	31-mai-18	12,08 %	4,93
BOAN	BANK OF AFRICA NG	4 000	4 000	4 000	0,00 %	58	232 000	4 000	-19,19 %	379,00	31-mai-18	9,48 %	7,14
BOAS	BANK OF AFRICA SENEGAL	2 350	2 300	2 200	-6,38 %	1 185	2 627 905	2 200	-12,00 %	160,00	2-mai-18	7,27 %	5,22
CBIBF	CORIS BANK INTERNATIONAL	8 100	8 050	8 100	0,00 %	472	3 799 960	8 100	-19,00 %	336,00	5-juil.-18	4,15 %	13,24
ECOC	ECOBANK COTE D'IVOIRE	23 485	23 100	23 485	0,00 %	573	13 192 105	23 485	-20,87 %	1 844,00	22-juin-18	7,85 %	9,74
ETIT	ECOBANK TRANS. INCORP. TG	22	23	22	0,00 %	207 386	4 562 992	22	29,41 %	1,21	28-avr.-17	5,49 %	3,13
NSBC	NSIA BANQUE COTE D'IVOIRE	7 600	7 500	7 600	0,00 %	3 743	28 299 425	7 600	-21,33 %	466,10	25-juin-18	6,13 %	9,01
SAFC	SAFCA CI	5 500	NC	NC	0,00 %			5 500	-49,54 %	576,00	29-juil.-11		
SGBC	SGB CI	10 780	10 705	10 750	-0,28 %	905	9 687 700	10 750	-6,93 %	585,00	17-juil.-18	5,44 %	8,44
SIBC	SOCIETE IVOIRIENNE DE BANQUE	2 830	2 800	2 830	0,00 %	3 617	10 146 745	2 830	-16,76 %	189,00	8-juin-18	6,68 %	6,28
<b>TOTAL</b>						<b>231 644</b>	<b>122 627 432</b>						<b>7,33</b>
<b>SECTEUR - TRANSPORT</b>		<b>749,55</b>	<b>points</b>		<b>↑</b>	<b>3,29 %</b>							
SDSC	BOLLORE	3 000	2 940	3 100	3,33 %	1 210	3 584 040	3 100	-37,88 %	182,00	30-mai-18	5,87 %	12,84
SVOC	MOVIS CI	2 650	NC	NC	0,00 %			2 650	-17,32 %	270,00	5-juil.-99		
<b>TOTAL</b>						<b>1 210</b>	<b>3 584 040</b>						<b>12,84</b>

**MARCHE DES ACTIONS**

Symbole	Titre	Cours Précédent	Cours du jour		Variation jour	Séance de cotation		Cours Référence	Variation de l'année précédente	Dernier dividende payé		Rdt. Net	PER
			Ouv.	Clôt.		Volume	Valeur			Montant net	Date		
<b>SECTEUR - AGRICULTURE</b>		<b>137,64</b>	<b>points</b>		<b>↓ -0,86 %</b>								
PALC	PALM CI	3 240	3 240	3 200	-1,23 %	1 740	5 602 960	3 200	-41,82 %	120,30	29-sept.-17	3,76 %	5,68
SCRC	SUCRIVOIRE	1 000	1 000	960	-4,00 %	4 717	4 634 525	960	-15,79 %	137,25	29-sept.-17	14,30 %	5,98
SICC	SICOR CI	3 530	NC	NC	0,00 %			3 530	-10,63 %	1 919,00	25-sept.-00		21,06
SOGC	SOGB CI	2 920	2 920	2 900	-0,68 %	378	1 101 625	2 900	-30,95 %	432,00	23-juil.-18	14,90 %	6,01
SPHC	SAPH CI	3 000	2 825	3 000	0,00 %	76	215 750	3 000	-3,07 %	116,20	13-juin-14		5,96
<b>TOTAL</b>						<b>6 911</b>	<b>11 554 860</b>						<b>8,94</b>
<b>SECTEUR - DISTRIBUTION</b>		<b>279,99</b>	<b>points</b>		<b>↓ -0,25 %</b>								
ABJC	SERVAIR ABIDJAN CI	1 200	1 200	1 200	0,00 %	25	30 000	1 200	-40,00 %	98,97	20-juin-18	8,25 %	13,19
BNBC	BERNABE CI	2 160	2 160	2 200	1,85 %	1 025	2 254 000	2 200	-29,03 %	63,00	25-juil.-18	2,86 %	6,87
CFAC	CFAO MOTORS CI	580	580	575	-0,86 %	244	140 350	575	-45,57 %	9,90	27-juil.-18	1,72 %	25,64
PRSC	TRACTAFRIC MOTORS CI	130 000	NC	NC	0,00 %			130 000	-54,95 %	3 839,00	31-août-18	2,95 %	30,47
SHEC	VIVO ENERGY CI	940	940	940	0,00 %	280	263 200	940	4,44 %	42,86	23-juil.-18	4,56 %	11,83
TTLC	TOTAL CI	1 800	1 795	1 795	-0,28 %	18 050	32 129 750	1 795	-35,43 %	97,00	30-juin-17	5,40 %	10,84
TTLS	TOTAL SN	1 480	1 480	1 480	0,00 %	1 615	2 350 315	1 480	-22,11 %	56,25	27-juil.-18	3,80 %	11,60
<b>TOTAL</b>						<b>21 239</b>	<b>37 167 615</b>						<b>15,78</b>
<b>AUTRES SECTEURS</b>		<b>364,00</b>	<b>points</b>		<b>→ 0,00 %</b>								
STAC	SETAO CI	295	295	295	0,00 %	3	885	295	63,89 %				4,52
<b>TOTAL</b>						<b>3</b>	<b>885</b>						<b>4,52</b>
<b>TOTAL - Marché des actions</b>						<b>275 189</b>	<b>326 450 117</b>						

**MARCHE DES DROITS**

Symbole	Titre	Cours Précédent	Cours du jour		Variation jour	Séance de cotation		Cours Référence	Variation depuis l'origine	Parité	Periode de négociation	
			Ouv.	Clôt.		Volume	Valeur				Début	fin
<b>TOTAL</b>												
<b>TOTAL - Marché des droits</b>												

**TROISIEME COMPARTIMENT - BRVM PETITES CAPITALISATIONS**

Symbole	Titre	Cours Précédent	Cours du jour		Variation jour	Séance de cotation		Cours Référence	Variation depuis l'origine
			Ouv.	Clôt.		Volume	Valeur		
<b>TOTAL</b>									
<b>TOTAL - 3ème Compartiment - BRVM PC</b>									

**Légende:**  
 (d) Ex-dividende  
 Cours du jour: Ouv.: Ouverture Clôt.: Clôture Moy.: Moyen  
 Mentions : NC: Non Coté Ex-c: Ex-coupon Ex-d: Ex-droit SP: Suspendu Val-T: Valeur Théorique  
 PER = Cours / BNPA selon les données disponibles Rdt. Net: Rendement net (DNPA / Cours)  
 Comp.: 1 - Premier Compartiment 2 - Second Compartiment 3 - Compartiment de croissance  
 Ratio de liquidité = Titres échangés / Volume des ordres de vente  
 : Progression de l'indice sectoriel : Stabilité de l'indice sectoriel : Recul de l'indice sectoriel

**MARCHE DES OBLIGATIONS**

Symbole	Titre	Valeur nominale	Cours Précédent	Cours du jour	Cours Référence	Séance de cotation	Coupon couru	Coupon d'intérêt	Montant net	Eché.	Type Amort
<b>OBLIGATIONS D'ETAT</b>											
EOM.01	ETAT DU MALI 6.20% 2016-2023	8 333	8 333	NC	8 333		158,53	A	516,65	23-mai-19	ACD
EOM.02	Etat du Mali 6.50% 2017-2024	10 000	10 000	NC	10 000		258,22	A	650,00	20-avr.-19	AC
EOS.04	ETAT SENEGAL 6.70% 2012-2019	4 000	4 000	NC	3 999.60		199,72	A	268,00	14-déc.-18	ACD
EOS.05	ETAT SENEGAL 6.50% 2013-2023	10 000	10 000	NC	10 000		79,48	S	325,00	29-janv.-19	ACD
EOS.06	ETAT SENEGAL 6.50% 2014-2021	7 000	7 000	NC	7 000		133,53	S	227,50	27-nov.-18	ACD
EOS.07	ETAT SENEGAL 6.30% 2015-2025	10 000	10 000	NC	10 000		189,86	S	317,59	25-nov.-18	ACD
TPBF.03	TPBF 6,50% 2013-2020	10 000	10 000	NC	10 000		187,23	S	325,00	29-nov.-18	ACD
TPBF.04	TPBF 6.50% 2017-2027	10 000	10 000	NC	10 000		76,58	S	327,67	31-janv.-19	ACD
TPBF.05	TPBF 6,50% 2017-2024	10 000	9 999	NC	9 999		133,20	S	325,00	29-déc.-18	ACD
TPBF.06	TPBF 6.50% 2018-2025	10 000	10 000	NC	10 000		176,30	S	325,89	5-déc.-18	ACD
TPBJ.01	TPBJ 6.50% 2017-2027	10 000	10 000	NC	10 000		281,37	A	650,00	7-avr.-19	ACD
TPCI.015	TPCI 6.30% 2013-2018	10 000	10 000	NC	10 000		173,85	S	315,00	3-déc.-18	ACD
TPCI.016	TPCI 6.55% 2014-2022	10 000	10 012	NC	10 012		206,37	A	655,00	20-mai-19	ACD
TPCI.017	TPCI 3% 2014-2024	10 000	10 000	NC	10 000		69,67	S	150,00	19-déc.-18	ACD
TPCI.018	TPCI 5.85% 2014-2021	10 000	10 000	NC	10 000		135,86	S	292,50	19-déc.-18	ACD
TPCI.019	TPCI 5.99% 2015-2025	10 000	9 800	9 800	9 800	700	6 860 000	A	599,00	14-mai-19	ACD
TPCI.020	TPCI 5.85% 2015-2022	10 000	10 000	NC	10 000		255,74	S	292,50	5-oct.-18	ACD
TPCI.021	TPCI 6% 2016-2028	10 000	10 000	NC	10 000		258,08	A	600,00	8-avr.-19	ACD
TPCI.022	TPCI 5.90% 2016-2026	10 000	10 000	NC	10 000		143,86	A	590,00	15-juin-19	ACD
TPCI.023	TPCI 5.90% 2016-2026	10 000	10 000	NC	10 000		483,32	A	590,00	17-nov.-18	ACD
TPCI.024	TPCI 6.25% 2017-2029	10 000	9 990	NC	9 990		281,76	S	312,50	30-sept.-18	ACD
TPCI.025	TPCI 5,95% 2017-2024 A	10 000	10 000	NC	10 000		229,22	S	297,50	24-oct.-18	ACD
TPCI.026	TPCI 5,95% 2017-2024 B	10 000	10 000	NC	10 000		202,11	S	297,50	10-nov.-18	ACD
TPTG.01	TPTG 6,90% 2018-2023	10 000	9 999	9 979	9 979	2 000	19 958 000	S	345,00	26-janv.-19	AC
<b>TOTAL</b>						<b>2 700</b>	<b>26 818 000</b>				
<b>OBLIGATIONS REGIONALES</b>											
BIDC.03	BIDC-EBID 6.50% 2014-2021	10 000	10 000	NC	10 000		296,74	S	325,00	28-sept.-18	ACD
BIDC.04	BIDC-EBID 6.10% 2017-2027	10 000	9 996	NC	9 996		147,07	A	610,00	16-juin-19	ACD
BOAD.011	BOAD 5.95% 2012-2019	10 000	10 000	NC	10 000		309,73	A	595,00	6-mars-19	ACD
BOAD.012	BOAD 5.95% 2014-2021	10 000	10 000	NC	10 000		423,84	A	595,00	26-déc.-18	ACD
CRRH.01	CRRH-UEMOA 6.10% 2012-2022	10 000	10 000	NC	10 000		49,73	S	305,00	13-févr.-19	AC
CRRH.02	CRRH-UEMOA 6.10% 2012-2024	10 000	10 000	NC	10 000		94,48	S	305,00	17-janv.-19	AC
CRRH.03	CRRH-UEMOA 6% 2013-2023	10 000	10 000	NC	10 000		227,87	S	300,00	26-oct.-18	AC
CRRH.04	CRRH-UEMOA 6% 2014-2024	10 000	9 950	NC	9 950		121,31	S	300,00	30-déc.-18	AC
CRRH.05	CRRH-UEMOA 5.85% 2015-2025	10 000	10 000	NC	10 000		112,19	S	294,90	4-janv.-19	AC
CRRH.06	CRRH-UEMOA 5.85% 2016-2026	10 000	10 000	NC	10 000		112,87	S	292,50	3-janv.-19	ACD
CRRH.07	CRRH-UEMOA 5.95% 2017-2029	9 583	9 583	NC	9 583		182,84	S	285,10	17-nov.-18	AC
SHAF.03	SHELTER AFRIQUE 6.6% 2014-2021	5 000	5 000	NC	5 000		13,56	S	166,36	28-févr.-19	ACD
<b>TOTAL</b>						<b>0</b>	<b>0</b>				
<b>OBLIGATIONS PRIVEES</b>											
ORGT.01	ORAGROUP 6.75% 2013-2019	10 000	10 000	NC	10 000		184,43	S	337,50	4-déc.-18	ACD
SIFC.01	SIFCA 6.90% 2013-2021	10 000	10 000	NC	10 000		64,84	A	676,20	8-août-19	ACD
<b>TOTAL</b>						<b>0</b>	<b>0</b>				
<b>SUKUK ET TITRES ASSIMILES</b>											
SUKCI.S1	SUKUK CI 5.75% 2015-2020	10 000	10 000	NC	10 000		121,39	S	292,29	28-déc.-18	AC
SUKCI.S2	SUKUK CI 5.75% 2016-2023	10 000	10 000	NC	10 000		7,99	S	289,10	7-mars-19	ACD
SUKSN.S2	SUKUK SN 6% 2016-2026	10 000	9 950	NC	9 950		80,00	S	306,67	26-janv.-19	ACD
SUKTG.S1	SUKUK TG 6.5% 2016-2026	10 000	10 000	NC	10 000			S		17-août-18	ACD
<b>TOTAL</b>						<b>0</b>	<b>0</b>				
<b>TOTAL - Marché des obligations</b>						<b>2 700</b>	<b>26 818 000</b>				

Légende :  
 (\*) Ex-Coupon couru (\*\* Ex-marge de profits  
 Cours du jour: Ouv.: Ouverture Clôt.: Clôture Moy.: Moyen  
 Type Amort: Type d'Amortissement IF: In Fine AC: Amortissement Constant AD: Amortissement Dégressif ACD: Amortissement Constant Différé  
 Période: Périodicité de paiement des coupons A: Annuelle S: Semestrielle T: Trimestrielle  
 Eché.: Échéance de paiement des intérêts  
 Mentions: NC: Non Coté Ex-c: Ex-coupon ou Ex-droit SP: Suspendu

## INFORMATIONS

### OPERATIONS EN COURS

Emetteur	Opération
TPBJ	Emprunt obligataire "TPBJ 6.50% 2018-2025"- Première cotation le 25/10/2018

### AVIS

Entité	N°	Nature	Objet
DC/BR	109 - 2018	Païement de dividendes	Païement de dividendes - Exercice 2017 - PALM CI
DC/BR	110 - 2018	Païement de dividendes	Païement de dividendes - Exercice 2017 - SUCRIVOIRE CI

### COMMUNIQUES

Emetteur	N°	Nature	Objet
----------	----	--------	-------

QUANTITES RESIDUELLES

MARCHE DES ACTIONS

Symbole	Titre	Quantité résiduelle à l'achat	Cours Achat / Vente			Quantité résiduelle à la vente	Cours de Référence
ABJC	SERVAIR ABIDJAN CI	254	1,150	/	1,200	363	1 200
BICC	BICI CI	4	4,535	/	4,875	132	4 875
BNBC	BERNABE CI	467	2,160	/	2,200	400	2 200
BOAB	BANK OF AFRICA BN	4	4,505	/	4,570	138	4 580
BOABF	BANK OF AFRICA BF	5	4,400	/	4,495	60	4 500
BOAC	BANK OF AFRICA CI	175	3,550	/	3,600	89	3 600
BOAM	BANK OF AFRICA ML	30	2,350	/	2,400	547	2 400
BOAN	BANK OF AFRICA NG	753	4,000	/			4 000
BOAS	BANK OF AFRICA SENEGAL	1 322	2,200	/	2,300	2 107	2 200
CABC	SICABLE CI	90	1,100	/	1,185	374	1 185
CBIBF	CORIS BANK INTERNATIONAL			/	8,000	52	8 100
CFAC	CFAO MOTORS CI	4 010	565	/	575	266	575
CIEC	CIE CI	20	1,575	/	1,595	80	1 595
ECOC	ECOBANK COTE D'IVOIRE	150	23,000	/	23,485	75	23 485
ETIT	ECOBANK TRANS. INCORP. TG	345 663	21	/	22	97 614	22
FTSC	FILTISAC CI			/	2,600	1 007	2 600
NEIC	NEI-CEDA CI	212	170	/	180	1 351	180
NSBC	NSIA BANQUE COTE D'IVOIRE			/	7,300	916	7 600
N TLC	NESTLE CI	5	1,500	/	1,590	109	1 590
ONTBF	ONATEL BF	1	3,550	/	3,600	108	3 745
PALC	PALM CI	60	3,240	/	3,250	2	3 200
PRSC	TRACTAFRIC MOTORS CI			/	130,000	18	130 000
SAFC	SAFCA CI			/	Marché	15	5 500
SCRC	SUCRIVOIRE	4 330	960	/	1,000	514	960
SDCC	SODE CI			/	3,940	105	3 945
SDSC	BOLLORE	15	2,930	/	3,100	5 096	3 100
SEMC	CROWN SIEM CI			/	13,330	30	13 525
SGBC	SGB CI	19	10,700	/	10,750	548	10 750
SHEC	VIVO ENERGY CI	85	930	/	940	924	940
SIBC	SOCIETE IVOIRIENNE DE BANQUE	15	2,800	/	2,830	880	2 830
SICC	SICOR CI	2	3,530	/			3 530
SIVC	AIR LIQUIDE CI	33 457	470	/	495	942	470
SLBC	SOLIBRA CI	33	60,500	/	62,000	1 257	62 000
SMBC	SMB CI	3	18,040	/	19,500	98	18 040
SNTS	SONATEL SN	20	20,300	/	20,500	15	20 500
SOGC	SOGB CI	1	2,900	/	2,950	620	2 900
SPHC	SAPH CI	185	2,825	/	3,000	43	3 000
STAC	SETAO CI	15	280	/	295	997	295
STBC	SITAB CI			/	1,895	496	1 850
SVOC	MOVIS CI			/	2,645	105	2 650
TTLC	TOTAL CI	8	1,780	/	1,795	510	1 795
TTLS	TOTAL SN	1 000	1,380	/	1,480	153	1 480
TTRC	TRITURAF CI-Ste en Liquidation			/			490
UNLC	UNILEVER CI			/	12,980	39	12 980
UNXC	UNIWAX CI	10	2,960	/	2,980	500	2 965

**QUANTITES RESIDUELLES**

**MARCHE DES DROITS**

Symbole	Titre	Quantité résiduelle à l'achat	Cours Achat / Vente	Quantité résiduelle à la vente	Cours de Référence
---------	-------	-------------------------------	---------------------	--------------------------------	--------------------

**TROISIEME COMPARTIMENT - BRVM PETITES CAPITALISATIONS**

Symbole	Titre	Quantité résiduelle à l'achat	Cours Achat / Vente	Quantité résiduelle à la vente	Cours de Référence
---------	-------	-------------------------------	---------------------	--------------------------------	--------------------

**QUANTITES RESIDUELLES**
**MARCHE DES OBLIGATIONS**

Symbole	Titre	Quantité résiduelle à l'achat	Cours Achat / Vente	Quantité résiduelle à la vente	Cours de Référence
ORGT.O1	ORAGROUP 6.75% 2013-2019		/ 10,000	10	10 000
SIFC.O1	SIFCA 6.90% 2013-2021		/ 10,000	200	10 000
EOM.O1	ETAT DU MALI 6.20% 2016-2023		/		8 333
EOM.O2	Etat du Mali 6.50% 2017-2024		/ 10,000	15	10 000
EOS.O4	ETAT SENEGAL 6.70% 2012-2019		/ 4,000	50	4 000
EOS.O5	ETAT SENEGAL 6.50% 2013-2023		/ 10,000	51	10 000
EOS.O6	ETAT SENEGAL 6.50% 2014-2021		/ 7,175	500	7 000
EOS.O7	ETAT SENEGAL 6.30% 2015-2025		/ 10,000	100	10 000
TPCI.O22	TPCI 5.90% 2016-2026		/ 9,795	30	10 000
TPCI.O23	TPCI 5.90% 2016-2026		/ 10,000	30	10 000
TPCI.O24	TPCI 6.25% 2017-2029		/		9 990
TPCI.O25	TPCI 5,95% 2017-2024 A		/ 10,000	9	10 000
TPCI.O26	TPCI 5,95% 2017-2024 B		/		10 000
TPTG.O1	TPTG 6,90% 2018-2023		/ 10,000	1 334	9 979
TPCI.O16	TPCI 6.55% 2014-2022		/ 10,000	162	10 012
TPCI.O17	TPCI 3% 2014-2024		/		10 000
TPCI.O18	TPCI 5.85% 2014-2021		/		10 000
TPCI.O19	TPCI 5.99% 2015-2025		/ 9,800	22 689	9 800
TPCI.O20	TPCI 5.85% 2015-2022		/		10 000
TPCI.O21	TPCI 6% 2016-2028		/ 9,800	61 700	10 000
TPBF.O3	TPBF 6,50% 2013-2020		/		10 000
TPBF.O4	TPBF 6.50% 2017-2027		/ 10,000	400	10 000
TPBF.O5	TPBF 6,50% 2017-2024		/ 10,000	9	9 999
TPBF.O6	TPBF 6.50% 2018-2025		/		10 000
TPBJ.O1	TPBJ 6.50% 2017-2027		/ 9,900	50 000	10 000
TPCI.O15	TPCI 6.30% 2013-2018		/		10 000
BIDC.O3	BIDC-EBID 6.50% 2014-2021		/		10 000
BIDC.O4	BIDC-EBID 6.10% 2017-2027		/ 9,800	1 657	9 996
BOAD.O11	BOAD 5.95% 2012-2019	1 500	9,700 / 10,000	46	10 000
BOAD.O12	BOAD 5.95% 2014-2021		/		10 000
CRRH.O1	CRRH-UEMOA 6.10% 2012-2022		/		10 000
CRRH.O2	CRRH-UEMOA 6.10% 2012-2024		/		10 000
CRRH.O3	CRRH-UEMOA 6% 2013-2023		/		10 000
CRRH.O4	CRRH-UEMOA 6% 2014-2024		/		9 950
CRRH.O5	CRRH-UEMOA 5.85% 2015-2025		/		10 000
CRRH.O6	CRRH-UEMOA 5.85% 2016-2026		/		10 000
CRRH.O7	CRRH-UEMOA 5.95% 2017-2029		/ 9,583	16	9 583
SHAF.O3	SHELTER AFRIQUE 6.6% 2014-2021		/ 5,000	12	5 000

**SUKUK ET TITRES ASSIMILES**

Symbole	Titre	Quantité résiduelle à l'achat	Cours Achat / Vente	Quantité résiduelle à la vente	Cours de Référence
SUKCI.S1	SUKUK CI 5.75% 2015-2020		/		10 000
SUKCI.S2	SUKUK CI 5.75% 2016-2023		/		10 000
SUKSN.S2	SUKUK SN 6% 2016-2026		/		9 950
SUKTG.S1	SUKUK TG 6.5% 2016-2026		/		10 000



**CALENDRIER DES ASSEMBLEES GENERALES**

**ANNEE : 2018**

Société	Nature	Date	Heure	Lieu
CORIS BANK INTERNATIONAL	Extraordinaire	29/08/2018	09:00:00	Hôtel SOPATEL Silmandé SA
MOVIS CI	Extraordinaire	26/07/2018	11:00:00	Amphithéâtre de l'immeuble CRRAE-UEMOA Sise au Plateau, Immeuble Versus Bank
MOVIS CI	Ordinaire	26/07/2018	09:30:00	Amphithéâtre de l'immeuble CRRAE-UEMOA Sise au Plateau, Immeuble Versus Bank
SMB	Mixte	05/07/2018	09:30:00	Amphithéâtre de la CGECI (La Maison de l'Entreprise) sis à Abidjan-plateau, à l'angle du boulevard de la République et l'Avenue Lamblin
TRACTAFRIC CI	Mixte	29/06/2018	17:00:00	Siège de TRACTAFRIC MOTORS Zone 3, Km 4, boulevard de Marseille, dans le hall HYUNDAI
SODECI	Ordinaire	27/06/2018	15:30:00	Espace Events sis à Abidjan, Cocody 2 Plateaux, Boulevard Latrille (initialement prévue le 20/06/2018 est reportée au 27/06/2018)
UNILEVER CI	Mixte	27/06/2018	09:30:00	Amphithéâtre de l'immeuble CRRAE-UEMOA Sise au Plateau, Immeuble Versus Bank
AIR LIQUIDE CI	Ordinaire	26/06/2018	10:00:00	Salle de Conférence de la CRRAE-UEMOA
BERNABE CI	Ordinaire	25/06/2018	11:00:00	Maison de l'Entreprise (CGECI), Abidjan-Plateau
NESTLE CI	Ordinaire	25/06/2018	10:00:00	LATRILLE EVENTS
SETAO CI	Ordinaire	22/06/2018	10:00:00	Hôtel TIAMA (Salle EBENE) - Abidjan
SAFCA CI	Ordinaire	22/06/2018	10:00:00	Siège de la société, 1,Rue des Carrossiers, Zone 3 C (Face SOCOCE Treichville)
SITAB	Mixte	21/06/2018	10:30:00	Salle JEWELS de la Maison de l'Entreprise C.G.E.C.I au plateau
SICOR	Ordinaire	21/06/2018	09:30:00	Palm Club Hôtel Abidjan, Cocody, angle Boulevard Latrille - Route du Lycée technique
NEI-CEDA CI	Ordinaire	21/06/2018	10:00:00	Hôtel AZALAI, Boulevard VGE à ABIDJAN
CROWN SIEM CI	Mixte	20/06/2018	09:00:00	Siège de la CGECI, sis à la Maison de l'Entreprise, au Plateau, à l'Angle du Boulevard de la République et de l'Avenue Lamblin
CIE CI	Ordinaire	20/06/2018	10:00:00	Sofitel Abidjan Hôtel Ivoire
TOTAL	Ordinaire	20/06/2018	10:00:00	Salle de conférence de l'hôtel Radisson Blu à Abidjan
TOTAL SENEGAL S.A.	Ordinaire	18/06/2018	15:00:00	Hôtel Terrou-Bi, Corniche Ouest, Boulevard Martin Luther King à Dakar
SGB CI	Mixte	13/06/2018	09:00:00	Amphithéâtre de la CGECI, Plateau Angle du Boulevard de la République et de l'Avenue Lamblin
FILTISAC CI	Ordinaire	08/06/2018	10:00:00	Immeuble CRRAE - UMOA ABIDJAN-Plateau (RCI) - Debut des inscriptions à 9h00
BICI CI	Ordinaire	07/06/2018	11:00:00	CGECI Abidjan
UNIWAX CI	Ordinaire	07/06/2018	10:00:00	Espace Latrille Events, sis à Abidjan, II Plateaux (Carrefour Duncan)
CFAO MOTORS CI	Ordinaire	05/06/2018	10:00:00	Siège social de CFAO MOTORS CI sis à Abidjan, 117, Boulevard de Marseille
SOGB	Ordinaire	05/06/2018	11:00:00	Salle de conférence de l'immeuble CRRAE-UMOA, Abidjan Plateau
NSBC	Ordinaire	30/05/2018	10:00:00	Espace Latrille Event sis à Abidjan-Cocody, Deux Plateaux, Boulevard Latrille, à proximité du Carrefour Duncan
ECOBANK CI	Ordinaire	29/05/2018	10:30:00	Espace Latrille Event sis à Abidjan-Cocody, Deux Plateaux, Boulevard Latrille
ONATEL BF	Mixte	17/05/2018	10:00:00	Royal Beach Hôtel, OUAGADOUGOU - BURKINA FASO
SUCRIVOIRE	Ordinaire	17/05/2018	09:30:00	Auditorium de la CRRAE-UMOA sise à Abidjan-Plateau (Rue Botreau Roussel)
BANK OF AFRICA CI	Mixte	14/05/2018	10:00:00	Locaux du siège social, Angle Avenue Terrasson de Fougères et Rue Gourgas
PALM CI	Ordinaire	09/05/2018	09:30:00	Salle de Conférence de la CRRAE-UEMOA, sise à Abidjan-Plateau
BOLLORE TRANSPORT & LOGISTICS	Ordinaire	09/05/2018	10:00:00	Salle de conférence de l'immeuble CRRAE-UEMOA, sise au Plateau, Avenue Delafosse prolongée, face à l'hôtel PULLMAN à Abidjan
BANK OF AFRICA ML	Mixte	05/05/2018	09:30:00	Grand-Hôtel
SAPH CI	Ordinaire	03/05/2018	09:30:00	Salle de conférence de CRRAE-UMOA (Versus Bank au Plateau)
SOLIBRA	Ordinaire	24/04/2018	10:30:00	Espace CRISTAL 8, rue du chevalier de Clieu, Zone 4 C, Salle PLATINIUM, ABIDJAN
ECOBANK TG	Ordinaire	24/04/2018	10:30:00	Salle de Conférence du Centre Panafricain Ecobank, 2365, Boulevard du Mono, Lomé, Togo

mercredi 12 septembre 2018

VIVO ENERGY CI	Ordinaire	19/04/2018	09:00:00	Espace Latrille Event
SONATEL	Ordinaire	17/04/2018	10:00:00	l'hôtel King Fahd Palace à Dakar
BANK OF AFRICA BN	Ordinaire	12/04/2018	10:00:00	Salle de conférence du BENIN MARINA Hôtel
CORIS BANK INTERNATIONAL	Ordinaire	12/04/2018	09:00:00	Hôtel SOPATEL Silmandé SA
SIB	Mixte	06/04/2018	09:00:00	Maison de l'Entreprise (CGECI), Abidjan-Plateau
BANK OF AFRICA BF	Ordinaire	06/04/2018	10:00:00	Salle de Conférence de OUAGA 2000
BANK OF AFRICA NG	Ordinaire	05/04/2018	10:00:00	Centre de formation de la BOA-NIGER (sise à BOA-Siège)
SICABLE	Ordinaire	03/04/2018	10:00:00	Hôtel AZALAI, Boulevard VGE à ABIDJAN
SERVAIR ABIDJAN CI	Ordinaire	28/03/2018	10:00:00	la salle JEWELS de la CGECI sise au Plateau
BANK OF AFRICA SN	Ordinaire	16/03/2018	10:00:00	Immeuble Elan II, 2eme Etage, Route de Ngor, Zone 12, Almadies à Dakar

# L'actualité de la BRVM sur nos plateformes digitales

## Infos BRVM

Pour recevoir les informations boursières par SMS, souscrivez :



Côte d'Ivoire : \*430#  
Bénin : \*430\*15#



Côte d'Ivoire : #139#  
Burkina Faso : \*310#



Côte d'Ivoire : \*431#  
Niger : \*512\*9#  
Togo : \*310#

## Site web

[www.brvm.org](http://www.brvm.org)

## Application Mobile

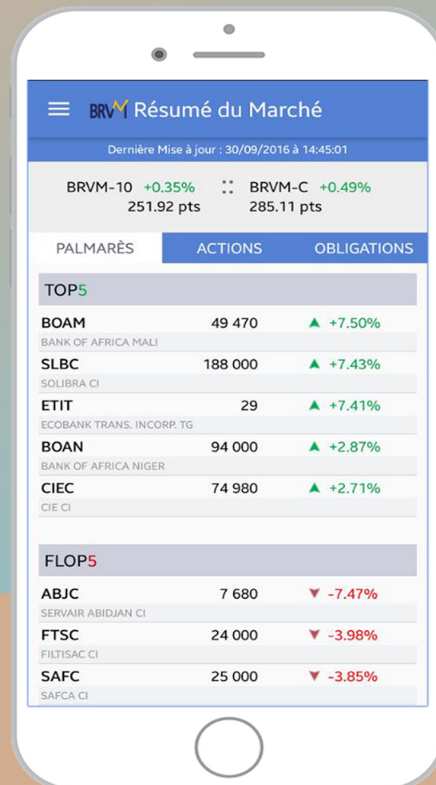

Disponible sur  
 Google play

Disponible sur  
 App Store



Nous suivre sur :



**AVIS N° 109-2018/DC/BR/DG**

-----

**Paiement de dividendes**

**PALMCI**  
**Exercice 2017**

-----

Le Dépositaire Central/Banque de Règlement porte à la connaissance des Teneurs de Comptes/Conservateurs que la société PALMCI mettra en paiement via le DC/BR le 24 septembre 2018 (**date de fermeture des registres**), son dividende annuel au titre de l'exercice 2017 pour un montant global net de **1 301 914 462 (Un Milliard Trois Cent Un Millions Neuf Cent Quatorze Mille Quatre Cent Soixante Deux FCFA)**; soit un dividende net par action de **253,47 FCFA**.

Pour toute information complémentaire, les intéressés sont priés de contacter le service financier de cette opération : SOGEBOURSE : Abidjan 5 et 7 Av. Joseph ANOMA Plateau - 01 B.P.1355 Abidjan 01 Tél: 20 20 12 65 ; Fax: 20 20 14 89.

Fait à Abidjan, le 11 septembre 2018

**Pour le Directeur Général du DC/BR,  
Le Directeur du Département des  
Opérations du Dépositaire,  
Chargé de l'Intérim**

  
  
**Guimba SYLLA**



## AVIS N° 110-2018/DC/BR/DG

-----

### Paiement de dividendes

#### SUCRIVOIRE Exercice 2017

-----

Le Dépositaire Central/Banque de Règlement porte à la connaissance des Teneurs de Comptes/Conservateurs que la société SUCRIVOIRE mettra en paiement via le DC/BR le 28 septembre 2018 (date de fermeture des registres), son dividende annuel au titre de l'exercice 2017 pour un montant global net de **327 821 760 (Trois Cent Vingt Sept Millions Huit Cent Vingt Un Mille Sept Cent Soixante FCFA)**; soit un dividende net par action de **72 FCFA**.

Pour toute information complémentaire, les intéressés sont priés de contacter le service financier de cette opération : SOGEBOURSE : Abidjan 5 et 7 Av. Joseph ANOMA Plateau - 01 B.P.1355 Abidjan 01 Tél: 20 20 12 65 ; Fax: 20 20 14 89.

Fait à Abidjan, le 11 septembre 2018

Pour le Directeur Général du DC/BR,  
Le Directeur du Département des  
Opérations du Dépositaire,  
Chargé de l'Intérim

Guimba SYLLA

Mercredi 12 septembre 2018

## CALENDRIER DE PAIEMENT DES DIVIDENDES

ANNEE : 2018

Titres	Montant du dividende net par action en FCFA	Numéro de l'Avis	Date de publication de l'Avis au BOC	Ex-coupon	Date de paiement du dividende
				T-2	T
BOA SENEGAL	160	043-2018 BRVMDG	09/04/2018	26/04/2018	02/05/2018
BOA BURKINA FASO	358	046-2018 BRVMDG	13/04/2018	02/05/2018	07/05/2018
BOA BENIN	407	049-2018 BRVMDG	17/04/2018	09/05/2018	15/05/2018
SONATEL SENEGAL	1 500	055-2018 BRVMDG	07/05/2018	18/05/2018	23/05/2018
BOLLORE TRANSPORT & LOGISTICS CI	182	064-2018 BRVMDG	15/05/2018	28/05/2018	30/05/2018
SICABLE CI	100	067-2018 BRVMDG	16/05/2018	29/05/2018	31/05/2018
BOA MALI	290	068-2018 BRVMDG	16/05/2018	29/05/2018	31/05/2018
BOA NIGER	379,44	069-2018 BRVMDG	16/05/2018	29/05/2018	31/05/2018
BOA CI	295	065-2018 BRVMDG	16/05/2018	04/06/2018	06/06/2018
ONATEL BURKINA FASO	727,9125	074-2018 BRVMDG	23/05/2018	04/06/2018	06/06/2018
SIB CI	945	076-2018 BRVMDG	25/05/2018	06/06/2018	08/06/2018
SOLIBRA CI	2 322	078-2018 BRVMDG	29/05/2018	12/06/2018	14/06/2018
SERVAIR ABIDJAN CI	98,97	081-2018 BRVMDG	04/06/2018	18/06/2018	20/06/2018
ECOBANK CI	1 844	080-2018 BRVMDG	01/06/2018	20/06/2018	22/06/2018
NSIA BANQUE CI	466,1	085-2018 BRVMDG	07/06/2018	21/06/2018	25/06/2018
BICI CI	213,56	092-2018 BRVMDG	18/06/2018	28/06/2018	02/07/2018
CORIS BANK INTERNATIONAL BF	336	096-2018 BRVMDG	21/06/2018	03/07/2018	05/07/2018
UNIWAX CI	173,70	103-2018 BRVMDG	29/06/2018	11/07/2018	13/07/2018
SGB CI	585	102-2018 BRVMDG	29/06/2018	13/07/2018	17/07/2018
CIE CI	31,95	111-2018 BRVMDG	06/07/2018	18/07/2018	20/07/2018
SOGB CI	432	100-2018 BRVMDG	27/06/2018	19/07/2018	23/07/2018
VIVO ENERGY CI	42,86	107-2018 BRVMDG	04/07/2018	19/07/2018	23/07/2018
BERNABE CI	63	109-2018 BRVMDG	05/07/2018	23/07/2018	25/07/2018
TOTAL SN	56,25	116-2018 BRVMDG	13/07/2018	25/07/2018	27/07/2018
CFAO MOTORS CI	9,90	117-2018 BRVMDG	13/07/2018	25/07/2018	27/07/2018
FILTISAC CI	161,27	125-2018 BRVMDG	30/07/2018	13/08/2018	16/08/2018
SMB CI	450	130-2018 BRVMDG	13/08/2018	27/08/2018	29/08/2018
SODECI	270	131-2018 BRVMDG	13/08/2018	27/08/2018	29/08/2018
TRACTAFRIC MOTORS CI	3 839	132-2018 BRVMDG	16/08/2018	29/08/2018	31/08/2018
PALM CI	253,47	142-2018 BRVMDG	10/09/2018	20/09/2018	24/09/2018
SUCRIVOIRE CI	72	141-2018 BRVMDG	10/09/2018	26/09/2018	28/09/2018

## OPCVM: FONDS COMMUNS DE PLACEMENT ET SOCIETES D'INVESTISSEMENT A CAPITAL VARIABLE

mercredi 12 septembre 2018

Sociétés de gestion	Dépositaire	OPCVM	Catégorie	Valeur Liquidative									
				Origine	Précédente		Actuelle		Variation				
					Valeur	Date	Valeur	Date	Date	%	Précédent	%	
QUOTIDIENNES													
AFRICABOURSE ASSET MANAGEMENT	AFRICABOURSE SA	FCP AAM CAPITAL SUR	OCT	5 000	6 548,85	10/09/2018	6 549,65	11/09/2018	10/10/2012	30,99%	0,01%		
		FCP AAM EPARGNE CROISSANCE	D	5 000	5 906,66	10/09/2018	5 891,26	11/09/2018	19/11/2012	17,83%	-0,26%		
		FCP AAM OBLIGATIS	OMLT	5 000	6 931,57	10/09/2018	6 932,56	11/09/2018	12/09/2012	38,65%	0,01%		
		FCP AAM EPARGNE ACTION	A	5 000	3 471,93	10/09/2018	3 458,29	11/09/2018	16/01/2017	-30,83%	-0,39%		
AFRICAM SA	SBIF	FCP EXPANSIO	D	5 000	7 855,80	10/09/2018	7 849,95	11/09/2018	01/01/2013	57,00%	-0,07%		
		FCP SECURITAS	OMLT	5 000	5 885,26	10/09/2018	5 886,49	11/09/2018	01/01/2013	17,73%	0,02%		
		FCP VALORIS	A	5 000	6 341,65	10/09/2018	6 342,15	11/09/2018	01/01/2013	26,84%	0,01%		
ATLANTIC ASSET MANAGEMENT	ATLANTIQUE FINANCE	FCP ATLANTIQUE CROISSANCE	D	5 000	4 692,51	29/08/2018	ND	ND	30/05/2015	-	-		
		FCP ATLANTIQUE SECURITE	OMLT	5 000	5 246,27	29/08/2018	ND	ND	30/05/2015	-	-		
BNI GESTION	BNI FINANCES	FCP CAPITAL CROISSANCE	D	10 000	18 818,00	19/08/2015	ND	ND	01/01/2009	-	-		
		FCP DYNAMIC SAVINGS	D	10 000	10 197,00	19/08/2015	ND	ND	06/06/2014	-	-		
BOA ASSET MANAGEMENT	BOA CAPITAL SECURITIES	FCP Emergence	D	5 000	6 607,22	05/09/2018	ND	ND	01/02/2010	-	-		
		FCP Tres0 Monea	OCT	25 000 000	30 610 211,78	05/09/2018	ND	ND	01/12/2013	-	-		
BRM ASSET MANAGEMENT	BRM	FCP "BRM DYNAMIQUE"	D	10 000	12 923,13	08/09/2014	ND	ND	12/03/2009	-	-		
		FCP "BRM OBLIGATAIRE"	D	10 000	12 057,50	17/10/2014	ND	ND	12/03/2009	-	-		
CGF GESTION	CGF BOURSE	FCP ACTIONS PHARMACIE	A	1000	970,05	10/09/2018	ND	ND	25/07/14	-	-		
		FCP AL BARAKA	A	1000	1 023,26	10/09/2018	ND	ND	01/03/17	-	-		
		FCP ASSUR SENEGAL	D	1000000	1 177 068,58	10/09/2018	ND	ND	06/07/14	-	-		
		FCP PLACEMENT AVANTAGE	D	1000	1 408,27	10/09/2018	ND	ND	29/03/13	-	-		
		FCP PLACEMENT CROISSANCE	A	1000	1 226,36	10/09/2018	ND	ND	29/03/13	-	-		
		FCP HORIZON	D	1000	1 656,49	10/09/2018	ND	ND	27/06/09	-	-		
		FCP PLACEMENT QUIETUDE	OMLT	1000	1 284,77	10/09/2018	ND	ND	29/03/13	-	-		
		FCP LIQUIDITE-OPTIMUM	OMLT	10000	10 342,93	10/09/2018	ND	ND	01/10/17	-	-		
		FCP BNDE VALEURS	A	1000	1 072,55	10/09/2018	ND	ND	02/09/16	-	-		
		FCP CORIS ACTIONS	A	5 000	4 933,56	26/02/2018	ND	ND	11/11/2014	-	-		
		FCP CORIS PERFORMANCE	D	5 000	5 254,01	26/02/2018	ND	ND	11/11/2014	-	-		
		OAM S.A	SGI TOGO	FCP-1 OPTI PLACEMENT	A	5 000	12 391,11	10/09/2018	12 393,21	11/09/2018	01/02/2002	147,86%	0,02%
SOGESPAR	SOGEBOURSE	FCP-2 OPTI REVENU	OMLT	5 000	6 798,32	10/09/2018	6 799,37	11/09/2018	01/02/2002	35,99%	0,02%		
		FCP-3 OPTI CAPITAL	D	5 000	16 366,00	10/09/2018	16 344,60	11/09/2018	24/01/2003	226,89%	-0,13%		
		FCP SOGEAVENIR	D	500	1 538,00	10/09/2018	1 535,00	11/09/2018	01/10/2002	207,00%	-0,20%		
SOAGA-SA	SGI-BOA CAPITAL SECURITIES	FCP SOGEDEFI	D	4 888	3 857,00	10/09/2018	3 829,00	11/09/2018	23/12/2014	-21,67%	-0,73%		
		FCP SOGEDYNAMIQUE	A	4 888	3 674,00	10/09/2018	3 668,00	11/09/2018	23/12/2014	-24,96%	-0,16%		
		FCP SOGEPRIVILLEGE	D	4 888	4 128,00	10/09/2018	4 119,00	11/09/2018	23/12/2014	-15,73%	-0,22%		
		FCP SOGESECURITE	OMLT	4 888	4 937,00	10/09/2018	4 938,00	11/09/2018	23/12/2014	1,02%	0,02%		
		FCP SOGEVALOR	A	1 000	3 503,00	10/09/2018	3 502,00	11/09/2018	04/06/2002	250,20%	-0,03%		
SAPHIR ASSET MANAGEMENT	SGI BENIN	FCP SOAGA EPARGNE ACTIVE	D	10 000	8 622,81	10/09/2018	8 618,41	11/09/2018	28/10/2016	-13,82%	-0,05%		
		SICAV Abdou DIOUF	D	10 000 000	14 503 378,31	10/09/2018	14 501 006,70	11/09/2018	01/12/2003	45,01%	-0,02%		
		FCP SOAGA EPARGNE SERENITE	OMLT	10 000	10 661,77	10/09/2018	10 664,20	11/09/2018	28/10/2016	6,64%	0,02%		
SAPHIR ASSET MANAGEMENT	SGI BENIN	FCP SAPHIR DYNAMIQUE	D	5 000	5 063,27	10/09/2018	5 052,84	11/09/2018	28/08/2017	1,06%	-0,21%		
		FCP SAPHIR QUIETUDE	OMLT	5 000	5 576,90	10/09/2018	5 577,68	11/09/2018	28/08/2017	11,55%	0,01%		
HEBDOMADAIRES													
BNI GESTION	BNI FINANCES	FCP BNI RETRAITE	D	2 500	3 814,00	06/08/2015	3 855,00	13/08/2015	11/05/2012	54,20%	1,07%		
		FCP INITIATIVES SOLIDARITE	D	2 500	5 586,00	24/07/2015	5 687,00	05/08/2015	01/08/2013	127,48%	1,81%		
		FCP SODEFOR COMPLEMENTAIRE RETRAITE	D	2 500	7 107,00	24/07/2015	7 295,00	06/08/2015	04/01/2010	191,80%	2,65%		
PhoenixAfrica Asset Management	Phoenix Capital Management	FCP PAM ACTIONS	A	10 000	9 598,33	16/08/2018	9 504,04	23/08/2018	13/12/2017	-4,96%	-0,98%		
		FCP PAM DIVERSIFIE EQUILIBRE	D	10 000	10 293,61	16/08/2018	10 240,85	23/08/2018	13/12/2017	2,41%	-0,51%		
		FCP PAM DIVERSIFIE OBLIGATIONS	D	10 000	10 405,26	16/08/2018	10 410,20	23/08/2018	13/12/2017	4,10%	0,05%		
BOA ASSET MANAGEMENT	BOA CAPITAL SECURITIES	FCP Global Investors	D	25 000	26 224,52	24/08/2018	26 417,06	31/08/2018	01/12/2012	5,67%	0,73%		
		FCP Boa Obligations	OMLT	10 000	10 827,91	24/08/2018	10 837,76	31/08/2018	Mars. 2017	8,38%	0,09%		
		FCP Boa Actions	A	10 000	9 343,87	24/08/2018	9 398,55	31/08/2018	Jul. 2017	-6,01%	0,59%		
BRM ASSET MANAGEMENT CGF GESTION	IMPAXIS CGF BOURSE	FCP "SDE"	D	1 000	2 083,36	05/09/2014	ND	ND	14/03/2011	-	-		
		FCPCR SONATEL	D	1 000	6 500,74	30/08/2018	6 463,42	06/09/2018	12/02/2004	546,34%	-0,57%		
		FCP FORCE PAD	D	1 000	1 266,67	29/08/2018	1 263,24	05/09/2018	16/02/2014	26,32%	-0,27%		
		FCPE SINI GNESIGUI	D	1 000	1 303,30	28/08/2018	1 302,88	04/09/2018	25/02/2014	30,29%	-0,03%		
		FCPE DP WORLD DAKAR	D	1 000	1 078,20	03/09/2018	1 077,25	10/09/2018	04/10/2016	7,72%	-0,09%		
EDC Asset Management	EDC Investment Corporation	FCP ECOBANK UEMOA DIVERSIFIE	D	5 000	7 553,00	29/08/2018	7 471,00	05/09/2018	19/09/2007	49,42%	-1,09%		
		FCP ECOBANK UEMOA OBLIGATAIRE	OMLT	20 000 000	20 767 399,00	29/08/2018	20 787 010,00	05/09/2018	01/01/2018	3,94%	0,09%		
		FCP ECOBANK UEMOA RENDEMENT	OMLT	1 000 000	1 443 816,00	29/08/2018	1 439 473,00	05/09/2018	10/10/2007	43,95%	-0,30%		
		FCP ECOBANK ACTIONS UEMOA	A	5 000	3 363,00	29/08/2018	3 318,00	05/09/2018	20/04/2016	-33,64%	-1,34%		
BRIDGE ASSET MANAGEMENT	BRIDGE SECURITIES	FCP BRIDGE INSTITUTIONNEL	DIVERSIFIE	25 000 000	25 115 331,42	16/02/2018	25 123 507,60	23/02/2018	02/11/2017	0,49%	0,03%		
ATTJARI ASSET MANAGEMENT	SGI MALI SGI AFRICAINE DE BOURSE	FCPE ORANGE MALI	D	10 000	22 376,17	29/08/2018	22 357,67	05/09/2018	03/09/2012	123,57%	-0,08%		
		ATTJARI OBLIG	OMLT	10000	12167,91	24/08/2018	12173,17	31/08/2018	13/07/2012	21,73%	0,04%		
		ATTJARI LIQUIDITE	OCT	10000	11211,27	24/08/2018	11216,05	31/08/2018	30/08/2013	12,16%	0,04%		
		ATTJARI HORIZON	OMLT	10000	12324,57	24/08/2018	12329,61	31/08/2018	30/08/2013	23,30%	0,04%		
		ATTJARI ACTIONS	A	10000	9207,1	24/08/2018	9283,02	31/08/2018	21/05/2015	-7,17%	0,82%		
		ATTJARI DIVERSIFIE	D	10000	11425,35	24/08/2018	11428,66	31/08/2018	21/05/2015	14,29%	0,03%		
		ATTJARI INVEST	OMLT	10000	11206,4	24/08/2018	11214,85	31/08/2018	21/01/2016	12,15%	0,08%		
		ATTJARI PATRIMOINE	OMLT	10000	11226,01	24/08/2018	11 233,88	31/08/2018	21/01/2016	12,34%	0,07%		
		MENSUELS											
		RNI GESTION	BNI FINANCES	FCP CNRA	D	2 500	4 308,00	30/06/2015	3 133,00	14/08/2015	29/10/2013	25,32%	-27,27%
				FCP KARIMA ETHIOUE	D	1 000	1 366,00	03/07/2015	1 458,00	03/08/2015	22/05/2013	45,80%	6,73%