

BRVM 10	191,16
Variation Jour	↓ -0,61 %
Variation annuelle	↓ -12,97 %



BULLETTIN OFFICIEL DE LA COTE

N° 169

vendredi 7 septembre 2018

Site : www.brvm.org

BRVM Composite	201,56
Variation Jour	↓ -0,62 %
Variation annuelle	↓ -17,07 %

Evolution des indices

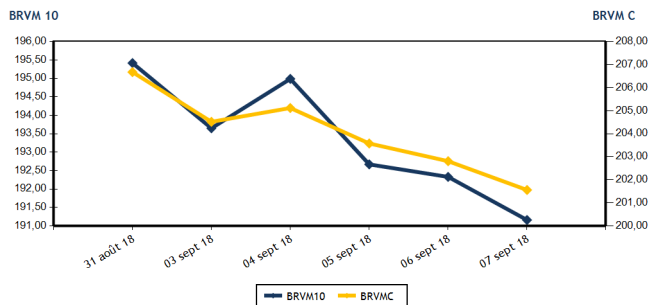

Volumes et valeurs transigés

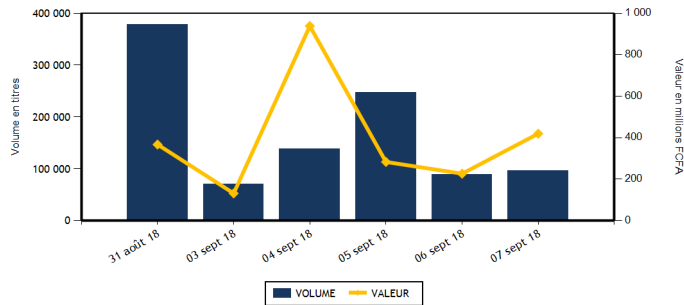

Actions	Niveau	Evol. Jour
Capitalisation boursière (FCFA)	5 668 966 660 190	-0,61 %
Volume échangé	96 739	9,93 %
Valeur transigée (FCFA)	419 443 435	91,63 %
Nombre de titres transigés	35	-5,41 %
Nombre de titres en hausse	7	133,33 %
Nombre de titres en baisse	19	-9,52 %
Nombre de titres inchangés	9	-30,77 %

PLUS FORTES HAUSSES

Titres	Cours	Evol. Jour	Evol. annuelle
TOTAL CI (TTLC)	1 790	5,29 %	-35,61 %
UNILEVER CI (UNLC)	12 800	3,56 %	50,59 %
BICI CI (BICC)	4 985	2,26 %	-41,28 %
FILTISAC CI (FTSC)	2 795	0,72 %	-43,25 %
SICABLE CI (CABC)	1 200	0,42 %	8,60 %

INDICES SECTORIELS

Base = 100 au 14 juin 1999	Nombre de sociétés	Valeur	Evol. Jour	Evol. annuelle	Volume	Valeur	PER moyen
BRVM - INDUSTRIE	12	70,68	0,03 %	-31,38 %	10 723	24 811 650	18,42
BRVM - SERVICES PUBLICS	4	616,41	-0,81 %	-12,63 %	16 304	304 243 670	19,77
BRVM - FINANCES	14	73,79	-0,61 %	-15,73 %	52 686	68 754 225	7,43
BRVM - TRANSPORT	2	725,68	-2,41 %	-39,66 %	1 066	3 275 670	12,42
BRVM - AGRICULTURE	5	139,36	-0,68 %	-24,05 %	8 057	11 241 810	8,99
BRVM - DISTRIBUTION	7	277,94	0,93 %	-18,36 %	7 806	7 087 795	15,71
BRVM - AUTRES SECTEURS	1	364,00	0,00 %	63,89 %	97	28 615	4,52
BRVM - PETITES CAPITALISATIONS	-	-	-	-	-	-	-

Obligations	Niveau	Evol. Jour
Capitalisation boursière (FCFA)	3 291 144 987 452	0,00 %
Volume échangé	53	-94,62 %
Valeur transigée (FCFA)	229 977	-97,05 %
Nombre de titres transigés	2	-66,67 %
Nombre de titres en hausse	0	
Nombre de titres en baisse	2	
Nombre de titres inchangés	0	-100,00 %

PLUS FORTES BAISES

Titres	Cours	Evol. Jour	Evol. annuelle
NEI-CEDA CI (NEIC)	170	-5,56 %	359,46 %
BANK OF AFRICA SENEGAL (BOAS)	2 270	-5,42 %	-9,20 %
BANK OF AFRICA NG (BOAN)	3 900	-4,88 %	-21,21 %
ONATEL BF (ONTBF)	3 800	-3,80 %	-20,50 %
PALM CI (PALC)	3 105	-2,97 %	-43,55 %

Indicateurs	1er et 2è Comp.	BRVM PC
PER moyen du marché	12,54	
Taux de rendement moyen du marché	6,69	
Taux de rentabilité moyen du marché	6,76	
Nombre de sociétés cotées	45	
Nombre de lignes obligataires	42	
Volume moyen annuel par séance	6 636,00	
Valeur moyenne annuelle par séance	10 339 782,35	

Indicateurs	1er et 2è Comp.	BRVM PC
Ratio moyen de liquidité	7,37	
Ratio moyen de satisfaction	8,42	
Ratio moyen de tendance	114,15	
Ratio moyen de couverture	87,60	
Taux de rotation moyen du marché	0,01	
Prime de risque du marché	1,97	
Nombre de SGI participantes	26	

Définitions

Volume moyen annuel par séance = Valeur annuelle échangée / nombre de séances
 Valeur moyenne annuelle par séance = Valeur annuelle échangée / nombre de séances
 Ratio moyen de liquidité = Moyenne des ratios de liquidité (Titres échangés / Volume des ordres de vente)
 Ratio moyen de satisfaction = Moyenne des ratios de satisfaction (Titres échangés / Volume des ordres d'achat)
 Ratio moyen de tendance = Moyenne des ratios de tendance (Volume des ordres d'achat / Volume des ordres de vente)
 Ratio moyen de couverture = Moyenne des ratios de couverture (Volume des ordres de vente / Volume des ordres d'achat)

Taux moyen de rotation = moyenne des taux de rotation des actions cotées (volume transigé / capi flottante)
 PER moyen du marché = moyenne des PER des actions cotées ayant un PER positif
 Taux de rendement moyen = moyenne des taux de rendement des actions cotées ayant distribué un dividende
 Taux de rentabilité moyen = moyenne des taux de rentabilité des actions cotées
 Prime de risque du marché = (1 / le PER moyen du marché) - le taux de référence actuel des emprunts d'Etat



MARCHE DES ACTIONS

Symbole	Titre	Cours Précédent	Cours du jour Ouv. Clôt.	Variation jour	Séance de cotation Volume Valeur	Cours Référence	Variation de l'année précédente	Dernier dividende payé Montant net Date	Rdt. Net	PER
SECTEUR - INDUSTRIE		70,68	points	↑ 0,03 %						
CABC	SICABLE CI	1 195	1 195 1 200	0,42 %	209 250 080	1 200	8,60 %	100,00 31-mai-18	8,33 %	7,25
FTSC	FILTISAC CI	2 775	2 895 2 795	0,72 %	9 247 23 806 280	2 795	-43,25 %	161,27 16-août-18	5,77 %	15,82
NEIC	NEI-CEDA CI	180	180 170	-5,56 %	1 109 197 530	170	359,46 %	9,00 28-juin-01		4,29
NTLC	NESTLE CI	1 650	1 650 1 620	-1,82 %	56 91 320	1 620	-14,74 %	31,50 12-août-11		
SEMC	CROWN SIEM CI	13 525	NC NC	0,00 %		13 525	-2,52 %	676,80 29-sept.-17	5,00 %	56,94
SIVC	AIR LIQUIDE CI	470	NC NC	0,00 %		470	17,50 %	63,00 29-sept.-17	13,40 %	
SLBC	SOLIBRA CI	62 000	NC NC	0,00 %		62 000	-50,40 %	2 322,00 14-juin-18	3,75 %	24,01
SMBC	SMB CI	19 800	NC NC	0,00 %		19 800	159,84 %	450,00 29-août-18	2,27 %	5,14
STBC	SITAB CI	1 945	1 945 1 945	0,00 %	70 136 150	1 945	-45,97 %	206,20 19-juin-17	10,60 %	
TTRC	TRITURAF CI-Ste en Liquidation	490	SP SP	0,00 %		490	0,00 %	1 440,00 19-juil.-02		
UNLC	UNILEVER CI	12 360	12 365 12 800	3,56 %	24 306 330	12 800	50,59 %	1 233,00 9-juil.-12		
UNXC	UNIWAX CI	3 000	2 995 2 995	-0,17 %	8 23 960	2 995	-29,86 %	173,70 13-juil.-18	5,80 %	15,48
TOTAL					10 723 24 811 650					18,42
SECTEUR - SERVICES PUBLICS		616,41	points	↓ -0,81 %						
CIEC	CIE CI	1 645	1 645 1 645	0,00 %	56 92 120	1 645	-21,67 %	31,95 20-juil.-18	1,94 %	46,36
ONTBF	ONATEL BF	3 950	4 000 3 800	-3,80 %	2 158 8 409 850	3 800	-20,50 %	363,96 6-juin-18	9,58 %	9,14
SDCC	SODE CI	4 000	4 000 3 990	-0,25 %	46 183 560	3 990	-32,49 %	270,00 29-août-18	6,77 %	13,19
SNTS	SONATEL SN	21 100	21 100 21 000	-0,47 %	14 044 295 558 140	21 000	-10,64 %	1 500,00 23-mai-18	7,14 %	10,39
TOTAL					16 304 304 243 670					19,77
SECTEUR - FINANCES		73,79	points	↓ -0,61 %						
BICC	BICI CI	4 875	4 880 4 985	2,26 %	47 231 045	4 985	-41,28 %	213,56 2-juil.-18	4,28 %	8,95
BOAB	BANK OF AFRICA BN	4 600	4 650 4 590	-0,22 %	550 2 551 295	4 590	-38,39 %	407,00 15-mai-18	8,87 %	6,24
BOABF	BANK OF AFRICA BF	4 595	4 595 4 595	0,00 %	55 252 725	4 595	-35,73 %	358,00 7-mai-18	7,79 %	6,71
BOAC	BANK OF AFRICA CI	3 800	3 795 3 740	-1,58 %	207 782 615	3 740	-23,67 %	295,00 6-juin-18	7,89 %	6,90
BOAM	BANK OF AFRICA ML	2 495	2 475 2 495	0,00 %	407 1 011 250	2 495	-52,02 %	290,00 31-mai-18	11,62 %	5,12
BOAN	BANK OF AFRICA NG	4 100	3 950 3 900	-4,88 %	164 643 950	3 900	-21,21 %	379,00 31-mai-18	9,72 %	6,96
BOAS	BANK OF AFRICA SENEGAL	2 400	2 300 2 270	-5,42 %	817 1 875 300	2 270	-9,20 %	160,00 2-mai-18	7,05 %	5,39
CBIBF	CORIS BANK INTERNATIONAL	8 100	8 100 8 125	0,31 %	804 6 428 925	8 125	-18,75 %	336,00 5-juil.-18	4,14 %	13,28
ECOC	ECOBANK COTE D'IVOIRE	23 995	23 900 23 800	-0,81 %	613 14 315 145	23 800	-19,81 %	1 844,00 22-juin-18	7,75 %	9,87
ETIT	ECOBANK TRANS. INCORP. TG	22	22 22	0,00 %	40 900 899 800	22	29,41 %	1,21 28-avr.-17	5,49 %	3,13
NSBC	NSIA BANQUE COTE D'IVOIRE	7 795	7 795 7 800	0,06 %	1 609 12 532 475	7 800	-19,25 %	466,10 25-juin-18	5,98 %	9,25
SAFC	SAFCA CI	5 500	NC NC	0,00 %		5 500	-49,54 %	576,00 29-juil.-11		
SGBC	SGB CI	10 820	10 750 10 700	-1,11 %	1 113 11 927 510	10 700	-7,36 %	585,00 17-juil.-18	5,47 %	8,40
SIBC	SOCIETE IVOIRIENNE DE BANQUE	2 950	2 900 2 900	-1,69 %	5 400 15 302 190	2 900	-14,71 %	189,00 8-juin-18	6,52 %	6,44
TOTAL					52 686 68 754 225					7,43
SECTEUR - TRANSPORT		725,68	points	↓ -2,41 %						
SDSC	BOLLORE	3 075	3 075 3 000	-2,44 %	1 066 3 275 670	3 000	-39,88 %	182,00 30-mai-18	6,07 %	12,42
SVOC	MOVIS CI	2 650	NC NC	0,00 %		2 650	-17,32 %	270,00 5-juil.-99		
TOTAL					1 066 3 275 670					12,42

MARCHE DES ACTIONS

Symbole	Titre	Cours Précédent	Cours du jour		Variation jour	Séance de cotation		Cours Référence	Variation de l'année précédente	Dernier dividende payé		Rdt. Net	PER
			Ouv.	Clôt.		Volume	Valeur			Montant net	Date		
SECTEUR - AGRICULTURE		139,36	points		↓ -0,68 %								
PALC	PALM CI	3 200	3 200	3 105	-2,97 %	69	217 845	3 105	-43,55 %	120,30	29-sept.-17	3,87 %	5,51
SCRC	SUCRIVOIRE	980	955	980	0,00 %	6 315	6 004 955	980	-14,04 %	137,25	29-sept.-17	14,01 %	6,10
SICC	SICOR CI	3 530	NC	NC	0,00 %			3 530	-10,63 %	1 919,00	25-sept.-00		21,06
SOGC	SOGB CI	3 000	3 005	3 000	0,00 %	1 673	5 019 010	3 000	-28,57 %	432,00	23-juil.-18	14,40 %	6,21
SPHC	SAPH CI	3 060	NC	NC	0,00 %			3 060	-1,13 %	116,20	13-juin-14		6,08
TOTAL						8 057	11 241 810						8,99
SECTEUR - DISTRIBUTION		277,94	points		↑ 0,93 %								
ABJC	SERVAIR ABIDJAN CI	1 200	1 155	1 200	0,00 %	238	275 340	1 200	-40,00 %	98,97	20-juin-18	8,25 %	13,19
BNBC	BERNABE CI	2 265	2 130	2 250	-0,66 %	152	336 360	2 250	-27,42 %	63,00	25-juil.-18	2,80 %	7,02
CFAC	CFAO MOTORS CI	580	565	575	-0,86 %	4 795	2 688 920	575	-45,57 %	9,90	27-juil.-18	1,72 %	25,64
PRSC	TRACTAFRIC MOTORS CI	130 000	NC	NC	0,00 %			130 000	-54,95 %	3 839,00	31-août-18	2,95 %	30,47
SHEC	VIVO ENERGY CI	945	945	930	-1,59 %	50	46 950	930	3,33 %	42,86	23-juil.-18	4,61 %	11,71
TTLIC	TOTAL CI	1 700	1 790	1 790	5,29 %	374	669 875	1 790	-35,61 %	97,00	30-juin-17	5,42 %	10,81
TTLS	TOTAL SN	1 425	1 425	1 415	-0,70 %	2 197	3 070 350	1 415	-25,53 %	56,25	27-juil.-18	3,98 %	11,09
TOTAL						7 806	7 087 795						15,71
AUTRES SECTEURS		364,00	points		→ 0,00 %								
STAC	SETAO CI	295	295	295	0,00 %	97	28 615	295	63,89 %				4,52
TOTAL						97	28 615						4,52
TOTAL - Marché des actions						96 739	419 443 435						

MARCHE DES DROITS

Symbole	Titre	Cours Précédent	Cours du jour		Variation jour	Séance de cotation		Cours Référence	Variation depuis l'origine	Parité	Periode de négociation	
			Ouv.	Clôt.		Volume	Valeur				Début	fin
TOTAL												
TOTAL - Marché des droits												

TROISIEME COMPARTIMENT - BRVM PETITES CAPITALISATIONS

Symbole	Titre	Cours Précédent	Cours du jour		Variation jour	Séance de cotation		Cours Référence	Variation depuis l'origine
			Ouv.	Clôt.		Volume	Valeur		
TOTAL									
TOTAL - 3ème Compartiment - BRVM PC									

Légende:
 (d) Ex-dividende
 Cours du jour: Ouv.: Ouverture Clôt.: Clôture Moy.: Moyen
 Mentions : NC: Non Coté Ex-c: Ex-coupon Ex-d: Ex-droit SP: Suspendu Val-T: Valeur Théorique
 PER = Cours / BNPA selon les données disponibles Rdt. Net: Rendement net (DNPA / Cours)
 Comp.: 1 - Premier Compartiment 2 - Second Compartiment 3 - Compartiment de croissance
 Ratio de liquidité = Titres échangés / Volume des ordres de vente
 : Progression de l'indice sectoriel : Stabilité de l'indice sectoriel : Recul de l'indice sectorie

MARCHE DES OBLIGATIONS

Symbole	Titre	Valeur nominale	Cours Précédent	Cours du jour	Cours Référence	Séance de cotation	Coupon couru	Coupon d'intérêt	Montant net	Eché.	Type Amort
						Volume	Valeur	Période			
OBLIGATIONS D'ETAT											
EOM.01	ETAT DU MALI 6.20% 2016-2023	8 333	8 333	NC	8 333		151,46	A	516,65	23-mai-19	ACD
EOM.02	Etat du Mali 6.50% 2017-2024	10 000	10 000	NC	10 000		249,32	A	650,00	20-avr.-19	AC
EOS.04	ETAT SENEGAL 6.70% 2012-2019	4 000	4 000	3 999	3 999.60	50	199 980	A	268,00	14-déc.-18	ACD
EOS.05	ETAT SENEGAL 6.50% 2013-2023	10 000	10 000	NC	10 000		70,65	S	325,00	29-janv.-19	ACD
EOS.06	ETAT SENEGAL 6.50% 2014-2021	7 000	7 000	NC	7 000		127,35	S	227,50	27-nov.-18	ACD
EOS.07	ETAT SENEGAL 6.30% 2015-2025	10 000	10 000	NC	10 000		181,23	S	317,59	25-nov.-18	ACD
TPBF.03	TPBF 6,50% 2013-2020	10 000	10 000	NC	10 000		178,40	S	325,00	29-nov.-18	ACD
TPBF.04	TPBF 6.50% 2017-2027	10 000	10 000	NC	10 000		67,67	S	327,67	31-janv.-19	ACD
TPBF.05	TPBF 6,50% 2017-2024	10 000	9 999	NC	9 999		124,32	S	325,00	29-déc.-18	ACD
TPBF.06	TPBF 6.50% 2018-2025	10 000	10 000	NC	10 000		167,40	S	325,89	5-déc.-18	ACD
TPBJ.01	TPBJ 6.50% 2017-2027	10 000	10 000	NC	10 000		272,47	A	650,00	7-avr.-19	ACD
TPCI.015	TPCI 6.30% 2013-2018	10 000	10 000	NC	10 000		165,25	S	315,00	3-déc.-18	ACD
TPCI.016	TPCI 6.55% 2014-2022	10 000	10 000	NC	10 000		197,40	A	655,00	20-mai-19	ACD
TPCI.017	TPCI 3% 2014-2024	10 000	10 000	NC	10 000		65,57	S	150,00	19-déc.-18	ACD
TPCI.018	TPCI 5.85% 2014-2021	10 000	10 000	NC	10 000		127,87	S	292,50	19-déc.-18	ACD
TPCI.019	TPCI 5.99% 2015-2025	10 000	9 800	NC	9 800		190,37	A	599,00	14-mai-19	ACD
TPCI.020	TPCI 5.85% 2015-2022	10 000	10 000	NC	10 000		247,75	S	292,50	5-oct.-18	ACD
TPCI.021	TPCI 6% 2016-2028	10 000	10 000	NC	10 000		249,86	A	600,00	8-avr.-19	ACD
TPCI.022	TPCI 5.90% 2016-2026	10 000	10 000	NC	10 000		135,78	A	590,00	15-juin-19	ACD
TPCI.023	TPCI 5.90% 2016-2026	10 000	10 000	NC	10 000		475,23	A	590,00	17-nov.-18	ACD
TPCI.024	TPCI 6.25% 2017-2029	10 000	9 990	NC	9 990		273,22	S	312,50	30-sept.-18	ACD
TPCI.025	TPCI 5,95% 2017-2024 A	10 000	10 000	NC	10 000		221,09	S	297,50	24-oct.-18	ACD
TPCI.026	TPCI 5,95% 2017-2024 B	10 000	10 000	NC	10 000		194,02	S	297,50	10-nov.-18	ACD
TPTG.01	TPTG 6,90% 2018-2023	10 000	10 000	9 999	9 999	3	29 997	S	345,00	26-janv.-19	AC
TOTAL						53	229 977				
OBLIGATIONS REGIONALES											
BIDC.03	BIDC-EBID 6.50% 2014-2021	10 000	10 000	NC	10 000		287,91	S	325,00	28-sept.-18	ACD
BIDC.04	BIDC-EBID 6.10% 2017-2027	10 000	9 996	NC	9 996		138,71	A	610,00	16-juin-19	ACD
BOAD.011	BOAD 5.95% 2012-2019	10 000	10 000	NC	10 000		301,58	A	595,00	6-mars-19	ACD
BOAD.012	BOAD 5.95% 2014-2021	10 000	10 000	NC	10 000		415,68	A	595,00	26-déc.-18	ACD
CRRH.01	CRRH-UEMOA 6.10% 2012-2022	10 000	10 000	NC	10 000		41,44	S	305,00	13-févr.-19	AC
CRRH.02	CRRH-UEMOA 6.10% 2012-2024	10 000	10 000	NC	10 000		86,20	S	305,00	17-janv.-19	AC
CRRH.03	CRRH-UEMOA 6% 2013-2023	10 000	10 000	NC	10 000		219,67	S	300,00	26-oct.-18	AC
CRRH.04	CRRH-UEMOA 6% 2014-2024	10 000	9 950	NC	9 950		113,11	S	300,00	30-déc.-18	AC
CRRH.05	CRRH-UEMOA 5.85% 2015-2025	10 000	10 000	NC	10 000		104,18	S	294,90	4-janv.-19	AC
CRRH.06	CRRH-UEMOA 5.85% 2016-2026	10 000	10 000	NC	10 000		104,92	S	292,50	3-janv.-19	ACD
CRRH.07	CRRH-UEMOA 5.95% 2017-2029	9 583	9 583	NC	9 583		175,09	S	285,10	17-nov.-18	AC
SHAF.03	SHELTER AFRIQUE 6.6% 2014-2021	5 000	5 000	NC	5 000		9,04	S	166,36	28-févr.-19	ACD
TOTAL						0	0				
OBLIGATIONS PRIVEES											
ORGT.01	ORAGROUP 6.75% 2013-2019	10 000	10 000	NC	10 000		175,20	S	337,50	4-déc.-18	ACD
SIFC.01	SIFCA 6.90% 2013-2021	10 000	10 000	NC	10 000		55,58	A	676,20	8-août-19	ACD
TOTAL						0	0				
SUKUK ET TITRES ASSIMILES											
SUKCI.S1	SUKUK CI 5.75% 2015-2020	10 000	10 000	NC	10 000		113,40	S	292,29	28-déc.-18	AC
SUKCI.S2	SUKUK CI 5.75% 2016-2023 (*)	10 000	10 000	NC	10 000		293,89	S	293,89	7-sept.-18	ACD
SUKSN.S2	SUKUK SN 6% 2016-2026	10 000	9 950	NC	9 950		71,67	S	306,67	26-janv.-19	ACD
SUKTG.S1	SUKUK TG 6.5% 2016-2026	10 000	10 000	NC	10 000			S		17-août-18	ACD
TOTAL						0	0				
TOTAL - Marché des obligations						53	229 977				

Légende :
 (*) Ex-Coupon couru (**) Ex-marge de profits
 Cours du jour: Ouv.: Ouverture Clôt.: Clôture Moy.: Moyen
 Type Amort: Type d'Amortissement IF: In Fine AC: Amortissement Constant AD: Amortissement Dégressif ACD: Amortissement Constant Différé
 Période: Périodicité de paiement des coupons A: Annuelle S: Semestrielle T: Trimestrielle
 Eché.: Échéance de paiement des intérêts
 Mentions: NC: Non Coté Ex-c: Ex-coupon ou Ex-droit SP: Suspendu

INFORMATIONS**OPERATIONS EN COURS**

Emetteur	Opération
TPBJ	Emprunt obligataire "TPBJ 6.50% 2018-2025"- Première cotation le 25/10/2018

AVIS

Entité	N°	Nature	Objet
--------	----	--------	-------

COMMUNIQUES

Emetteur	N°	Nature	Objet
----------	----	--------	-------

QUANTITES RESIDUELLES

MARCHE DES ACTIONS

Symbole	Titre	Quantité résiduelle à l'achat	Cours Achat / Vente		Quantité résiduelle à la vente	Cours de Référence
ABJC	SERVAIR ABIDJAN CI	452	1,155	/ 1,200	918	1 200
BICC	BICI CI			/ 4,985	163	4 985
BNBC	BERNABE CI	47	2,115	/ 2,250	8	2 250
BOAB	BANK OF AFRICA BN	81	4,505	/ 4,590	50	4 590
BOABF	BANK OF AFRICA BF	23	4,500	/ 4,595	49	4 595
BOAC	BANK OF AFRICA CI	10	3,705	/ 3,740	25	3 740
BOAM	BANK OF AFRICA ML	80	2,400	/ 2,495	33	2 495
BOAN	BANK OF AFRICA NG	837	3,900	/ 4,000	681	3 900
BOAS	BANK OF AFRICA SENEGAL	15	2,270	/ 2,300	1 107	2 270
CABC	SICABLE CI	17	1,125	/ 1,195	210	1 200
CBIBF	CORIS BANK INTERNATIONAL			/ 8,100	100	8 125
CFAC	CFAO MOTORS CI	2 000	555	/ 575	878	575
CIEC	CIE CI	135	1,600	/ 1,645	134	1 645
ECOC	ECOBANK COTE D'IVOIRE	851	22,800	/ 23,800	72	23 800
ETIT	ECOBANK TRANS. INCORP. TG	83 498	22	/ 23	778 906	22
FTSC	FILTISAC CI	182	2,570	/ 2,795	22	2 795
NEIC	NEI-CEDA CI			/ 180	2 158	170
NSBC	NSIA BANQUE COTE D'IVOIRE	56	7,405	/ 7,800	1 356	7 800
NTLC	NESTLE CI			/ 1,630	75	1 620
ONTBF	ONATEL BF	323	3,800	/ 3,900	319	3 800
PALC	PALM CI	50	3,160	/ 3,240	150	3 105
PRSC	TRACTAFRIC MOTORS CI			/ 130,000	18	130 000
SAFC	SAFCA CI			/ 5,390	15	5 500
SCRC	SUCRIVOIRE	12	955	/ 980	224	980
SDCC	SODE CI			/ 3,990	957	3 990
SDSC	BOLLORE	32	2,995	/ 3,000	695	3 000
SEMC	CROWN SIEM CI			/ 13,525	9	13 525
SGBC	SGB CI	76	10,700	/ 10,795	20	10 700
SHEC	VIVO ENERGY CI	16	920	/ 940	20	930
SIBC	SOCIETE IVOIRIENNE DE BANQUE	1 000	2,800	/ 2,900	520	2 900
SICC	SICOR CI	2	3,530	/		3 530
SIVC	AIR LIQUIDE CI	45	450	/ 465	240	470
SLBC	SOLIBRA CI	1	61,200	/ 62,000	277	62 000
SMBC	SMB CI	3	18,400	/ 19,500	60	19 800
SNTS	SONATEL SN	150	20,800	/ 21,000	31	21 000
SOGC	SOGB CI	10	2,925	/ 2,995	36	3 000
SPHC	SAPH CI	10	3,000	/ 3,060	10	3 060
STAC	SETAO CI	3	295	/ 300	1 111	295
STBC	SITAB CI	400	1,860	/ 1,940	40	1 945
SVOC	MOVIS CI			/ 2,650	16	2 650
TTLC	TOTAL CI	20	1,750	/ 1,790	19	1 790
TTLS	TOTAL SN	30	1,395	/ 1,415	67	1 415
TTRC	TRITURAF CI-Ste en Liquidation			/		490
UNLC	UNILEVER CI	9	12,800	/		12 800
UNXC	UNIWAX CI	1 231	2,910	/ 2,995	304	2 995

QUANTITES RESIDUELLES

MARCHE DES DROITS

Symbole	Titre	Quantité résiduelle à l'achat	Cours Achat / Vente	Quantité résiduelle à la vente	Cours de Référence
---------	-------	-------------------------------	---------------------	--------------------------------	--------------------

TROISIEME COMPARTIMENT - BRVM PETITES CAPITALISATIONS

Symbole	Titre	Quantité résiduelle à l'achat	Cours Achat / Vente	Quantité résiduelle à la vente	Cours de Référence
---------	-------	-------------------------------	---------------------	--------------------------------	--------------------

QUANTITES RESIDUELLES
MARCHE DES OBLIGATIONS

Symbole	Titre	Quantité résiduelle à l'achat	Cours Achat / Vente	Quantité résiduelle à la vente	Cours de Référence
ORGT.O1	ORAGROUP 6.75% 2013-2019		/		10 000
SIFC.O1	SIFCA 6.90% 2013-2021		/ 10,000	200	10 000
EOM.O1	ETAT DU MALI 6.20% 2016-2023		/		8 333
EOM.O2	Etat du Mali 6.50% 2017-2024		/ 10,000	15	10 000
EOS.O4	ETAT SENEGAL 6.70% 2012-2019		/ 4,000	50	4 000
EOS.O5	ETAT SENEGAL 6.50% 2013-2023		/ 10,000	51	10 000
EOS.O6	ETAT SENEGAL 6.50% 2014-2021		/ 7,175	500	7 000
EOS.O7	ETAT SENEGAL 6.30% 2015-2025		/		10 000
TPCI.O22	TPCI 5.90% 2016-2026		/ 9,795	30	10 000
TPCI.O23	TPCI 5.90% 2016-2026		/		10 000
TPCI.O24	TPCI 6.25% 2017-2029		/		9 990
TPCI.O25	TPCI 5,95% 2017-2024 A		/		10 000
TPCI.O26	TPCI 5,95% 2017-2024 B		/		10 000
TPTG.O1	TPTG 6,90% 2018-2023		/ 10,000	1 334	9 999
TPCI.O16	TPCI 6.55% 2014-2022		/		10 000
TPCI.O17	TPCI 3% 2014-2024		/		10 000
TPCI.O18	TPCI 5.85% 2014-2021		/		10 000
TPCI.O19	TPCI 5.99% 2015-2025		/ 9,800	23 389	9 800
TPCI.O20	TPCI 5.85% 2015-2022		/		10 000
TPCI.O21	TPCI 6% 2016-2028		/ 9,800	61 700	10 000
TPBF.O3	TPBF 6,50% 2013-2020		/		10 000
TPBF.O4	TPBF 6.50% 2017-2027		/		10 000
TPBF.O5	TPBF 6,50% 2017-2024		/		9 999
TPBF.O6	TPBF 6.50% 2018-2025		/		10 000
TPBJ.O1	TPBJ 6.50% 2017-2027		/ 9,900	50 000	10 000
TPCI.O15	TPCI 6.30% 2013-2018		/		10 000
BIDC.O3	BIDC-EBID 6.50% 2014-2021		/		10 000
BIDC.O4	BIDC-EBID 6.10%2017-2027		/ 9,800	1 657	9 996
BOAD.O11	BOAD 5.95% 2012-2019	1 500	9,700 / 10,000	46	10 000
BOAD.O12	BOAD 5.95% 2014-2021		/		10 000
CRRH.O1	CRRH-UEMOA 6.10% 2012-2022		/		10 000
CRRH.O2	CRRH-UEMOA 6.10% 2012-2024		/		10 000
CRRH.O3	CRRH-UEMOA 6% 2013-2023		/		10 000
CRRH.O4	CRRH-UEMOA 6% 2014-2024		/		9 950
CRRH.O5	CRRH-UEMOA 5.85% 2015-2025		/		10 000
CRRH.O6	CRRH-UEMOA 5.85% 2016-2026		/		10 000
CRRH.O7	CRRH-UEMOA 5.95% 2017-2029		/		9 583
SHAF.O3	SHELTER AFRIQUE 6.6% 2014-2021		/ 5,000	12	5 000

SUKUK ET TITRES ASSIMILES

Symbole	Titre	Quantité résiduelle à l'achat	Cours Achat / Vente	Quantité résiduelle à la vente	Cours de Référence
SUKCI.S1	SUKUK CI 5.75% 2015-2020		/		10 000
SUKCI.S2	SUKUK CI 5.75% 2016-2023		/		10 000
SUKSN.S2	SUKUK SN 6% 2016-2026		/		9 950
SUKTG.S1	SUKUK TG 6.5% 2016-2026		/		10 000

CALENDRIER DES ASSEMBLEES GENERALES

ANNEE : 2018

Société	Nature	Date	Heure	Lieu
CORIS BANK INTERNATIONAL	Extraordinaire	29/08/2018	09:00:00	Hôtel SOPATEL Silmandé SA
MOVIS CI	Extraordinaire	26/07/2018	11:00:00	Amphithéâtre de l'immeuble CRRAE-UEMOA Sise au Plateau, Immeuble Versus Bank
MOVIS CI	Ordinaire	26/07/2018	09:30:00	Amphithéâtre de l'immeuble CRRAE-UEMOA Sise au Plateau, Immeuble Versus Bank
SMB	Mixte	05/07/2018	09:30:00	Amphithéâtre de la CGECI (La Maison de l'Entreprise) sis à Abidjan-plateau, à l'angle du boulevard de la République et l'Avenue Lamblin
TRACTAFRIC CI	Mixte	29/06/2018	17:00:00	Siège de TRACTAFRIC MOTORS Zone 3, Km 4, boulevard de Marseille, dans le hall HYUNDAI
SODECI	Ordinaire	27/06/2018	15:30:00	Espace Events sis à Abidjan, Cocody 2 Plateaux, Boulevard Latrille (initialement prévue le 20/06/2018 est reportée au 27/06/2018)
UNILEVER CI	Mixte	27/06/2018	09:30:00	Amphithéâtre de l'immeuble CRRAE-UEMOA Sise au Plateau, Immeuble Versus Bank
AIR LIQUIDE CI	Ordinaire	26/06/2018	10:00:00	Salle de Conférence de la CRRAE-UEMOA
BERNABE CI	Ordinaire	25/06/2018	11:00:00	Maison de l'Entreprise (CGECI), Abidjan-Plateau
NESTLE CI	Ordinaire	25/06/2018	10:00:00	LATRILLE EVENTS
SETAO CI	Ordinaire	22/06/2018	10:00:00	Hôtel TIAMA (Salle EBENE) - Abidjan
SAFCA CI	Ordinaire	22/06/2018	10:00:00	Siège de la société, 1,Rue des Carrossiers, Zone 3 C (Face SOCOCE Treichville)
SITAB	Mixte	21/06/2018	10:30:00	Salle JEWELS de la Maison de l'Entreprise C.G.E.C.I au plateau
SICOR	Ordinaire	21/06/2018	09:30:00	Palm Club Hôtel Abidjan, Cocody, angle Boulevard Latrille - Route du Lycée technique
NEI-CEDA CI	Ordinaire	21/06/2018	10:00:00	Hôtel AZALAI, Boulevard VGE à ABIDJAN
CROWN SIEM CI	Mixte	20/06/2018	09:00:00	Siège de la CGECI, sis à la Maison de l'Entreprise, au Plateau, à l'Angle du Boulevard de la République et de l'Avenue Lamblin
CIE CI	Ordinaire	20/06/2018	10:00:00	Sofitel Abidjan Hôtel Ivoire
TOTAL	Ordinaire	20/06/2018	10:00:00	Salle de conférence de l'hôtel Radisson Blu à Abidjan
TOTAL SENEGAL S.A.	Ordinaire	18/06/2018	15:00:00	Hôtel Terrou-Bi, Corniche Ouest, Boulevard Martin Luther King à Dakar
SGB CI	Mixte	13/06/2018	09:00:00	Amphithéâtre de la CGECI, Plateau Angle du Boulevard de la République et de l'Avenue Lamblin
FILTISAC CI	Ordinaire	08/06/2018	10:00:00	Immeuble CRRAE - UMOA ABIDJAN-Plateau (RCI) - Debut des inscriptions à 9h00
BICI CI	Ordinaire	07/06/2018	11:00:00	CGECI Abidjan
UNIWAX CI	Ordinaire	07/06/2018	10:00:00	Espace Latrille Events, sis à Abidjan, II Plateaux (Carrefour Duncan)
CFAO MOTORS CI	Ordinaire	05/06/2018	10:00:00	Siège social de CFAO MOTORS CI sis à Abidjan, 117, Boulevard de Marseille
SOGB	Ordinaire	05/06/2018	11:00:00	Salle de conférence de l'immeuble CRRAE-UMOA, Abidjan Plateau
NSBC	Ordinaire	30/05/2018	10:00:00	Espace Latrille Event sis à Abidjan-Cocody, Deux Plateaux, Boulevard Latrille, à proximité du Carrefour Duncan
ECOBANK CI	Ordinaire	29/05/2018	10:30:00	Espace Latrille Event sis à Abidjan-Cocody, Deux Plateaux, Boulevard Latrille
ONATEL BF	Mixte	17/05/2018	10:00:00	Royal Beach Hôtel, OUAGADOUGOU - BURKINA FASO
SUCRIVOIRE	Ordinaire	17/05/2018	09:30:00	Auditorium de la CRRAE-UMOA sise à Abidjan-Plateau (Rue Botreau Roussel)
BANK OF AFRICA CI	Mixte	14/05/2018	10:00:00	Locaux du siège social, Angle Avenue Terrasson de Fougères et Rue Gourgas
PALM CI	Ordinaire	09/05/2018	09:30:00	Salle de Conférence de la CRRAE-UEMOA, sise à Abidjan-Plateau
BOLLORE TRANSPORT & LOGISTICS	Ordinaire	09/05/2018	10:00:00	Salle de conférence de l'immeuble CRRAE-UEMOA, sise au Plateau, Avenue Delafosse prolongée, face à l'hôtel PULLMAN à Abidjan
BANK OF AFRICA ML	Mixte	05/05/2018	09:30:00	Grand-Hôtel
SAPH CI	Ordinaire	03/05/2018	09:30:00	Salle de conférence de CRRAE-UMOA (Versus Bank au Plateau)
SOLIBRA	Ordinaire	24/04/2018	10:30:00	Espace CRISTAL 8, rue du chevalier de Clieu, Zone 4 C, Salle PLATINIUM, ABIDJAN
ECOBANK TG	Ordinaire	24/04/2018	10:30:00	Salle de Conférence du Centre Panafricain Ecobank, 2365, Boulevard du Mono, Lomé, Togo

vendredi 7 septembre 2018

VIVO ENERGY CI	Ordinaire	19/04/2018	09:00:00	Espace Latriille Event
SONATEL	Ordinaire	17/04/2018	10:00:00	l'hôtel King Fahd Palace à Dakar
BANK OF AFRICA BN	Ordinaire	12/04/2018	10:00:00	Salle de conférence du BENIN MARINA Hôtel
CORIS BANK INTERNATIONAL	Ordinaire	12/04/2018	09:00:00	Hôtel SOPATEL Silmandé SA
SIB	Mixte	06/04/2018	09:00:00	Maison de l'Entreprise (CGECI), Abidjan-Plateau
BANK OF AFRICA BF	Ordinaire	06/04/2018	10:00:00	Salle de Conférence de OUAGA 2000
BANK OF AFRICA NG	Ordinaire	05/04/2018	10:00:00	Centre de formation de la BOA-NIGER (sise à BOA-Siège)
SICABLE	Ordinaire	03/04/2018	10:00:00	Hôtel AZALAI, Boulevard VGE à ABIDJAN
SERVAIR ABIDJAN CI	Ordinaire	28/03/2018	10:00:00	la salle JEWELS de la CGECI sise au Plateau
BANK OF AFRICA SN	Ordinaire	16/03/2018	10:00:00	Immeuble Elan II, 2eme Etage, Route de Ngor, Zone 12, Almadies à Dakar

L'actualité de la BRVM sur nos plateformes digitales

Infos BRVM

Pour recevoir les informations boursières par SMS, souscrivez :



Côte d'Ivoire : *430#
Bénin : *430*15#



Côte d'Ivoire : #139#
Burkina Faso : *310#



Côte d'Ivoire : *431#
Niger : *512*9#
Togo : *310#

Site web

www.brvm.org

Application Mobile

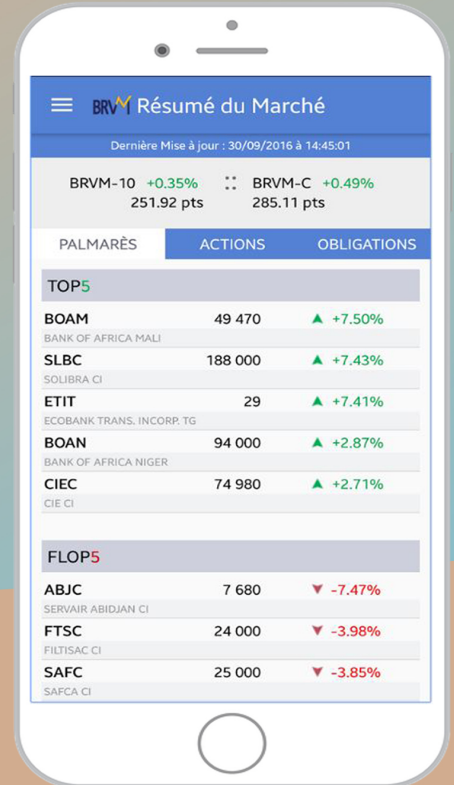

Nous suivre sur :



Vendredi 07 septembre 2018

CALENDRIER DE PAIEMENT DES DIVIDENDES

ANNEE : 2018

Titres	Montant du dividende net par action en FCFA	Numéro de l'Avis	Date de publication de l'Avis au BOC	Ex-coupon	Date de paiement du dividende
				T-2	T
BOA SENEGAL	160	043-2018 BRVMDG	09/04/2018	26/04/2018	02/05/2018
BOA BURKINA FASO	358	046-2018 BRVMDG	13/04/2018	02/05/2018	07/05/2018
BOA BENIN	407	049-2018 BRVMDG	17/04/2018	09/05/2018	15/05/2018
SONATEL SENEGAL	1 500	055-2018 BRVMDG	07/05/2018	18/05/2018	23/05/2018
BOLLORE TRANSPORT & LOGISTICS CI	182	064-2018 BRVMDG	15/05/2018	28/05/2018	30/05/2018
SICABLE CI	100	067-2018 BRVMDG	16/05/2018	29/05/2018	31/05/2018
BOA MALI	290	068-2018 BRVMDG	16/05/2018	29/05/2018	31/05/2018
BOA NIGER	379,44	069-2018 BRVMDG	16/05/2018	29/05/2018	31/05/2018
BOA CI	295	065-2018 BRVMDG	16/05/2018	04/06/2018	06/06/2018
ONATEL BURKINA FASO	727,9125	074-2018 BRVMDG	23/05/2018	04/06/2018	06/06/2018
SIB CI	945	076-2018 BRVMDG	25/05/2018	06/06/2018	08/06/2018
SOLIBRA CI	2 322	078-2018 BRVMDG	29/05/2018	12/06/2018	14/06/2018
SERVAIR ABIDJAN CI	98,97	081-2018 BRVMDG	04/06/2018	18/06/2018	20/06/2018
ECOBANK CI	1 844	080-2018 BRVMDG	01/06/2018	20/06/2018	22/06/2018
NSIA BANQUE CI	466,1	085-2018 BRVMDG	07/06/2018	21/06/2018	25/06/2018
BICI CI	213,56	092-2018 BRVMDG	18/06/2018	28/06/2018	02/07/2018
CORIS BANK INTERNATIONAL BF	336	096-2018 BRVMDG	21/06/2018	03/07/2018	05/07/2018
UNIWAX CI	173,70	103-2018 BRVMDG	29/06/2018	11/07/2018	13/07/2018
SGB CI	585	102-2018 BRVMDG	29/06/2018	13/07/2018	17/07/2018
CIE CI	31,95	111-2018 BRVMDG	06/07/2018	18/07/2018	20/07/2018
SOGB CI	432	100-2018 BRVMDG	27/06/2018	19/07/2018	23/07/2018
VIVO ENERGY CI	42,86	107-2018 BRVMDG	04/07/2018	19/07/2018	23/07/2018
BERNABE CI	63	109-2018 BRVMDG	05/07/2018	23/07/2018	25/07/2018
TOTAL SN	56,25	116-2018 BRVMDG	13/07/2018	25/07/2018	27/07/2018
CFAO MOTORS CI	9,90	117-2018 BRVMDG	13/07/2018	25/07/2018	27/07/2018
FILTISAC CI	161,27	125-2018 BRVMDG	30/07/2018	13/08/2018	16/08/2018
SMB CI	450	130-2018 BRVMDG	13/08/2018	27/08/2018	29/08/2018
SODECI	270	131-2018 BRVMDG	13/08/2018	27/08/2018	29/08/2018
TRACTAFRIC MOTORS CI	3 839	132-2018 BRVMDG	16/08/2018	29/08/2018	31/08/2018

OPCVM: FONDS COMMUNS DE PLACEMENT ET SOCIETES D'INVESTISSEMENT A CAPITAL VARIABLE

vendredi 7 septembre 2018

Sociétés de gestion	Dépositaire	OPCVM	Catégorie	Valeur Liquidative								
				Origine	Précédente		Actuelle		Variation			
					Valeur	Date	Valeur	Date	Date	%	Précédent	%
QUOTIDIENNES												
AFRICABOURSE ASSET MANAGEMENT	AFRICABOURSE SA	FCP AAM CAPITAL SUR	OCT	5 000	6 544,85	05/09/2018	ND	ND	ND	10/10/2012	-	-
		FCP AAM EPARGNE CROISSANCE	D	5 000	5 983,41	05/09/2018	ND	ND	ND	19/11/2012	-	-
		FCP AAM OBLIGATIS	OMLT	5 000	6 927,11	05/09/2018	ND	ND	ND	12/09/2012	-	-
		FCP AAM EPARGNE ACTION	A	5 000	3 585,10	05/09/2018	ND	ND	ND	16/01/2017	-	-
AFRICAM SA	SBIF	FCP EXPANSIO	D	5 000	7 901,59	05/09/2018	7 888,04	06/09/2018	01/01/2013	57,76%	-0,17%	-
		FCP SECURITAS	OMLT	5 000	5 884,71	05/09/2018	5 885,36	06/09/2018	01/01/2013	17,71%	0,01%	-
		FCP VALORIS	A	5 000	6 442,55	05/09/2018	6 406,98	06/09/2018	01/01/2013	28,14%	-0,55%	-
ATLANTIC ASSET MANAGEMENT	ATLANTIQUE FINANCE	FCP ATLANTIQUE CROISSANCE	D	5 000	4 692,51	29/08/2018	ND	ND	ND	30/05/2015	-	-
		FCP ATLANTIQUE SECURITE	OMLT	5 000	5 246,27	29/08/2018	ND	ND	ND	30/05/2015	-	-
BNI GESTION	BNI FINANCES	FCP CAPITAL CROISSANCE	D	10 000	18 818,00	19/08/2015	ND	ND	ND	01/01/2009	-	-
		FCP DYNAMIC SAVINGS	D	10 000	10 197,00	19/08/2015	ND	ND	ND	06/06/2014	-	-
BOA ASSET MANAGEMENT	BOA CAPITAL SECURITIES	FCP Emergence	D	5 000	6 607,22	05/09/2018	ND	ND	ND	01/02/2010	-	-
		FCP Tresor Monea	OCT	25 000 000	30 610 211,78	05/09/2018	ND	ND	ND	01/12/2013	-	-
BRM ASSET MANAGEMENT	BRM	FCP "BRM DYNAMIQUE"	D	10 000	12 923,13	08/09/2014	ND	ND	ND	12/03/2009	-	-
		FCP "BRM OBLIGATAIRE"	D	10 000	12 057,50	17/10/2014	ND	ND	ND	12/03/2009	-	-
CGF GESTION	CGF BOURSE	FCP ACTIONS PHARMACIE	A	1000	984,20	05/09/2018	977,42	06/09/2018	25/07/14	-2,26%	-0,69%	-
		FCP AL BARAKA	A	1000	1 024,08	05/09/2018	1 023,56	06/09/2018	01/03/17	2,36%	-0,05%	-
		FCP ASSUR SENEGAL	D	1000000	1 184 202,03	05/09/2018	1 181 131,81	06/09/2018	06/07/14	18,11%	-0,26%	-
		FCP PLACEMENT AVANTAGE	D	1000	1 417,80	05/09/2018	1 413,13	06/09/2018	29/03/13	41,31%	-0,33%	-
		FCP PLACEMENT CROISSANCE	D	1000	1 250,02	05/09/2018	1 238,44	06/09/2018	29/03/13	23,84%	-0,93%	-
		FCP HORIZON	A	1000	1 684,46	05/09/2018	1 667,37	06/09/2018	27/06/09	66,74%	-1,04%	-
		FCP PLACEMENT QUIETUDE	OMLT	1000	1 284,16	05/09/2018	1 284,29	06/09/2018	29/03/13	28,43%	0,01%	-
		FCP LIQUIDITE-OPTIMUM	OMLT	10000	10 342,19	05/09/2018	10 342,57	06/09/2018	01/10/17	3,43%	0,004%	-
		FCP BNDE VALEURS	A	1000	1 073,28	05/09/2018	1 073,18	06/09/2018	02/09/16	7,32%	-0,010%	-
		CORIS ASSET MANAGEMENT	CORIS BOURSE	FCP CORIS ACTIONS	A	5 000	4 933,56	26/02/2018	ND	ND	ND	11/11/2014
		FCP CORIS PERFORMANCE	D	5 000	5 254,01	26/02/2018	ND	ND	ND	11/11/2014	-	-
OAM S.A	SGI TOGO	FCP-1 OPTI PLACEMENT	A	5 000	12 422,84	05/09/2018	12 425,22	06/09/2018	01/02/2002	148,50%	0,02%	-
		FCP-2 OPTI REVENU	OMLT	5 000	6 792,97	05/09/2018	6 794,13	06/09/2018	01/02/2002	35,88%	0,02%	-
		FCP-3 OPTI CAPITAL	D	5 000	16 346,12	05/09/2018	16 351,69	06/09/2018	24/01/2003	227,03%	0,03%	-
SOGESPAR	SOGEBOURSE	FCP SOGEAVENIR	D	500	1 562,00	05/09/2018	1 553,00	06/09/2018	01/10/2002	210,60%	-0,58%	-
		FCP SOGEDEFI	D	4 888	3 926,00	05/09/2018	3 894,00	06/09/2018	23/12/2014	-20,34%	-0,82%	-
		FCP SOGEDYNAMIQUE	A	4 888	3 740,00	05/09/2018	3 710,00	06/09/2018	23/12/2014	-24,10%	-0,80%	-
		FCP SOGEPRIVILLEGE	D	4 888	4 164,00	05/09/2018	4 152,00	06/09/2018	23/12/2014	-15,06%	-0,29%	-
		FCP SOGESECURITE	OMLT	4 888	4 937,00	05/09/2018	4 937,00	06/09/2018	23/12/2014	1,00%	0,00%	-
		FCP SOGEVALOR	A	1 000	3 564,00	05/09/2018	3 540,00	06/09/2018	04/06/2002	254,00%	-0,67%	-
SOAGA-SA	SGI-BOA CAPITAL SECURITIES	FCP SOAGA EPARGNE ACTIVE	D	10 000	8 744,93	05/09/2018	8 701,58	06/09/2018	28/10/2016	-12,98%	-0,50%	-
		SICAV Abdou DIOUF	D	10 000 000	14 604 084,13	05/09/2018	14 568 449,27	06/09/2018	01/12/2003	45,68%	-0,24%	-
		FCP SOAGA EPARGNE SERENITE	OMLT	10 000	10 667,12	05/09/2018	10 660,79	06/09/2018	28/10/2016	6,61%	-0,06%	-
SAPHIR ASSET MANAGEMENT	SGI BENIN	FCP SAPHIR DYNAMIQUE	D	5 000	5 082,85	05/09/2018	5 072,28	06/09/2018	28/08/2017	1,45%	-0,21%	-
		FCP SAPHIR QUIETUDE	OMLT	5 000	5 567,16	05/09/2018	5 567,97	06/09/2018	28/08/2017	11,36%	0,01%	-
HEBDOMADAIRES												
BNI GESTION	BNI FINANCES	FCP BNI RETRAITE	D	2 500	3 814,00	06/08/2015	3 855,00	13/08/2015	11/05/2012	54,20%	1,07%	-
		FCP INITIATIVES SOLIDARITE	D	2 500	5 586,00	24/07/2015	5 687,00	05/08/2015	01/08/2013	127,8%	1,81%	-
		FCP SODEFOR COMPLEMENTAIRE RETRAITE	D	2 500	7 107,00	24/07/2015	7 295,00	06/08/2015	04/01/2010	191,80%	2,65%	-
PhoenixAfrica Asset Management	Phoenix Capital Management	FCP PAM ACTIONS	A	10 000	9 598,33	16/08/2018	9 504,04	23/08/2018	13/12/2017	-4,96%	-0,98%	-
		FCP PAM DIVERSIFIE EQUILIBRE	D	10 000	10 293,61	16/08/2018	10 240,85	23/08/2018	13/12/2017	2,41%	-0,51%	-
		FCP PAM DIVERSIFIE OBLIGATIONS	D	10 000	10 405,26	16/08/2018	10 410,20	23/08/2018	13/12/2017	4,10%	0,05%	-
BOA ASSET MANAGEMENT	BOA CAPITAL SECURITIES	FCP Global Investors	D	25 000	26 224,52	24/08/2018	26 417,06	31/08/2018	01/12/2012	5,67%	0,73%	-
		FCP Boa Obligations	OMLT	10 000	10 827,91	24/08/2018	10 837,76	31/08/2018	Mars. 2017	8,38%	0,09%	-
		FCP Boa Actions	A	10 000	9 343,87	24/08/2018	9 398,55	31/08/2018	Jul. 2017	-6,01%	0,59%	-
BRM ASSET MANAGEMENT	IMPAXIS	FCP "SDE"	D	1 000	2 083,36	05/09/2014	ND	ND	ND	14/03/2011	-	-
CGF GESTION	CGF BOURSE	FCPCR SONATEL	D	1 000	6 500,74	30/08/2018	6 463,42	06/09/2018	12/02/2004	546,34%	-0,57%	-
	IMPAXIS SECURITIES	FCP FORCE PAD	D	1 000	1 266,67	29/08/2018	1 263,24	05/09/2018	16/02/2014	26,32%	-0,27%	-
	CGF BOURSE	FCPE SINI GNESIGUI	D	1 000	1 303,30	28/08/2018	1 302,88	04/09/2018	25/02/2014	30,29%	-0,03%	-
	CGF BOURSE	FCPE DP WORLD DAKAR	D	1 000	1 077,44	27/08/2018	1 078,20	03/09/2018	04/10/2016	7,82%	0,07%	-
EDC Asset Management	EDC Investment Corporation	FCP ECOBANK UEMOA DIVERSIFIE	D	5 000	7 553,00	29/08/2018	7 471,00	05/09/2018	19/09/2007	49,42%	-1,09%	-
		FCP ECOBANK UEMOA OBLIGATAIRE	OMLT	20 000 000	20 767 399,00	29/08/2018	20 787 010,00	05/09/2018	01/01/2018	3,94%	0,09%	-
		FCP ECOBANK UEMOA RENDEMENT	OMLT	1 000 000	1 443 816,00	29/08/2018	1 439 473,00	05/09/2018	10/10/2007	43,95%	-0,30%	-
		FCP ECOBANK ACTIONS UEMOA	A	5 000	3 363,00	29/08/2018	3 318,00	05/09/2018	20/04/2016	-33,64%	-1,34%	-
BRIDGE ASSET MANAGEMENT	BRIDGE SECURITIES	FCP BRIDGE INSTITUTIONNEL	DIVERSIFIE	25 000 000	25 115 331,42	16/02/2018	25 123 507,60	23/02/2018	02/11/2017	0,49%	0,03%	-
SGO MALI FINANCE	SGI MALI	FCPE ORANGE MALI	D	10 000	22 376,17	29/08/2018	22 357,67	05/09/2018	03/09/2012	123,57%	-0,08%	-
ATTIJARI ASSET MANAGEMENT	SGI AFRICAINE DE BOURSE	ATTIJARI OBLIG	OMLT	10000	12167,91	24/08/2018	12173,17	31/08/2018	13/07/2012	21,73%	0,04%	-
		ATTIJARI LIQUIDITE	OCT	10000	11211,27	24/08/2018	11216,05	31/08/2018	30/08/2013	12,16%	0,04%	-
		ATTIJARI HORIZON	OMLT	10000	12324,57	24/08/2018	12329,61	31/08/2018	30/08/2013	23,30%	0,04%	-
		ATTIJARI ACTIONS	A	10000	9207,1	24/08/2018	9283,02	31/08/2018	21/05/2015	-7,17%	0,82%	-
		ATTIJARI DIVERSIFIE	D	10000	11425,35	24/08/2018	11428,66	31/08/2018	21/05/2015	14,29%	0,03%	-
		ATTIJARI INVEST	OMLT	10000	11206,4	24/08/2018	11214,85	31/08/2018	21/01/2016	12,15%	0,08%	-
		ATTIJARI PATRIMOINE	OMLT	10000	11226,01	24/08/2018	11 233,88	31/08/2018	21/01/2016	12,34%	0,07%	-
MENSUELS												
RNI GFSTION	BNI FINANCES	FCP CNRA	D	2 500	4 308,00	30/06/2015	3 133,00	14/08/2015	29/10/2013	25,32%	-27,27%	-
		FCP KARIMA ETHIOUE	D	1 000	1 366,00	03/07/2015	1 458,00	03/08/2015	22/05/2013	45,80%	6,73%	-