

BRVM 10	192,33
Variation Jour	↓ -0,18 %
Variation annuelle	↓ -12,44 %



BULLETTIN OFFICIEL DE LA COTE

N° 168

jeudi 6 septembre 2018

Site : www.brvm.org

BRVM Composite	202,81
Variation Jour	↓ -0,38 %
Variation annuelle	↓ -16,56 %

Evolution des indices

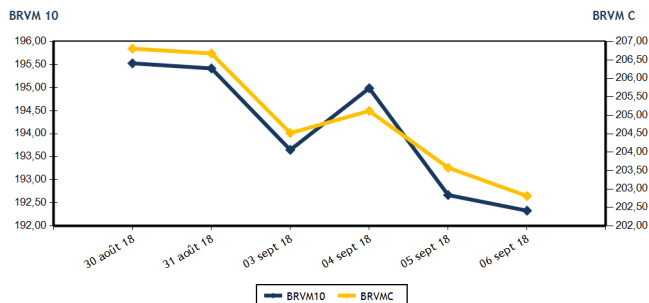

Volumes et valeurs transigés

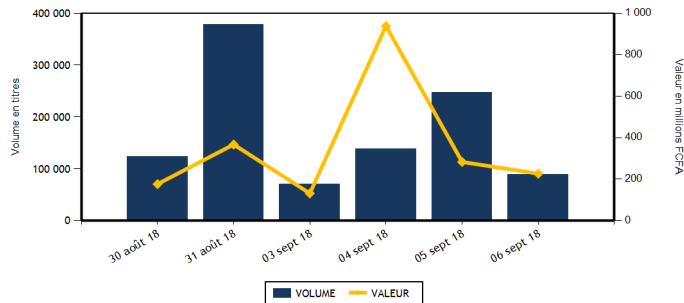

Actions	Niveau	Evol. Jour
Capitalisation boursière (FCFA)	5 704 044 153 160	-0,38 %
Volume échangé	88 000	-64,38 %
Valeur transigée (FCFA)	218 879 284	-22,32 %
Nombre de titres transigés	37	-5,13 %
Nombre de titres en hausse	3	-72,73 %
Nombre de titres en baisse	21	16,67 %
Nombre de titres inchangés	13	30,00 %

PLUS FORTES HAUSSES

Titres	Cours	Evol. Jour	Evol. annuelle
CIE CI (CIEC)	1 645	4,11 %	-21,67 %
VIVO ENERGY CI (SHEC)	945	3,28 %	5,00 %
SONATEL SN (SNTS)	21 100	0,48 %	-10,21 %

Obligations	Niveau	Evol. Jour
Capitalisation boursière (FCFA)	3 291 154 080 726	2,93 %
Volume échangé	986	516,25 %
Valeur transigée (FCFA)	7 784 000	395,80 %
Nombre de titres transigés	6	200,00 %
Nombre de titres en hausse	0	-100,00 %
Nombre de titres en baisse	0	-
Nombre de titres inchangés	6	500,00 %

PLUS FORTES BAISES

Titres	Cours	Evol. Jour	Evol. annuelle
FILTISAC CI (FTSC)	2 775	-7,50 %	-43,65 %
BANK OF AFRICA NG (BOAN)	4 100	-6,82 %	-17,17 %
TOTAL CI (TTLC)	1 700	-5,56 %	-38,85 %
BANK OF AFRICA BN (BOAB)	4 600	-4,17 %	-38,26 %
ONATEL BF (ONTBF)	3 950	-3,54 %	-17,36 %

INDICES SECTORIELS

Base = 100 au 14 juin 1999	Nombre de sociétés	Valeur	Evol. Jour	Evol. annuelle	Volume	Valeur	PER moyen
BRVM - INDUSTRIE	12	70,66	-1,68 %	-31,40 %	16 905	48 754 505	18,44
BRVM - SERVICES PUBLICS	4	621,44	0,15 %	-11,92 %	17 494	52 189 295	19,88
BRVM - FINANCES	14	74,24	-0,67 %	-15,21 %	34 268	67 043 349	7,50
BRVM - TRANSPORT	2	743,58	0,00 %	-38,17 %	0	0	12,74
BRVM - AGRICULTURE	5	140,32	0,00 %	-23,52 %	15 337	45 314 950	9,03
BRVM - DISTRIBUTION	7	275,39	-1,42 %	-19,11 %	3 996	5 577 185	15,70
BRVM - AUTRES SECTEURS	1	364,00	0,00 %	63,89 %	0	0	4,52
BRVM - PETITES CAPITALISATIONS	-	-	-	-	-	-	-

Indicateurs	1er et 2è Comp.	BRVM PC
PER moyen du marché	12,59	
Taux de rendement moyen du marché	6,65	
Taux de rentabilité moyen du marché	6,50	
Nombre de sociétés cotées	45	
Nombre de lignes obligataires	42	
Volume moyen annuel par séance	6 670,00	
Valeur moyenne annuelle par séance	10 373 468,14	

Indicateurs	1er et 2è Comp.	BRVM PC
Ratio moyen de liquidité	9,07	
Ratio moyen de satisfaction	11,32	
Ratio moyen de tendance	124,76	
Ratio moyen de couverture	80,15	
Taux de rotation moyen du marché	0,01	
Prime de risque du marché	1,94	
Nombre de SGI participantes	27	

Définitions

Volume moyen annuel par séance = Valeur annuel échangé / nombre de séances
 Valeur moyenne annuelle par séance = Valeur annuelle échangée / nombre de séances
 Ratio moyen de liquidité = Moyenne des ratios de liquidité (Titres échangés / Volume des ordres de vente)
 Ratio moyen de satisfaction = Moyenne des ratios de satisfaction (Titres échangés / Volume des ordres d'achat)
 Ratio moyen de tendance = Moyenne des ratios de tendance (Volume des ordres d'achat / Volume des ordres de vente)
 Ratio moyen de couverture = Moyenne des ratios de couverture (Volume des ordres de vente / Volume des ordres d'achat)

Taux moyen de rotation = moyenne des taux de rotation des actions cotées (volume transigé / capi flottante)
 PER moyen du marché = moyenne des PER des actions cotées ayant un PER positif
 Taux de rendement moyen = moyenne des taux de rendement des actions cotées ayant distribué un dividende
 Taux de rentabilité moyen = moyenne des taux de rentabilité des actions cotées
 Prime de risque du marché = (1 / le PER moyen du marché) - le taux de référence actuel des emprunts d'Etat



MARCHE DES ACTIONS

Symbole	Titre	Cours Précédent	Cours du jour		Variation jour	Séance de cotation		Cours Référence	Variation de l'année précédente	Dernier dividende payé		Rdt. Net	PER
			Ouv.	Clôt.		Volume	Valeur			Montant net	Date		
SECTEUR - INDUSTRIE		70,66	points		↓ -1,68 %								
CABC	SICABLE CI	1 200	1 195	1 195	-0,42 %	4	4 780	1 195	8,14 %	100,00	31-mai-18	8,37 %	7,22
FTSC	FILTISAC CI	3 000	2 990	2 775	-7,50 %	16 143	47 599 720	2 775	-43,65 %	161,27	16-août-18	5,81 %	15,70
NEIC	NEI-CEDA CI	185	180	180	-2,70 %	500	90 000	180	386,49 %	9,00	28-juin-01		4,55
NTLC	NESTLE CI	1 675	1 645	1 650	-1,49 %	18	29 635	1 650	-13,16 %	31,50	12-août-11		
SEMC	CROWN SIEM CI	13 600	13 525	13 525	-0,55 %	10	135 250	13 525	-2,52 %	676,80	29-sept.-17	5,00 %	56,94
SIVC	AIR LIQUIDE CI	480	470	470	-2,08 %	36	16 920	470	17,50 %	63,00	29-sept.-17	13,40 %	
SLBC	SOLIBRA CI	62 000	62 000	62 000	0,00 %	3	186 000	62 000	-50,40 %	2 322,00	14-juin-18	3,75 %	24,01
SMBC	SMB CI	19 800	19 800	19 800	0,00 %	10	198 000	19 800	159,84 %	450,00	29-août-18	2,27 %	5,14
STBC	SITAB CI	1 960	1 950	1 945	-0,77 %	40	77 950	1 945	-45,97 %	206,20	19-juin-17	10,60 %	
TTRC	TRITURAF CI-Ste en Liquidation	490	SP	SP	0,00 %			490	0,00 %	1 440,00	19-juil.-02		
UNLC	UNILEVER CI	12 360	NC	NC	0,00 %			12 360	45,41 %	1 233,00	9-juil.-12		
UNXC	UNIWAX CI	3 090	2 910	3 000	-2,91 %	141	416 250	3 000	-29,74 %	173,70	13-juil.-18	5,79 %	15,51
TOTAL						16 905	48 754 505						18,44
SECTEUR - SERVICES PUBLICS		621,44	points		↑ 0,15 %								
CIEC	CIE CI	1 580	1 640	1 645	4,11 %	14 333	22 948 445	1 645	-21,67 %	31,95	20-juil.-18	1,94 %	46,36
ONTBF	ONATEL BF	4 095	4 000	3 950	-3,54 %	2 171	8 629 590	3 950	-17,36 %	363,96	6-juin-18	9,21 %	9,50
SDCC	SODE CI	4 000	4 000	4 000	0,00 %	13	52 000	4 000	-32,32 %	270,00	29-août-18	6,75 %	13,22
SNTS	SONATEL SN	21 000	21 000	21 100	0,48 %	977	20 559 260	21 100	-10,21 %	1 500,00	23-mai-18	7,11 %	10,44
TOTAL						17 494	52 189 295						19,88
SECTEUR - FINANCES		74,24	points		↓ -0,67 %								
BICC	BICI CI	4 995	4 980	4 875	-2,40 %	87	426 225	4 875	-42,58 %	213,56	2-juil.-18	4,38 %	8,75
BOAB	BANK OF AFRICA BN	4 800	4 505	4 600	-4,17 %	1 114	5 250 215	4 600	-38,26 %	407,00	15-mai-18	8,85 %	6,26
BOABF	BANK OF AFRICA BF	4 595	4 600	4 595	0,00 %	210	965 275	4 595	-35,73 %	358,00	7-mai-18	7,79 %	6,71
BOAC	BANK OF AFRICA CI	3 850	3 800	3 800	-1,30 %	291	1 105 625	3 800	-22,45 %	295,00	6-juin-18	7,76 %	7,01
BOAM	BANK OF AFRICA ML	2 500	2 495	2 495	-0,20 %	240	598 675	2 495	-52,02 %	290,00	31-mai-18	11,62 %	5,12
BOAN	BANK OF AFRICA NG	4 400	4 100	4 100	-6,82 %	5	20 500	4 100	-17,17 %	379,00	31-mai-18	9,24 %	7,32
BOAS	BANK OF AFRICA SENEGAL	2 440	2 450	2 400	-1,64 %	50	120 780	2 400	-4,00 %	160,00	2-mai-18	6,67 %	5,70
CBIBF	CORIS BANK INTERNATIONAL	8 150	8 100	8 100	-0,61 %	812	6 394 600	8 100	-19,00 %	336,00	5-juil.-18	4,15 %	13,24
ECOC	ECOBANK COTE D'IVOIRE	23 995	23 600	23 995	0,00 %	246	5 852 810	23 995	-19,15 %	1 844,00	22-juin-18	7,68 %	9,95
ETIT	ECOBANK TRANS. INCORP. TG	22	22	22	0,00 %	24 837	546 414	22	29,41 %	1,21	28-avr.-17	5,49 %	3,13
NSBC	NSIA BANQUE COTE D'IVOIRE	7 800	7 795	7 795	-0,06 %	5 257	40 329 260	7 795	-19,31 %	466,10	25-juin-18	5,98 %	9,24
SAFC	SAFCA CI	5 500	NC	NC	0,00 %			5 500	-49,54 %	576,00	29-juil.-11		
SGBC	SGB CI	10 835	10 800	10 820	-0,14 %	284	3 044 875	10 820	-6,32 %	585,00	17-juil.-18	5,41 %	8,50
SIBC	SOCIETE IVOIRIENNE DE BANQUE	2 950	2 850	2 950	0,00 %	835	2 388 095	2 950	-13,24 %	189,00	8-juin-18	6,41 %	6,55
TOTAL						34 268	67 043 349						7,50
SECTEUR - TRANSPORT		743,58	points		→ 0,00 %								
SDSC	BOLLORE	3 075	NC	NC	0,00 %			3 075	-38,38 %	182,00	30-mai-18	5,92 %	12,74
SVOC	MOVIS CI	2 650	NC	NC	0,00 %			2 650	-17,32 %	270,00	5-juil.-99		
TOTAL						0	0						12,74

MARCHE DES ACTIONS

Symbole	Titre	Cours Précédent	Cours du jour		Variation jour	Séance de cotation		Cours Référence	Variation de l'année précédente	Dernier dividende payé		Rdt. Net	PER
			Ouv.	Clôt.		Volume	Valeur			Montant net	Date		
SECTEUR - AGRICULTURE		140,32	points		0,00 %								
PALC	PALM CI	3 200	3 240	3 200	0,00 %	13 389	42 845 600	3 200	-41,82 %	120,30	29-sept.-17	3,76 %	5,68
SCRC	SUCRIVOIRE	980	990	980	0,00 %	1 659	1 601 110	980	-14,04 %	137,25	29-sept.-17	14,01 %	6,10
SICC	SICOR CI	3 530	NC	NC	0,00 %			3 530	-10,63 %	1 919,00	25-sept.-00		21,06
SOGC	SOGB CI	3 000	3 005	3 000	0,00 %	279	837 640	3 000	-28,57 %	432,00	23-juil.-18	14,40 %	6,21
SPHC	SAPH CI	3 060	3 060	3 060	0,00 %	10	30 600	3 060	-1,13 %	116,20	13-juin-14		6,08
TOTAL						15 337	45 314 950						9,03
SECTEUR - DISTRIBUTION		275,39	points		-1,42 %								
ABJC	SERVAIR ABIDJAN CI	1 200	1 195	1 200	0,00 %	452	541 340	1 200	-40,00 %	98,97	20-juin-18	8,25 %	13,19
BNBC	BERNABE CI	2 275	2 265	2 265	-0,44 %	24	51 160	2 265	-26,94 %	63,00	25-juil.-18	2,78 %	7,07
CFAC	CFAO MOTORS CI	580	580	580	0,00 %	368	213 440	580	46,84 %	9,90	27-juil.-18	1,71 %	25,86
PRSC	TRACTAFRIC MOTORS CI	130 000	NC	NC	0,00 %			130 000	-54,95 %	3 839,00	31-août-18	2,95 %	30,47
SHEC	VIVO ENERGY CI	915	920	945	3,28 %	580	534 100	945	5,00 %	42,86	23-juil.-18	4,54 %	11,90
TTLC	TOTAL CI	1 800	1 800	1 700	-5,56 %	1 946	3 337 095	1 700	-38,85 %	97,00	30-juin-17	5,71 %	10,27
TTLS	TOTAL SN	1 450	1 450	1 425	-1,72 %	626	900 050	1 425	-25,00 %	56,25	27-juil.-18	3,95 %	11,17
TOTAL						3 996	5 577 185						15,70
AUTRES SECTEURS		364,00	points		0,00 %								
STAC	SETAO CI	295	NC	NC	0,00 %			295	63,89 %				4,52
TOTAL						0	0						4,52
TOTAL - Marché des actions						88 000	218 879 284						

MARCHE DES DROITS

Symbole	Titre	Cours Précédent	Cours du jour		Variation jour	Séance de cotation		Cours Référence	Variation depuis l'origine	Parité	Periode de négociation	
			Ouv.	Clôt.		Volume	Valeur				Début	fin
TOTAL												
TOTAL - Marché des droits												

TROISIEME COMPARTIMENT - BRVM PETITES CAPITALISATIONS

Symbole	Titre	Cours Précédent	Cours du jour		Variation jour	Séance de cotation		Cours Référence	Variation depuis l'origine
			Ouv.	Clôt.		Volume	Valeur		
TOTAL									
TOTAL - 3ème Compartiment - BRVM PC									

Légende:
 (d) Ex-dividende
 Cours du jour: Ouv.: Ouverture Clôt.: Clôture Moy.: Moyen
 Mentions : NC: Non Coté Ex-c: Ex-coupon Ex-d: Ex-droit SP: Suspendu Val-T: Valeur Théorique
 PER = Cours / BNPA selon les données disponibles Rdt. Net: Rendement net (DNPA / Cours)
 Comp.: 1 - Premier Compartiment 2 - Second Compartiment 3 - Compartiment de croissance
 Ratio de liquidité = Titres échangés / Volume des ordres de vente
 : Progression de l'indice sectoriel : Stabilité de l'indice sectoriel : Recul de l'indice sectorie

MARCHE DES OBLIGATIONS

Symbole	Titre	Valeur nominale	Cours Précédent	Cours du jour	Cours Référence	Séance de cotation	Coupon couru	Coupon d'intérêt	Montant net	Eché.	Type Amort
OBLIGATIONS D'ETAT											
EOM.01	ETAT DU MALI 6.20% 2016-2023	8 333	8 333	NC	8 333		150,04	A	516,65	23-mai-19	ACD
EOM.02	Etat du Mali 6.50% 2017-2024	10 000	10 000	NC	10 000		247,53	A	650,00	20-avr.-19	AC
EOS.04	ETAT SENEGAL 6.70% 2012-2019	4 000	4 000	4 000	4 000	346 1 384 000	195,31	A	268,00	14-déc.-18	ACD
EOS.05	ETAT SENEGAL 6.50% 2013-2023	10 000	10 000	10 000	10 000	203 2 030 000	68,89	S	325,00	29-janv.-19	ACD
EOS.06	ETAT SENEGAL 6.50% 2014-2021	7 000	7 000	NC	7 000		126,11	S	227,50	27-nov.-18	ACD
EOS.07	ETAT SENEGAL 6.30% 2015-2025	10 000	10 000	NC	10 000		179,51	S	317,59	25-nov.-18	ACD
TPBF.03	TPBF 6,50% 2013-2020	10 000	10 000	NC	10 000		176,63	S	325,00	29-nov.-18	ACD
TPBF.04	TPBF 6.50% 2017-2027	10 000	10 000	NC	10 000		65,89	S	327,67	31-janv.-19	ACD
TPBF.05	TPBF 6,50% 2017-2024	10 000	9 999	NC	9 999		122,54	S	325,00	29-déc.-18	ACD
TPBF.06	TPBF 6,50% 2018-2025	10 000		10 000	10 000	50 500 000	165,62	S	325,89	5-déc.-18	ACD
TPBJ.01	TPBJ 6.50% 2017-2027	10 000	10 000	NC	10 000		270,68	A	650,00	7-avr.-19	ACD
TPCI.015	TPCI 6.30% 2013-2018	10 000	10 000	NC	10 000		163,52	S	315,00	3-déc.-18	ACD
TPCI.016	TPCI 6.55% 2014-2022	10 000	10 000	10 000	10 000	135 1 350 000	195,60	A	655,00	20-mai-19	ACD
TPCI.017	TPCI 3% 2014-2024	10 000	10 000	NC	10 000		64,75	S	150,00	19-déc.-18	ACD
TPCI.018	TPCI 5.85% 2014-2021	10 000	10 000	NC	10 000		126,27	S	292,50	19-déc.-18	ACD
TPCI.019	TPCI 5.99% 2015-2025	10 000	9 800	NC	9 800		188,73	A	599,00	14-mai-19	ACD
TPCI.020	TPCI 5.85% 2015-2022	10 000	10 000	NC	10 000		246,15	S	292,50	5-oct.-18	ACD
TPCI.021	TPCI 6% 2016-2028	10 000	10 000	NC	10 000		248,22	A	600,00	8-avr.-19	ACD
TPCI.022	TPCI 5.90% 2016-2026	10 000	10 000	NC	10 000		134,16	A	590,00	15-juin-19	ACD
TPCI.023	TPCI 5.90% 2016-2026	10 000	10 000	NC	10 000		473,62	A	590,00	17-nov.-18	ACD
TPCI.024	TPCI 6.25% 2017-2029	10 000	9 990	NC	9 990		271,52	S	312,50	30-sept.-18	ACD
TPCI.025	TPCI 5,95% 2017-2024 A	10 000	10 000	NC	10 000		219,47	S	297,50	24-oct.-18	ACD
TPCI.026	TPCI 5,95% 2017-2024 B	10 000	10 000	NC	10 000		192,40	S	297,50	10-nov.-18	ACD
TPTG.01	TPTG 6,90% 2018-2023	10 000	10 000	10 000	10 000	76 760 000	78,75	S	345,00	26-janv.-19	AC
TOTAL						810	6 024 000				
OBLIGATIONS REGIONALES											
BIDC.03	BIDC-EBID 6.50% 2014-2021	10 000	10 000	10 000	10 000	51 510 000	286,14	S	325,00	28-sept.-18	ACD
BIDC.04	BIDC-EBID 6.10% 2017-2027	10 000	9 996	NC	9 996		137,04	A	610,00	16-juin-19	ACD
BOAD.011	BOAD 5.95% 2012-2019	10 000	10 000	NC	10 000		299,95	A	595,00	6-mars-19	ACD
BOAD.012	BOAD 5.95% 2014-2021	10 000	10 000	NC	10 000		414,05	A	595,00	26-déc.-18	ACD
CRRH.01	CRRH-UEMOA 6.10% 2012-2022	10 000	10 000	10 000	10 000	125 1 250 000	39,78	S	305,00	13-févr.-19	AC
CRRH.02	CRRH-UEMOA 6.10% 2012-2024	10 000	10 000	NC	10 000		84,54	S	305,00	17-janv.-19	AC
CRRH.03	CRRH-UEMOA 6% 2013-2023	10 000	10 000	NC	10 000		218,03	S	300,00	26-oct.-18	AC
CRRH.04	CRRH-UEMOA 6% 2014-2024	10 000	9 950	NC	9 950		111,48	S	300,00	30-déc.-18	AC
CRRH.05	CRRH-UEMOA 5.85% 2015-2025	10 000	10 000	NC	10 000		102,58	S	294,90	4-janv.-19	AC
CRRH.06	CRRH-UEMOA 5.85% 2016-2026	10 000	10 000	NC	10 000		103,33	S	292,50	3-janv.-19	ACD
CRRH.07	CRRH-UEMOA 5.95% 2017-2029	9 583	9 583	NC	9 583		173,54	S	285,10	17-nov.-18	AC
SHAF.03	SHELTER AFRIQUE 6.6% 2014-2021	5 000	5 000	NC	5 000		8,14	S	166,36	28-févr.-19	ACD
TOTAL						176	1 760 000				
OBLIGATIONS PRIVEES											
ORGT.01	ORAGROUP 6.75% 2013-2019	10 000	10 000	NC	10 000		173,36	S	337,50	4-déc.-18	ACD
SIFC.01	SIFCA 6.90% 2013-2021	10 000	10 000	NC	10 000		53,73	A	676,20	8-août-19	ACD
TOTAL						0	0				
SUKUK ET TITRES ASSIMILES											
SUKCI.S1	SUKUK CI 5.75% 2015-2020	10 000	10 000	NC	10 000		111,81	S	292,29	28-déc.-18	AC
SUKCI.S2	SUKUK CI 5.75% 2016-2023 (*)	10 000	10 000	NC	10 000		292,29	S	293,89	7-sept.-18	ACD
SUKSN.S2	SUKUK SN 6% 2016-2026	10 000	9 950	NC	9 950		70,00	S	306,67	26-janv.-19	ACD
SUKTG.S1	SUKUK TG 6.5% 2016-2026	10 000	10 000	NC	10 000			S		17-août-18	ACD
TOTAL						0	0				
TOTAL - Marché des obligations						986	7 784 000				

Légende :
 (*) Ex-Coupon couru (**) Ex-marge de profits
 Cours du jour: Ouv.: Ouverture Clôt.: Clôture Moy.: Moyen
 Type Amort: Type d'Amortissement IF: In Fine AC: Amortissement Constant AD: Amortissement Dégressif ACD: Amortissement Constant Différé
 Période: Périodicité de paiement des coupons A: Annuelle S: Semestrielle T: Trimestrielle
 Eché.: Échéance de paiement des intérêts
 Mentions: NC: Non Coté Ex-c: Ex-coupon ou Ex-droit SP: Suspendu

INFORMATIONS

OPERATIONS EN COURS

Emetteur	Opération
TPBJ	Emprunt obligataire "TPBJ 6.50% 2018-2025"- Première cotation le 25/10/2018

AVIS

Entité	N°	Nature	Objet
BRVM	139-2018	Transactions Sur Dossier	Transactions sur dossier
BRVM	140-2018	Première cotation	Résultat de première cotation - Emprunt obligataire "TPBF 6,50% 2018-2025"

COMMUNIQUES

Emetteur	N°	Nature	Objet
----------	----	--------	-------

QUANTITES RESIDUELLES

MARCHE DES ACTIONS

Symbole	Titre	Quantité résiduelle à l'achat	Cours Achat / Vente		Quantité résiduelle à la vente	Cours de Référence
ABJC	SERVAIR ABIDJAN CI	480	1,155	/ 1,200	942	1 200
BICC	BICI CI			/ 4,875	180	4 875
BNBC	BERNABE CI	37	2,110	/ 2,265	15	2 265
BOAB	BANK OF AFRICA BN	100	4,505	/ 4,600	266	4 600
BOABF	BANK OF AFRICA BF	5	4,450	/ 4,595	177	4 595
BOAC	BANK OF AFRICA CI	10	3,650	/ 3,800	529	3 800
BOAM	BANK OF AFRICA ML	5	2,495	/ 2,500	687	2 495
BOAN	BANK OF AFRICA NG			/ 4,100	50	4 100
BOAS	BANK OF AFRICA SENEGAL	560	2,300	/ 2,400	464	2 400
CABC	SICABLE CI	10	1,125	/ 1,195	145	1 195
CBIBF	CORIS BANK INTERNATIONAL			/ 8,100	128	8 100
CFAC	CFAO MOTORS CI	723	565	/ 580	6 672	580
CIEC	CIE CI	49	1,600	/ 1,645	115	1 645
ECOC	ECOBANK COTE D'IVOIRE	170	22,800	/ 23,995	400	23 995
ETIT	ECOBANK TRANS. INCORP. TG	122 171	22	/ 23	430 883	22
FTSC	FILTISAC CI			/ 2,980	50	2 775
NEIC	NEI-CEDA CI			/ 180	209	180
NSBC	NSIA BANQUE COTE D'IVOIRE	56	7,400	/ 7,795	12	7 795
NTLC	NESTLE CI	36	1,620	/ 1,650	95	1 650
ONTBF	ONATEL BF	400	3,800	/ 3,950	250	3 950
PALC	PALM CI	10	3,180	/ 3,240	39	3 200
PRSC	TRACTAFRIC MOTORS CI			/ 130,000	18	130 000
SAFC	SAFCA CI			/ 5,390	15	5 500
SCRC	SUCRIVOIRE	49	960	/ 980	70	980
SDCC	SODE CI			/ 4,000	667	4 000
SDSC	BOLLORE	3	3,005	/ 3,075	301	3 075
SEMC	CROWN SIEM CI			/ 13,525	9	13 525
SGBC	SGB CI	936	10,700	/ 10,820	200	10 820
SHEC	VIVO ENERGY CI	454	915	/ 945	374	945
SIBC	SOCIETE IVOIRIENNE DE BANQUE	2 284	2,800	/ 2,950	609	2 950
SICC	SICOR CI	2	3,530	/		3 530
SIVC	AIR LIQUIDE CI	45	450	/ 470	864	470
SLBC	SOLIBRA CI	1	61,200	/ 62,000	277	62 000
SMBC	SMB CI	3	18,400	/ 19,800	70	19 800
SNTS	SONATEL SN	871	21,010	/ 21,100	415	21 100
SOGC	SOGB CI	21	3,000	/ 3,005	8	3 000
SPHC	SAPH CI	10	3,000	/ 3,060	10	3 060
STAC	SETAO CI	15	275	/ 295	97	295
STBC	SITAB CI	400	1,860	/ 1,945	240	1 945
SVOC	MOVIS CI			/ 2,650	16	2 650
TTLC	TOTAL CI	56	1,700	/ 1,800	1 790	1 700
TTLS	TOTAL SN	425	1,415	/ 1,425	218	1 425
TTRC	TRITURAF CI-Ste en Liquidation			/		490
UNLC	UNILEVER CI	18	12,115	/ 12,360	2	12 360
UNXC	UNIWAX CI	863	2,910	/ 3,000	32	3 000

QUANTITES RESIDUELLES

MARCHE DES DROITS

Symbole	Titre	Quantité résiduelle à l'achat	Cours Achat / Vente	Quantité résiduelle à la vente	Cours de Référence
---------	-------	-------------------------------	---------------------	--------------------------------	--------------------

TROISIEME COMPARTIMENT - BRVM PETITES CAPITALISATIONS

Symbole	Titre	Quantité résiduelle à l'achat	Cours Achat / Vente	Quantité résiduelle à la vente	Cours de Référence
---------	-------	-------------------------------	---------------------	--------------------------------	--------------------

QUANTITES RESIDUELLES
MARCHE DES OBLIGATIONS

Symbole	Titre	Quantité résiduelle à l'achat	Cours Achat / Vente	Quantité résiduelle à la vente	Cours de Référence
ORGT.O1	ORAGROUP 6.75% 2013-2019		/		10 000
SIFC.O1	SIFCA 6.90% 2013-2021		/ 10,000	200	10 000
EOM.O1	ETAT DU MALI 6.20% 2016-2023		/		8 333
EOM.O2	Etat du Mali 6.50% 2017-2024		/		10 000
EOS.O4	ETAT SENEGAL 6.70% 2012-2019		/		4 000
EOS.O5	ETAT SENEGAL 6.50% 2013-2023		/		10 000
EOS.O6	ETAT SENEGAL 6.50% 2014-2021		/ 7,175	500	7 000
EOS.O7	ETAT SENEGAL 6.30% 2015-2025		/		10 000
TPCI.O22	TPCI 5.90% 2016-2026		/ 9,795	30	10 000
TPCI.O23	TPCI 5.90% 2016-2026		/ 10,000	30	10 000
TPCI.O24	TPCI 6.25% 2017-2029		/		9 990
TPCI.O25	TPCI 5,95% 2017-2024 A		/ 10,000	9	10 000
TPCI.O26	TPCI 5,95% 2017-2024 B		/		10 000
TPTG.O1	TPTG 6,90% 2018-2023		/ 10,000	1 334	10 000
TPCI.O16	TPCI 6.55% 2014-2022		/ 10,000	100	10 000
TPCI.O17	TPCI 3% 2014-2024		/		10 000
TPCI.O18	TPCI 5.85% 2014-2021		/		10 000
TPCI.O19	TPCI 5.99% 2015-2025		/ 9,800	23 389	9 800
TPCI.O20	TPCI 5.85% 2015-2022		/		10 000
TPCI.O21	TPCI 6% 2016-2028		/ 9,800	61 700	10 000
TPBF.O3	TPBF 6,50% 2013-2020		/		10 000
TPBF.O4	TPBF 6.50% 2017-2027		/		10 000
TPBF.O5	TPBF 6,50% 2017-2024		/ 10,000	9	9 999
TPBF.O6	TPBF 6.50% 2018-2025		/		10 000
TPBJ.O1	TPBJ 6.50% 2017-2027		/ 9,900	50 000	10 000
TPCI.O15	TPCI 6.30% 2013-2018		/		10 000
BIDC.O3	BIDC-EBID 6.50% 2014-2021		/		10 000
BIDC.O4	BIDC-EBID 6.10%2017-2027		/ 9,800	1 657	9 996
BOAD.O11	BOAD 5.95% 2012-2019	1 500	9,700 /		10 000
BOAD.O12	BOAD 5.95% 2014-2021		/		10 000
CRRH.O1	CRRH-UEMOA 6.10% 2012-2022		/		10 000
CRRH.O2	CRRH-UEMOA 6.10% 2012-2024		/		10 000
CRRH.O3	CRRH-UEMOA 6% 2013-2023		/		10 000
CRRH.O4	CRRH-UEMOA 6% 2014-2024		/		9 950
CRRH.O5	CRRH-UEMOA 5.85% 2015-2025		/		10 000
CRRH.O6	CRRH-UEMOA 5.85% 2016-2026		/		10 000
CRRH.O7	CRRH-UEMOA 5.95% 2017-2029		/		9 583
SHAF.O3	SHELTER AFRIQUE 6.6% 2014-2021		/ 5,000	12	5 000

SUKUK ET TITRES ASSIMILES

Symbole	Titre	Quantité résiduelle à l'achat	Cours Achat / Vente	Quantité résiduelle à la vente	Cours de Référence
SUKCI.S1	SUKUK CI 5.75% 2015-2020		/		10 000
SUKCI.S2	SUKUK CI 5.75% 2016-2023		/		10 000
SUKSN.S2	SUKUK SN 6% 2016-2026		/		9 950
SUKTG.S1	SUKUK TG 6.5% 2016-2026		/		10 000

CALENDRIER DES ASSEMBLEES GENERALES

ANNEE : 2018

Société	Nature	Date	Heure	Lieu
CORIS BANK INTERNATIONAL	Extraordinaire	29/08/2018	09:00:00	Hôtel SOPATEL Silmandé SA
MOVIS CI	Extraordinaire	26/07/2018	11:00:00	Amphithéâtre de l'immeuble CRRAE-UEMOA Sise au Plateau, Immeuble Versus Bank
MOVIS CI	Ordinaire	26/07/2018	09:30:00	Amphithéâtre de l'immeuble CRRAE-UEMOA Sise au Plateau, Immeuble Versus Bank
SMB	Mixte	05/07/2018	09:30:00	Amphithéâtre de la CGECI (La Maison de l'Entreprise) sis à Abidjan-plateau, à l'angle du boulevard de la République et l'Avenue Lamblin
TRACTAFRIC CI	Mixte	29/06/2018	17:00:00	Siège de TRACTAFRIC MOTORS Zone 3, Km 4, boulevard de Marseille, dans le hall HYUNDAI
SODECI	Ordinaire	27/06/2018	15:30:00	Espace Events sis à Abidjan, Cocody 2 Plateaux, Boulevard Latrille (initialement prévue le 20/06/2018 est reportée au 27/06/2018)
UNILEVER CI	Mixte	27/06/2018	09:30:00	Amphithéâtre de l'immeuble CRRAE-UEMOA Sise au Plateau, Immeuble Versus Bank
AIR LIQUIDE CI	Ordinaire	26/06/2018	10:00:00	Salle de Conférence de la CRRAE-UEMOA
BERNABE CI	Ordinaire	25/06/2018	11:00:00	Maison de l'Entreprise (CGECI), Abidjan-Plateau
NESTLE CI	Ordinaire	25/06/2018	10:00:00	LATRILLE EVENTS
SETAO CI	Ordinaire	22/06/2018	10:00:00	Hôtel TIAMA (Salle EBENE) - Abidjan
SAFCA CI	Ordinaire	22/06/2018	10:00:00	Siège de la société, 1,Rue des Carrossiers, Zone 3 C (Face SOCOCE TreichVille)
SITAB	Mixte	21/06/2018	10:30:00	Salle JEWELS de la Maison de l'Entreprise C.G.E.C.I au plateau
SICOR	Ordinaire	21/06/2018	09:30:00	Palm Club Hôtel Abidjan, Cocody, angle Boulevard Latrille - Route du Lycée technique
NEI-CEDA CI	Ordinaire	21/06/2018	10:00:00	Hôtel AZALAI, Boulevard VGE à ABIDJAN
CROWN SIEM CI	Mixte	20/06/2018	09:00:00	Siège de la CGECI, sis à la Maison de l'Entreprise, au Plateau, à l'Angle du Boulevard de la République et de l'Avenue Lamblin
CIE CI	Ordinaire	20/06/2018	10:00:00	Sofitel Abidjan Hôtel Ivoire
TOTAL	Ordinaire	20/06/2018	10:00:00	Salle de conférence de l'hôtel Radisson Blu à Abidjan
TOTAL SENEGAL S.A.	Ordinaire	18/06/2018	15:00:00	Hôtel Terrou-Bi, Corniche Ouest, Boulevard Martin Luther King à Dakar
SGB CI	Mixte	13/06/2018	09:00:00	Amphithéâtre de la CGECI, Plateau Angle du Boulevard de la République et de l'Avenue Lamblin
FILTISAC CI	Ordinaire	08/06/2018	10:00:00	Immeuble CRRAE - UMOA ABIDJAN-Plateau (RCI) - Debut des inscriptions à 9h00
BICI CI	Ordinaire	07/06/2018	11:00:00	CGECI Abidjan
UNIWAX CI	Ordinaire	07/06/2018	10:00:00	Espace Latrille Events, sis à Abidjan, II Plateaux (Carrefour Duncan)
CFAO MOTORS CI	Ordinaire	05/06/2018	10:00:00	Siège social de CFAO MOTORS CI sis à Abidjan, 117, Boulevard de Marseille
SOGB	Ordinaire	05/06/2018	11:00:00	Salle de conférence de l'immeuble CRRAE-UMOA, Abidjan Plateau
NSBC	Ordinaire	30/05/2018	10:00:00	Espace Latrille Event sis à Abidjan-Cocody, Deux Plateaux, Boulevard Latrille, à proximité du Carrefour Duncan
ECOBANK CI	Ordinaire	29/05/2018	10:30:00	Espace Latrille Event sis à Abidjan-Cocody, Deux Plateaux, Boulevard Latrille
ONATEL BF	Mixte	17/05/2018	10:00:00	Royal Beach Hôtel, OUAGADOUGOU - BURKINA FASO
SUCRIVOIRE	Ordinaire	17/05/2018	09:30:00	Auditorium de la CRRAE-UMOA sise à Abidjan-Plateau (Rue Botreau Roussel)
BANK OF AFRICA CI	Mixte	14/05/2018	10:00:00	Locaux du siège social, Angle Avenue Terrasson de Fougères et Rue Gourgas
PALM CI	Ordinaire	09/05/2018	09:30:00	Salle de Conférence de la CRRAE-UEMOA, sise à Abidjan-Plateau
BOLLORE TRANSPORT & LOGISTICS	Ordinaire	09/05/2018	10:00:00	Salle de conférence de l'immeuble CRRAE-UEMOA, sise au Plateau, Avenue Delafosse prolongée, face à l'hôtel PULLMAN à Abidjan
BANK OF AFRICA ML	Mixte	05/05/2018	09:30:00	Grand-Hôtel
SAPH CI	Ordinaire	03/05/2018	09:30:00	Salle de conférence de CRRAE-UMOA (Versus Bank au Plateau)
SOLIBRA	Ordinaire	24/04/2018	10:30:00	Espace CRISTAL 8, rue du chevalier de Clieu, Zone 4 C, Salle PLATINIUM, ABIDJAN
ECOBANK TG	Ordinaire	24/04/2018	10:30:00	Salle de Conférence du Centre Panafricain Ecobank, 2365, Boulevard du Mono, Lomé, Togo

jeudi 6 septembre 2018

VIVO ENERGY CI	Ordinaire	19/04/2018	09:00:00	Espace Latrille Event
SONATEL	Ordinaire	17/04/2018	10:00:00	l'hôtel King Fahd Palace à Dakar
BANK OF AFRICA BN	Ordinaire	12/04/2018	10:00:00	Salle de conférence du BENIN MARINA Hôtel
CORIS BANK INTERNATIONAL	Ordinaire	12/04/2018	09:00:00	Hôtel SOPATEL Silmandé SA
SIB	Mixte	06/04/2018	09:00:00	Maison de l'Entreprise (CGECI), Abidjan-Plateau
BANK OF AFRICA BF	Ordinaire	06/04/2018	10:00:00	Salle de Conférence de OUAGA 2000
BANK OF AFRICA NG	Ordinaire	05/04/2018	10:00:00	Centre de formation de la BOA-NIGER (sise à BOA-Siège)
SICABLE	Ordinaire	03/04/2018	10:00:00	Hôtel AZALAI, Boulevard VGE à ABIDJAN
SERVAIR ABIDJAN CI	Ordinaire	28/03/2018	10:00:00	la salle JEWELS de la CGECI sise au Plateau
BANK OF AFRICA SN	Ordinaire	16/03/2018	10:00:00	Immeuble Elan II, 2eme Etage, Route de Ngor, Zone 12, Almadies à Dakar

L'actualité de la BRVM sur nos plateformes digitales

Infos BRVM

Pour recevoir les informations boursières par SMS, souscrivez :



Côte d'Ivoire : *430#
Bénin : *430*15#



Côte d'Ivoire : #139#
Burkina Faso : *310#



Côte d'Ivoire : *431#
Niger : *512*9#
Togo : *310#

Site web

www.brvm.org

Application Mobile

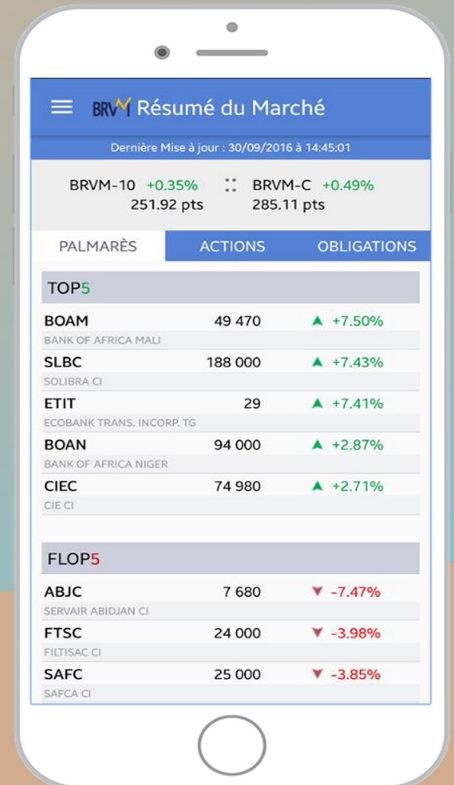

Nous suivre sur :



AVIS N° 139 - 2018 / BRVM / DG

Transactions Sur Dossier

La Bourse Régionale des Valeurs Mobilières - BRVM - porte à la connaissance du public et des intervenants du marché que dix (10) Transactions Sur Dossier ont été réalisées ce jeudi 06 septembre 2018.

Elles ont porté sur un total de 300 actions BOA BF, 180 actions BOA BN, 592 actions BOA CI, 5 800 actions ETI TG, 200 actions ONATEL BF, 440 actions SERVAIR ABIDJAN CI, 50 actions SGBCI, 70 actions SIB CI, 25 actions TOTAL CI et 500 actions VIVO ENERGY CI au prix unitaire de 5 FCFA, soit une valeur totale de 40 785 FCFA.

Pour toute information complémentaire concernant cet avis, veuillez contacter la BRVM à son siège ou les Antennes Nationales de Bourse établies dans chaque pays membre de l'UEMOA.

Fait à Abidjan, le 06 septembre 2018

Pour le Directeur Général de la BRVM,
Le Directeur du Département des
Finances, de l'Administration et des
Ressources Humaines,
Chargé de l'Intérim



Maxime DESSOU

AVIS N° 140 - 2018 / BRVM / DG

TPBF 6,50 % 2018 - 2025

RESULTAT DE PREMIERE COTATION

La Bourse Régionale des Valeurs Mobilières - BRVM - porte à la connaissance du public et des intervenants du marché que la première cotation de l'emprunt obligataire « TPBF 6,50 % 2018-2025 » (symbole TPBF.06) a eu lieu ce **jeudi 06 septembre 2018**.

L'obligation « TPBF 6,50 % 2018-2025 » a coté à 10 000 FCFA et 50 titres ont été échangés pour une valeur totale de cinq cent mille (500 000) FCFA.

9 374 434 obligations « TPBF 6,50 % 2018-2025 » ont été admis au Compartiment des obligations de la BRVM, pour une capitalisation boursière de 93,74 milliards de FCFA.

Pour toute information complémentaire concernant cet avis, veuillez contacter la BRVM à son siège ou les Antennes Nationales de Bourse établies dans chacun des pays de l'UEMOA.

Fait à Abidjan, le 06 septembre 2018

Pour le Directeur Général de la BRVM,
Le Directeur du Département des
Finances, de l'Administration et des
Ressources Humaines,
Chargé de l'Intérim

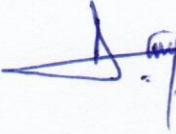

Maxime DESSOU

CALENDRIER DE PAIEMENT DES DIVIDENDES

ANNEE : 2018

Titres	Montant du dividende net par action en FCFA	Numéro de l'Avis	Date de publication de l'Avis au BOC	Ex-coupon	Date de paiement du dividende
				T-2	T
BOA SENEGAL	160	043-2018 BRVMDG	09/04/2018	26/04/2018	02/05/2018
BOA BURKINA FASO	358	046-2018 BRVMDG	13/04/2018	02/05/2018	07/05/2018
BOA BENIN	407	049-2018 BRVMDG	17/04/2018	09/05/2018	15/05/2018
SONATEL SENEGAL	1 500	055-2018 BRVMDG	07/05/2018	18/05/2018	23/05/2018
BOLLORE TRANSPORT & LOGISTICS CI	182	064-2018 BRVMDG	15/05/2018	28/05/2018	30/05/2018
SICABLE CI	100	067-2018 BRVMDG	16/05/2018	29/05/2018	31/05/2018
BOA MALI	290	068-2018 BRVMDG	16/05/2018	29/05/2018	31/05/2018
BOA NIGER	379,44	069-2018 BRVMDG	16/05/2018	29/05/2018	31/05/2018
BOA CI	295	065-2018 BRVMDG	16/05/2018	04/06/2018	06/06/2018
ONATEL BURKINA FASO	727,9125	074-2018 BRVMDG	23/05/2018	04/06/2018	06/06/2018
SIB CI	945	076-2018 BRVMDG	25/05/2018	06/06/2018	08/06/2018
SOLIBRA CI	2 322	078-2018 BRVMDG	29/05/2018	12/06/2018	14/06/2018
SERVAIR ABIDJAN CI	98,97	081-2018 BRVMDG	04/06/2018	18/06/2018	20/06/2018
ECOBANK CI	1 844	080-2018 BRVMDG	01/06/2018	20/06/2018	22/06/2018
NSIA BANQUE CI	466,1	085-2018 BRVMDG	07/06/2018	21/06/2018	25/06/2018
BICI CI	213,56	092-2018 BRVMDG	18/06/2018	28/06/2018	02/07/2018
CORIS BANK INTERNATIONAL BF	336	096-2018 BRVMDG	21/06/2018	03/07/2018	05/07/2018
UNIWAX CI	173,70	103-2018 BRVMDG	29/06/2018	11/07/2018	13/07/2018
SGB CI	585	102-2018 BRVMDG	29/06/2018	13/07/2018	17/07/2018
CIE CI	31,95	111-2018 BRVMDG	06/07/2018	18/07/2018	20/07/2018
SOGB CI	432	100-2018 BRVMDG	27/06/2018	19/07/2018	23/07/2018
VIVO ENERGY CI	42,86	107-2018 BRVMDG	04/07/2018	19/07/2018	23/07/2018
BERNABE CI	63	109-2018 BRVMDG	05/07/2018	23/07/2018	25/07/2018
TOTAL SN	56,25	116-2018 BRVMDG	13/07/2018	25/07/2018	27/07/2018
CFAO MOTORS CI	9,90	117-2018 BRVMDG	13/07/2018	25/07/2018	27/07/2018
FILTISAC CI	161,27	125-2018 BRVMDG	30/07/2018	13/08/2018	16/08/2018
SMB CI	450	130-2018 BRVMDG	13/08/2018	27/08/2018	29/08/2018
SODECI	270	131-2018 BRVMDG	13/08/2018	27/08/2018	29/08/2018
TRACTAFRIC MOTORS CI	3 839	132-2018 BRVMDG	16/08/2018	29/08/2018	31/08/2018

OPCVM: FONDS COMMUNS DE PLACEMENT ET SOCIETES D'INVESTISSEMENT A CAPITAL VARIABLE

jeudi 6 septembre 2018

Sociétés de gestion	Dépositaire	OPCVM	Catégorie	Valeur Liquidative							
				Origine	Précédente		Actuelle		Variation		
					Valeur	Date	Valeur	Date	Date	%	Précédent
QUOTIDIENNES											
AFRICABOURSE ASSET MANAGEMENT	AFRICABOURSE SA	FCP AAM CAPITAL SUR	OCT	5 000	6 544,01	04/09/2018	6 544,85	05/09/2018	10/10/2012	30,90%	0,01%
		FCP AAM EPARGNE CROISSANCE	D	5 000	6 002,83	04/09/2018	5 983,41	05/09/2018	19/11/2012	-19,67%	-0,32%
		FCP AAM OBLIGATIS	OMLT	5 000	6 926,25	04/09/2018	6 927,11	05/09/2018	12/09/2012	38,54%	0,01%
		FCP AAM EPARGNE ACTION	A	5 000	3 591,49	04/09/2018	3 585,10	05/09/2018	16/01/2017	-28,30%	-0,18%
AFRICAM SA	SBIF	FCP EXPANSIO	D	5 000	7 899,30	04/09/2018	7 901,49	05/09/2018	01/01/2013	58,03%	0,03%
		FCP SECURITAS	OMLT	5 000	5 882,19	04/09/2018	5 882,70	05/09/2018	01/01/2013	17,65%	0,01%
		FCP VALORIS	A	5 000	6 470,20	04/09/2018	6 445,87	05/09/2018	01/01/2013	28,92%	-0,38%
ATLANTIC ASSET MANAGEMENT	ATLANTIQUE FINANCE	FCP ATLANTIQUE CROISSANCE	D	5 000	4 692,51	29/08/2018	ND	ND	30/05/2015	-	-
		FCP ATLANTIQUE SECURITE	OMLT	5 000	5 246,27	29/08/2018	ND	ND	30/05/2015	-	-
BNI GESTION	BNI FINANCES	FCP CAPITAL CROISSANCE	D	10 000	18 818,00	19/08/2015	ND	ND	01/01/2009	-	-
		FCP DYNAMIC SAVINGS	D	10 000	10 197,00	19/08/2015	ND	ND	06/06/2014	-	-
BOA ASSET MANAGEMENT	BOA CAPITAL SECURITIES	FCP Emergence	D	5 000	6 605,87	04/09/2018	6 607,22	05/09/2018	01/02/2010	32,14%	0,02%
		FCP Tresor Monea	OCT	25 000 000	30 607 716,77	04/09/2018	30 610 211,78	05/09/2018	01/12/2013	22,43%	0,01%
BRM ASSET MANAGEMENT	BRM	FCP "BRM DYNAMIQUE"	D	10 000	12 923,13	08/09/2014	ND	ND	12/03/2009	-	-
		FCP "BRM OBLIGATAIRE"	D	10 000	12 057,50	17/10/2014	ND	ND	12/03/2009	-	-
CGF GESTION	CGF BOURSE	FCP ACTIONS PHARMACIE	A	1000	987,59	04/09/2018	984,20	05/09/2018	25/07/14	-1,58%	-0,34%
		FCP AL BARAKA	A	1000	1 024,49	04/09/2018	1 024,08	05/09/2018	01/03/17	2,41%	-0,04%
		FCP ASSUR SENEGAL	D	1000000	1 185 246,74	04/09/2018	1 184 202,03	05/09/2018	06/07/14	18,42%	-0,09%
		FCP PLACEMENT AVANTAGE	D	1000	1 418,31	04/09/2018	1 417,80	05/09/2018	29/03/13	41,78%	-0,04%
		FCP PLACEMENT CROISSANCE	A	1000	1 252,46	04/09/2018	1 250,02	05/09/2018	29/03/13	25,00%	-0,20%
		FCP HORIZON	D	1000	1 686,26	04/09/2018	1 684,46	05/09/2018	27/06/09	68,45%	-0,11%
		FCP PLACEMENT QUIETUDE	OMLT	1000	1 284,05	04/09/2018	1 284,16	05/09/2018	29/03/13	28,42%	0,01%
		FCP LIQUIDITE-OPTIMUM	OMLT	10000	10 341,79	04/09/2018	10 342,19	05/09/2018	01/10/17	3,42%	0,004%
		FCP BNDE VALEURS	A	1000	1 073,30	04/09/2018	1 073,28	05/09/2018	02/09/16	7,33%	-0,001%
		CORIS ASSET MANAGEMENT	CORIS BOURSE	FCP CORIS ACTIONS	A	5 000	4 933,56	26/02/2018	ND	ND	11/11/2014
FCP CORIS PERFORMANCE	D			5 000	5 254,01	26/02/2018	ND	ND	11/11/2014	-	-
OAM S.A	SGI TOGO	FCP-1 OPTI PLACEMENT	A	5 000	12 451,46	04/09/2018	12 422,84	05/09/2018	01/02/2002	148,46%	-0,23%
		FCP-2 OPTI REVENU	OMLT	5 000	6 791,91	04/09/2018	6 792,97	05/09/2018	01/02/2002	35,86%	0,02%
		FCP-3 OPTI CAPITAL	D	5 000	16 344,62	04/09/2018	16 346,12	05/09/2018	24/01/2003	226,92%	0,01%
SOGESPAR	SOGEBOURSE	FCP SOGEAVENIR	D	500	1 561,00	04/09/2018	1 562,00	05/09/2018	01/10/2002	212,40%	0,06%
		FCP SOGEDEFI	D	4 888	3 932,00	04/09/2018	3 926,00	05/09/2018	23/12/2014	-19,68%	-0,15%
		FCP SOGEDYNAMIQUE	A	4 888	3 734,00	04/09/2018	3 740,00	05/09/2018	23/12/2014	-23,49%	0,16%
		FCP SOGEPRIVILLEGE	D	4 888	4 169,00	04/09/2018	4 164,00	05/09/2018	23/12/2014	-14,81%	-0,12%
		FCP SOGESECURITE	OMLT	4 888	4 932,00	04/09/2018	4 937,00	05/09/2018	23/12/2014	1,00%	0,10%
		FCP SOGEVALOR	A	1 000	3 568,00	04/09/2018	3 564,00	05/09/2018	04/06/2002	256,40%	-0,11%
SOAGA-SA	SGI-BOA CAPITAL SECURITIES	FCP SOAGA EPARGNE ACTIVE	D	10 000	8 735,36	04/09/2018	8 744,93	05/09/2018	28/10/2016	-12,55%	0,11%
		SICAV Abdou DIOUF	D	10 000 000	14 598 786,37	04/09/2018	14 604 084,13	05/09/2018	01/12/2003	46,04%	0,04%
		FCP SOAGA EPARGNE SERENITE	OMLT	10 000	10 658,39	04/09/2018	10 667,12	05/09/2018	28/10/2016	6,67%	0,08%
SAPHIR ASSET MANAGEMENT	SGI BENIN	FCP SAPHIR DYNAMIQUE	D	5 000	5 089,12	04/09/2018	5 082,85	05/09/2018	28/08/2017	1,66%	-0,12%
		FCP SAPHIR QUIETUDE	OMLT	5 000	5 566,37	04/09/2018	5 567,16	05/09/2018	28/08/2017	11,34%	0,01%
HEBDOMADAIRES											
BNI GESTION	BNI FINANCES	FCP BNI RETRAITE	D	2 500	3 814,00	06/08/2015	3 855,00	13/08/2015	11/05/2012	54,20%	1,07%
		FCP INITIATIVES SOLIDARITE	D	2 500	5 586,00	24/07/2015	5 687,00	05/08/2015	01/08/2013	127,84%	1,81%
		FCP SODEFOR COMPLEMENTAIRE RETRAITE	D	2 500	7 107,00	24/07/2015	7 295,00	06/08/2015	04/01/2010	191,80%	2,65%
PhoenixAfrica Asset Management	Phoenix Capital Management	FCP PAM ACTIONS	A	10 000	9 598,33	16/08/2018	9 504,04	23/08/2018	13/12/2017	-4,96%	-0,98%
		FCP PAM DIVERSIFIE EQUILIBRE	D	10 000	10 293,61	16/08/2018	10 240,85	23/08/2018	13/12/2017	2,41%	-0,51%
		FCP PAM DIVERSIFIE OBLIGATIONS	D	10 000	10 405,26	16/08/2018	10 410,20	23/08/2018	13/12/2017	4,10%	0,05%
BOA ASSET MANAGEMENT	BOA CAPITAL SECURITIES	FCP Global Investors	D	25 000	26 224,52	24/08/2018	26 417,06	31/08/2018	01/12/2012	5,67%	0,73%
		FCP Boa Obligations	OMLT	10 000	10 827,91	24/08/2018	10 837,76	31/08/2018	Mars. 2017	8,38%	0,09%
		FCP Boa Actions	A	10 000	9 343,87	24/08/2018	9 398,55	31/08/2018	Jul. 2017	-6,01%	0,59%
BRM ASSET MANAGEMENT CGF GESTION	IMPAXIS CGF BOURSE	FCP "SDE"	D	1 000	2 083,36	05/09/2014	ND	ND	14/03/2011	-	-
		FCPCR SONATEL	D	1 000	6 489,97	23/08/2018	6 500,74	30/08/2018	12/02/2004	550,07%	0,17%
		FCP FORCE PAD	D	1 000	1 261,77	22/08/2018	1 266,67	29/08/2018	16/02/2014	26,67%	0,39%
		FCPE SINI GNEGIGI	D	1 000	1 303,30	28/08/2018	1 302,88	04/09/2018	25/02/2014	30,29%	-0,03%
		FCPE DP WORLD DAKAR	D	1 000	1 077,44	27/08/2018	1 078,20	03/09/2018	04/10/2016	7,82%	0,07%
EDC Asset Management	EDC Investment Corporation	FCP ECOBANK UEMOA DIVERSIFIE	D	5 000	7 528,00	22/08/2018	7 553,00	29/08/2018	19/09/2007	51,06%	0,33%
		FCP ECOBANK UEMOA OBLIGATAIRE	OMLT	20 000 000	20 747 720,00	22/08/2018	20 767 399,00	29/08/2018	01/01/2018	3,84%	0,09%
		FCP ECOBANK UEMOA RENDEMENT	OMLT	1 000 000	1 442 726,00	22/08/2018	1 443 816,00	29/08/2018	10/10/2007	44,38%	0,08%
		FCP ECOBANK ACTIONS UEMOA	A	5 000	3 332,00	22/08/2018	3 363,00	29/08/2018	20/04/2016	-32,74%	0,93%
BRIDGE ASSET MANAGEMENT	BRIDGE SECURITIES	FCP BRIDGE INSTITUTIONNEL	DIVERSIFIE	25 000 000	25 115 331,42	16/02/2018	25 123 507,60	23/02/2018	02/11/2017	0,49%	0,03%
		FCPE ORANGE MALI	D	10 000	22 376,17	29/08/2018	22 357,67	05/09/2018	03/09/2012	123,57%	-0,08%
ATTJARI ASSET MANAGEMENT	SGI AFRICAINE DE BOURSE	ATTJARI OBLIG	OMLT	10000	12167,91	24/08/2018	12173,17	31/08/2018	13/07/2012	21,73%	0,04%
		ATTJARI LIQUIDITE	OCT	10000	11211,27	24/08/2018	11216,05	31/08/2018	30/08/2013	12,16%	0,04%
		ATTJARI HORIZON	OMLT	10000	12324,57	24/08/2018	12329,61	31/08/2018	30/08/2013	23,30%	0,04%
		ATTJARI ACTIONS	A	10000	9207,1	24/08/2018	9283,02	31/08/2018	21/05/2015	-7,17%	0,82%
		ATTJARI DIVERSIFIE	D	10000	11425,35	24/08/2018	11428,66	31/08/2018	21/05/2015	14,29%	0,03%
		ATTJARI INVEST	OMLT	10000	11206,4	24/08/2018	11214,85	31/08/2018	21/01/2016	12,15%	0,08%
		ATTJARI PATRIMOINE	OMLT	10000	11226,01	24/08/2018	11 233,88	31/08/2018	21/01/2016	12,34%	0,07%
MENSUELLES											
RNI GESTION	BNI FINANCES	FCP CNRA	D	2 500	4 308,00	30/06/2015	3 133,00	14/08/2015	29/10/2013	25,32%	-27,27%
		FCP KARIMA ETHIOUE	D	1 000	1 366,00	03/07/2015	1 458,00	03/08/2015	22/05/2013	45,80%	6,73%