

BRVM 10	194,99
Variation Jour	↑ 0,69 %
Variation annuelle	↓ -11,23 %



BULLETTIN OFFICIEL DE LA COTE

N° 166

mardi 4 septembre 2018

Site : www.brvm.org

BRVM Composite	205,12
Variation Jour	↑ 0,29 %
Variation annuelle	↓ -15,61 %

Evolution des indices

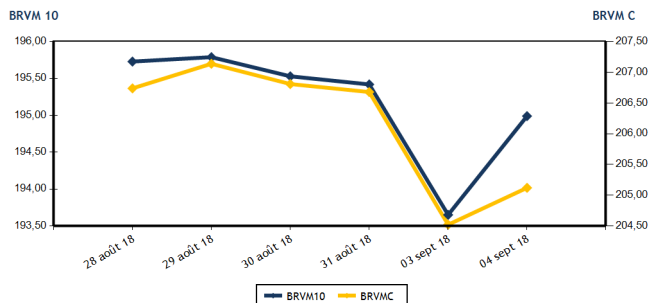

Volumes et valeurs transigés

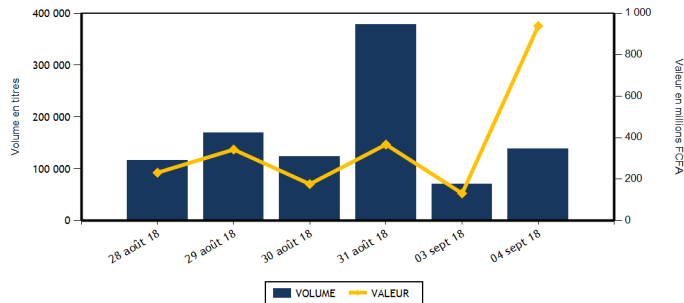

Actions	Niveau	Evol. Jour
Capitalisation boursière (FCFA)	5 769 232 501 195	0,29 %
Volume échangé	135 319	91,61 %
Valeur transigée (FCFA)	909 170 739	593,86 %
Nombre de titres transigés	38	18,75 %
Nombre de titres en hausse	10	233,33 %
Nombre de titres en baisse	17	-15,00 %
Nombre de titres inchangés	11	22,22 %

PLUS FORTES HAUSSES

Titres	Cours	Evol. Jour	Evol. annuelle
ECOBANK TRANS. INCORP. TG (ETIT)	23	4,55 %	35,29 %
ONATEL BF (ONTBF)	4 150	3,75 %	-13,18 %
UNIWAX CI (UNXC)	3 100	3,33 %	-27,40 %
NEI-CEDA CI (NEIC)	190	2,70 %	413,51 %
SOCIETE IVOIRIENNE DE BANQUE (SIBC)	2 900	1,75 %	-14,71 %

Obligations	Niveau	Evol. Jour
Capitalisation boursière (FCFA)	3 196 409 740 726	-0,07 %
Volume échangé	3 023	2 190,15 %
Valeur transigée (FCFA)	29 630 000	5 044,10 %
Nombre de titres transigés	2	0,00 %
Nombre de titres en hausse	0	
Nombre de titres en baisse	1	
Nombre de titres inchangés	1	-50,00 %

PLUS FORTES BAISES

Titres	Cours	Evol. Jour	Evol. annuelle
BANK OF AFRICA ML (BOAM)	2 590	-7,50 %	-50,19 %
CIE CI (CIEC)	1 560	-5,17 %	-25,71 %
BERNABE CI (BNBC)	2 300	-4,17 %	-25,81 %
NESTLE CI (NTLC)	1 620	-3,86 %	-14,74 %
BANK OF AFRICA NG (BOAN)	4 100	-3,53 %	-17,17 %

INDICES SECTORIELS

Base = 100 au 14 juin 1999	Nombre de sociétés	Valeur	Evol. Jour	Evol. annuelle	Volume	Valeur	PER moyen
BRVM - INDUSTRIE	12	71,72	0,11 %	-30,37 %	1 920	5 594 390	18,88
BRVM - SERVICES PUBLICS	4	627,47	0,19 %	-11,06 %	41 001	804 160 260	19,42
BRVM - FINANCES	14	75,34	0,78 %	-13,96 %	79 494	82 235 679	7,60
BRVM - TRANSPORT	2	725,85	0,00 %	-39,65 %	211	633 000	12,42
BRVM - AGRICULTURE	5	139,97	-0,58 %	-23,71 %	7 687	11 509 170	9,10
BRVM - DISTRIBUTION	7	282,26	-0,87 %	-17,09 %	5 006	5 038 240	16,02
BRVM - AUTRES SECTEURS	1	364,00	0,00 %	63,89 %	0	0	4,52
BRVM - PETITES CAPITALISATIONS	-	-	-	-	-	-	-

Indicateurs	1er et 2è Comp.	BRVM PC
PER moyen du marché	12,72	
Taux de rendement moyen du marché	6,52	
Taux de rentabilité moyen du marché	6,83	
Nombre de sociétés cotées	45	
Nombre de lignes obligataires	41	
Volume moyen annuel par séance	6 728,00	
Valeur moyenne annuelle par séance	10 464 749,33	

Indicateurs	1er et 2è Comp.	BRVM PC
Ratio moyen de liquidité	9,86	
Ratio moyen de satisfaction	15,15	
Ratio moyen de tendance	153,61	
Ratio moyen de couverture	65,10	
Taux de rotation moyen du marché	0,01	
Prime de risque du marché	1,86	
Nombre de SGI participantes	25	

Définitions

Volume moyen annuel par séance = Valeur annuel échangé / nombre de séances
 Valeur moyenne annuelle par séance = Valeur annuelle échangée / nombre de séances
 Ratio moyen de liquidité = Moyenne des ratios de liquidité (Titres échangés / Volume des ordres de vente)
 Ratio moyen de satisfaction = Moyenne des ratios de satisfaction (Titres échangés / Volume des ordres d'achat)
 Ratio moyen de tendance = Moyenne des ratios de tendance (Volume des ordres d'achat / Volume des ordres de vente)
 Ratio moyen de couverture = Moyenne des ratios de couverture (Volume des ordres de vente / Volume des ordres d'achat)

Taux moyen de rotation = moyenne des taux de rotation des actions cotées (volume transigé / capi flottante)
 PER moyen du marché = moyenne des PER des actions cotées ayant un PER positif
 Taux de rendement moyen = moyenne des taux de rendement des actions cotées ayant distribué un dividende
 Taux de rentabilité moyen = moyenne des taux de rentabilité des actions cotées
 Prime de risque du marché = (1 / le PER moyen du marché) - le taux de référence actuel des emprunts d'Etat



BRVM - BOURSE REGIONALE DES VALEURS MOBILIERES
 BRVM - Société Anonyme au capital de 3.062.040.000 CFA - RC : CI - ABJ - 1997 - B - 208435 - CC : 9819725 - E
 Siège Social : Abidjan - CÔTE D'IVOIRE. Adresse : 18, Rue Joseph ANOMA (Rue des Banques) - Abidjan
 Tél : +225 20 32 66 85 / 86, Fax : +225 20 32 66 84, Mail : brvm@brvm.org, Site Web : www.brvm.org

MARCHE DES ACTIONS

Symbole	Titre	Cours Précédent	Cours du jour		Variation jour	Séance de cotation		Cours Référence	Variation de l'année précédente	Dernier dividende payé		Rdt. Net	PER
			Ouv.	Clôt.		Volume	Valeur			Montant net	Date		
SECTEUR - INDUSTRIE		71,72	points	↑	0,11 %								
CABC	SICABLE CI	1 300	1 290	1 290	-0,77 %	18	23 220	1 290	16,74 %	100,00	31-mai-18	7,75 %	7,79
FTSC	FILTISAC CI	2 990	2 995	3 000	0,33 %	25	74 965	3 000	-39,09 %	161,27	16-août-18	5,38 %	16,98
NEIC	NEI-CEDA CI	185	190	190	2,70 %	19	3 610	190	413,51 %	9,00	28-juin-01		4,80
NTLC	NESTLE CI	1 685	1 680	1 620	-3,86 %	28	46 440	1 620	-14,74 %	31,50	12-août-11		
SEMC	CROWN SIEM CI	13 600	NC	NC	0,00 %			13 600	-1,98 %	676,80	29-sept.-17	4,98 %	57,26
SIVC	AIR LIQUIDE CI	490	490	490	0,00 %	114	55 860	490	22,50 %	63,00	29-sept.-17	12,86 %	
SLBC	SOLIBRA CI	62 000	62 000	62 000	0,00 %	5	310 000	62 000	-50,40 %	2 322,00	14-juin-18	3,75 %	24,01
SMBC	SMB CI	20 500	20 300	20 300	-0,98 %	1	20 300	20 300	166,40 %	450,00	29-août-18	2,22 %	5,27
STBC	SITAB CI	1 960	NC	NC	0,00 %			1 960	-45,56 %	206,20	19-juin-17	10,52 %	
TTRC	TRITURAF CI-Ste en Liquidation	490	SP	SP	0,00 %			490	0,00 %	1 440,00	19-juil.-02		
UNLC	UNILEVER CI	11 500	11 495	11 500	0,00 %	10	114 970	11 500	35,29 %	1 233,00	9-juil.-12		
UNXC	UNIWAX CI	3 000	3 000	3 100	3,33 %	1 700	4 945 025	3 100	-27,40 %	173,70	13-juil.-18	5,60 %	16,03
TOTAL						1 920	5 594 390						18,88
SECTEUR - SERVICES PUBLICS		627,47	points	↑	0,19 %								
CIEC	CIE CI	1 645	1 640	1 560	-5,17 %	314	499 115	1 560	-25,71 %	31,95	20-juil.-18	2,05 %	43,97
ONTBF	ONATEL BF	4 000	4 000	4 150	3,75 %	1 582	6 310 645	4 150	-13,18 %	363,96	6-juin-18	8,77 %	9,98
SDCC	SODE CI	4 130	4 095	4 000	-3,15 %	1 947	7 757 925	4 000	-32,32 %	270,00	29-août-18	6,75 %	13,22
SNTS	SONATEL SN	21 250	21 250	21 255	0,02 %	37 158	789 592 575	21 255	-9,55 %	1 500,00	23-mai-18	7,06 %	10,51
TOTAL						41 001	804 160 260						19,42
SECTEUR - FINANCES		75,34	points	↑	0,78 %								
BICC	BICI CI	5 300	5 000	5 185	-2,17 %	83	416 065	5 185	-38,93 %	213,56	2-juil.-18	4,12 %	9,30
BOAB	BANK OF AFRICA BN	4 800	4 840	4 800	0,00 %	723	3 475 555	4 800	-35,57 %	407,00	15-mai-18	8,48 %	6,53
BOABF	BANK OF AFRICA BF	4 690	4 530	4 700	0,21 %	1 497	6 838 460	4 700	-34,27 %	358,00	7-mai-18	7,62 %	6,86
BOAC	BANK OF AFRICA CI	3 900	3 895	3 795	-2,69 %	417	1 585 330	3 795	-22,55 %	295,00	6-juin-18	7,77 %	7,00
BOAM	BANK OF AFRICA ML	2 800	2 750	2 590	-7,50 %	197	516 140	2 590	-50,19 %	290,00	31-mai-18	11,20 %	5,32
BOAN	BANK OF AFRICA NG	4 250	4 000	4 100	-3,53 %	2 353	9 593 185	4 100	-17,17 %	379,00	31-mai-18	9,24 %	7,32
BOAS	BANK OF AFRICA SENEGAL	2 440	2 400	2 440	0,00 %	1 501	3 544 560	2 440	-2,40 %	160,00	2-mai-18	6,56 %	5,79
CBIBF	CORIS BANK INTERNATIONAL	8 100	8 150	8 150	0,62 %	302	2 461 300	8 150	-18,50 %	336,00	5-juil.-18	4,12 %	13,33
ECOC	ECOBANK COTE D'IVOIRE	23 500	23 900	23 895	1,68 %	157	3 679 300	23 895	-19,49 %	1 844,00	22-juin-18	7,72 %	9,91
ETIT	ECOBANK TRANS. INCORP. TG	22	22	23	4,55 %	63 679	1 414 324	23	35,29 %	1,21	28-avr.-17	5,25 %	3,27
NSBC	NSIA BANQUE COTE D'IVOIRE	7 800	7 800	7 800	0,00 %	1 345	10 453 220	7 800	-19,25 %	466,10	25-juin-18	5,98 %	9,25
SAFC	SAFCA CI	5 500	NC	NC	0,00 %			5 500	-49,54 %	576,00	29-juil.-11		
SGBC	SGB CI	10 890	10 805	10 850	-0,37 %	2 212	23 853 505	10 850	-6,06 %	585,00	17-juil.-18	5,39 %	8,52
SIBC	SOCIETE IVOIRIENNE DE BANQUE	2 850	2 900	2 900	1,75 %	5 028	14 404 735	2 900	-14,71 %	189,00	8-juin-18	6,52 %	6,44
TOTAL						79 494	82 235 679						7,60
SECTEUR - TRANSPORT		725,85	points	→	0,00 %								
SDSC	BOLLORE	3 000	3 000	3 000	0,00 %	211	633 000	3 000	-39,88 %	182,00	30-mai-18	6,07 %	12,42
SVOC	MOVIS CI	2 695	NC	NC	0,00 %			2 695	-15,91 %	270,00	5-juil.-99		
TOTAL						211	633 000						12,42

MARCHE DES ACTIONS

Symbole	Titre	Cours Précédent	Cours du jour		Variation jour	Séance de cotation		Cours Référence	Variation de l'année précédente	Dernier dividende payé		Rdt. Net	PER
			Ouv.	Clôt.		Volume	Valeur			Montant net	Date		
SECTEUR - AGRICULTURE		139,97	points		↓	-0,58 %							
PALC	PALM CI	3 240	3 240	3 180	-1,85 %	140	448 520	3 180	-42,18 %	120,30	29-sept.-17	3,78 %	5,65
SCRC	SUCRIVOIRE	995	995	985	-1,01 %	5 772	5 665 030	985	-13,60 %	137,25	29-sept.-17	13,93 %	6,13
SICC	SICOR CI	3 600	NC	NC	0,00 %			3 600	-8,86 %	1 919,00	25-sept.-00		21,48
SOGC	SOGB CI	3 000	3 000	2 995	-0,17 %	358	1 073 770	2 995	-28,69 %	432,00	23-juil.-18	14,42 %	6,20
SPHC	SAPH CI	3 050	3 050	3 050	0,00 %	1 417	4 321 850	3 050	-1,45 %	116,20	13-juin-14		6,06
TOTAL						7 687	11 509 170						9,10
SECTEUR - DISTRIBUTION		282,26	points		↓	-0,87 %							
ABJC	SERVAIR ABIDJAN CI	1 300	1 290	1 290	-0,77 %	92	118 680	1 290	-35,50 %	98,97	20-juin-18	7,67 %	14,18
BNBC	BERNABE CI	2 400	2 360	2 300	-4,17 %	95	223 900	2 300	-25,81 %	63,00	25-juil.-18	2,74 %	7,18
CFAC	CFAO MOTORS CI	600	600	595	-0,83 %	1 302	778 950	595	50,63 %	9,90	27-juil.-18	1,66 %	26,53
PRSC	TRACTAFRIC MOTORS CI	130 000	130 000	130 000	0,00 %	1	130 000	130 000	-54,95 %	3 839,00	31-août-18	2,95 %	30,47
SHEC	VIVO ENERGY CI	915	915	915	0,00 %	2 664	2 431 265	915	1,67 %	42,86	23-juil.-18	4,68 %	11,52
TTLC	TOTAL CI	1 800	1 755	1 800	0,00 %	307	548 820	1 800	-35,25 %	97,00	30-juin-17	5,39 %	10,87
TTLS	TOTAL SN	1 500	1 490	1 450	-3,33 %	545	806 625	1 450	-23,68 %	56,25	27-juil.-18	3,88 %	11,36
TOTAL						5 006	5 038 240						16,02
AUTRES SECTEURS		364,00	points		→	0,00 %							
STAC	SETAO CI	295	NC	NC	0,00 %			295	63,89 %				4,52
TOTAL						0	0						4,52
TOTAL - Marché des actions						135 319	909 170 739						

MARCHE DES DROITS

Symbole	Titre	Cours Précédent	Cours du jour		Variation jour	Séance de cotation		Cours Référence	Variation depuis l'origine	Parité	Periode de négociation	
			Ouv.	Clôt.		Volume	Valeur				Début	fin
TOTAL												
TOTAL - Marché des droits												

TROISIEME COMPARTIMENT - BRVM PETITES CAPITALISATIONS

Symbole	Titre	Cours Précédent	Cours du jour		Variation jour	Séance de cotation		Cours Référence	Variation depuis l'origine
			Ouv.	Clôt.		Volume	Valeur		
TOTAL									
TOTAL - 3ème Compartiment - BRVM PC									

Légende:
 (d) Ex-dividende
 Cours du jour: Ouv.: Ouverture Clôt.: Clôture Moy.: Moyen
 Mentions : NC: Non Coté Ex-c: Ex-coupon Ex-d: Ex-droit SP: Suspendu Val-T: Valeur Théorique
 PER = Cours / BNPA selon les données disponibles Rdt. Net: Rendement net (DNPA / Cours)
 Comp.: 1 - Premier Compartiment 2 - Second Compartiment 3 - Compartiment de croissance
 Ratio de liquidité = Titres échangés / Volume des ordres de vente
 : Progression de l'indice sectoriel : Stabilité de l'indice sectoriel : Recul de l'indice sectorie

MARCHE DES OBLIGATIONS

Symbole	Titre	Valeur nominale	Cours Précédent	Cours du jour	Cours Référence	Séance de cotation		Coupon couru	Coupon d'intérêt		Type Amort	
						Volume	Valeur	Période	Montant net	Eché.		
OBLIGATIONS D'ETAT												
EOM.01	ETAT DU MALI 6.20% 2016-2023	8 333	8 333	NC	8 333			147,21	A	516,65	23-mai-19	ACD
EOM.02	Etat du Mali 6.50% 2017-2024	10 000	9 900	NC	9 900			243,97	A	650,00	20-avr.-19	AC
EOS.04	ETAT SENEGAL 6.70% 2012-2019	4 000	4 000	NC	4 000			193,84	A	268,00	14-déc.-18	ACD
EOS.05	ETAT SENEGAL 6.50% 2013-2023	10 000	10 000	NC	10 000			65,35	S	325,00	29-janv.-19	ACD
EOS.06	ETAT SENEGAL 6.50% 2014-2021	7 000	7 000	NC	7 000			123,64	S	227,50	27-nov.-18	ACD
EOS.07	ETAT SENEGAL 6.30% 2015-2025	10 000	10 000	NC	10 000			176,05	S	317,59	25-nov.-18	ACD
TPBF.03	TPBF 6,50% 2013-2020	10 000	10 000	NC	10 000			173,10	S	325,00	29-nov.-18	ACD
TPBF.04	TPBF 6.50% 2017-2027	10 000	10 000	NC	10 000			62,33	S	327,67	31-janv.-19	ACD
TPBF.05	TPBF 6.50% 2017-2024	10 000	9 999	NC	9 999			118,99	S	325,00	29-déc.-18	ACD
TPBJ.01	TPBJ 6.50% 2017-2027	10 000	10 000	10 000	10 000	23	230 000	267,12	A	650,00	7-avr.-19	ACD
TPCI.015	TPCI 6.30% 2013-2018	10 000	10 000	NC	10 000			160,08	S	315,00	3-déc.-18	ACD
TPCI.016	TPCI 6.55% 2014-2022	10 000	10 000	NC	10 000			192,01	A	655,00	20-mai-19	ACD
TPCI.017	TPCI 3% 2014-2024	10 000	10 000	NC	10 000			63,11	S	150,00	19-déc.-18	ACD
TPCI.018	TPCI 5.85% 2014-2021	10 000	10 000	NC	10 000			123,07	S	292,50	19-déc.-18	ACD
TPCI.019	TPCI 5.99% 2015-2025	10 000	10 000	9 800	9 800	3 000	29 400 000	185,44	A	599,00	14-mai-19	ACD
TPCI.020	TPCI 5.85% 2015-2022	10 000	10 000	NC	10 000			242,95	S	292,50	5-oct.-18	ACD
TPCI.021	TPCI 6% 2016-2028	10 000	10 000	NC	10 000			244,93	A	600,00	8-avr.-19	ACD
TPCI.022	TPCI 5.90% 2016-2026	10 000	10 000	NC	10 000			130,93	A	590,00	15-juin-19	ACD
TPCI.023	TPCI 5.90% 2016-2026	10 000	10 000	NC	10 000			470,38	A	590,00	17-nov.-18	ACD
TPCI.024	TPCI 6.25% 2017-2029	10 000	9 990	NC	9 990			268,10	S	312,50	30-sept.-18	ACD
TPCI.025	TPCI 5,95% 2017-2024 A	10 000	10 000	NC	10 000			216,22	S	297,50	24-oct.-18	ACD
TPCI.026	TPCI 5,95% 2017-2024 B	10 000	10 000	NC	10 000			189,17	S	297,50	10-nov.-18	ACD
TPTG.01	TPTG 6,90% 2018-2023	10 000	10 000	NC	10 000			75,00	S	345,00	26-janv.-19	AC
TOTAL						3 023	29 630 000					
OBLIGATIONS REGIONALES												
BIDC.03	BIDC-EBID 6.50% 2014-2021	10 000	10 000	NC	10 000			282,61	S	325,00	28-sept.-18	ACD
BIDC.04	BIDC-EBID 6.10%2017-2027	10 000	9 996	NC	9 996			133,70	A	610,00	16-juin-19	ACD
BOAD.011	BOAD 5.95% 2012-2019	10 000	10 000	NC	10 000			296,68	A	595,00	6-mars-19	ACD
BOAD.012	BOAD 5.95% 2014-2021	10 000	10 000	NC	10 000			410,79	A	595,00	26-déc.-18	ACD
CRRH.01	CRRH-UEMOA 6.10% 2012-2022	10 000	10 000	NC	10 000			36,47	S	305,00	13-févr.-19	AC
CRRH.02	CRRH-UEMOA 6.10% 2012-2024	10 000	10 000	NC	10 000			81,22	S	305,00	17-janv.-19	AC
CRRH.03	CRRH-UEMOA 6% 2013-2023	10 000	10 000	NC	10 000			214,75	S	300,00	26-oct.-18	AC
CRRH.04	CRRH-UEMOA 6% 2014-2024	10 000	9 950	NC	9 950			108,20	S	300,00	30-déc.-18	AC
CRRH.05	CRRH-UEMOA 5.85% 2015-2025	10 000	10 000	NC	10 000			99,37	S	294,90	4-janv.-19	AC
CRRH.06	CRRH-UEMOA 5.85% 2016-2026	10 000	10 000	NC	10 000			100,15	S	292,50	3-janv.-19	ACD
CRRH.07	CRRH-UEMOA 5.95% 2017-2029	9 583	9 583	NC	9 583			170,44	S	285,10	17-nov.-18	AC
SHAF.03	SHELTER AFRIQUE 6.6% 2014-2021	5 000	5 000	NC	5 000			6,33	S	166,36	28-févr.-19	ACD
TOTAL						0	0					
OBLIGATIONS PRIVEES												
ORGT.01	ORAGROUP 6.75% 2013-2019	10 000	10 000	NC	10 000			169,67	S	337,50	4-déc.-18	ACD
SIFC.01	SIFCA 6.90% 2013-2021	10 000	10 000	NC	10 000			50,02	A	676,20	8-août-19	ACD
TOTAL						0	0					
SUKUK ET TITRES ASSIMILES												
SUKCI.S1	SUKUK CI 5.75% 2015-2020	10 000	10 000	NC	10 000			108,61	S	292,29	28-déc.-18	AC
SUKCI.S2	SUKUK CI 5.75% 2016-2023	10 000	10 000	NC	10 000			289,10	S	293,89	7-sept.-18	ACD
SUKSN.S2	SUKUK SN 6% 2016-2026	10 000	9 950	NC	9 950			66,67	S	306,67	26-janv.-19	ACD
SUKTG.S1	SUKUK TG 6.5% 2016-2026	10 000	10 000	NC	10 000				S		17-août-18	ACD
TOTAL						0	0					
TOTAL - Marché des obligations						3 023	29 630 000					

Légende :
 (*) Ex-Coupon couru
 Cours du jour: Ouv.: Ouverture Clôt.: Clôture Moy.: Moyen
 Type Amort: Type d'Amortissement IF: In Fine AC: Amortissement Constant AD: Amortissement Dégressif ACD: Amortissement Constant Différé
 Période: Périodicité de paiement des coupons A: Annuelle S: Semestrielle T: Trimestrielle
 Eché.: Échéance de paiement des intérêts
 Mentions: NC: Non Coté Ex-c: Ex-coupon ou Ex-droit SP: Suspendu

INFORMATIONS

OPERATIONS EN COURS

Emetteur	Opération
TPBJ	Emprunt obligataire "TPBJ 6.50% 2018-2025"- Première cotation le 25/10/2018

AVIS

Entité	N°	Nature	Objet
BRVM	138-2018	Première cotation	Première cotation - TPBJ 6,50% 2018-2025

COMMUNIQUEES

Emetteur	N°	Nature	Objet
BANK OF AFRICA BF	20180904	Notation Financière	Credit rating - BOA BF

QUANTITES RESIDUELLES

MARCHE DES ACTIONS

Symbole	Titre	Quantité résiduelle à l'achat	Cours Achat / Vente		Quantité résiduelle à la vente	Cours de Référence
ABJC	SERVAIR ABIDJAN CI	25	1,205	/ 1,290	228	1 290
BICC	BICI CI			/ 5,185	396	5 185
BNBC	BERNABE CI			/ 2,295	150	2 300
BOAB	BANK OF AFRICA BN	217	4,600	/ 4,800	100	4 800
BOABF	BANK OF AFRICA BF	19	4,400	/ 4,700	329	4 700
BOAC	BANK OF AFRICA CI	500	3,610	/ 3,795	571	3 795
BOAM	BANK OF AFRICA ML			/ Marché	244	2 590
BOAN	BANK OF AFRICA NG			/ 4,100	53	4 100
BOAS	BANK OF AFRICA SENEGAL	479	2,300	/ 2,440	541	2 440
CABC	SICABLE CI	30	1,275	/ 1,290	392	1 290
CBIBF	CORIS BANK INTERNATIONAL	10	8,000	/ 8,150	228	8 150
CFAC	CFAO MOTORS CI	335	580	/ 595	2 949	595
CIEC	CIE CI	50	1,555	/ 1,560	361	1 560
ECOC	ECOBANK COTE D'IVOIRE	200	22,900	/ 23,895	65	23 895
ETIT	ECOBANK TRANS. INCORP. TG	130 931	22	/ 23	801 032	23
FTSC	FILTISAC CI			/ 2,985	50	3 000
NEIC	NEI-CEDA CI			/ 190	1 086	190
NSBC	NSIA BANQUE COTE D'IVOIRE	13	7,405	/ 7,800	2 450	7 800
NTLC	NESTLE CI			/ 1,620	290	1 620
ONTBF	ONATEL BF	50	3,900	/ 4,150	356	4 150
PALC	PALM CI	32	3,180	/ 3,240	56	3 180
PRSC	TRACTAFRIC MOTORS CI			/ 139,000	107	130 000
SAFC	SAFCA CI			/ 5,800	15	5 500
SCRC	SUCRIVOIRE	80	955	/ 985	25	985
SDCC	SODE CI	78	4,000	/ 4,050	215	4 000
SDSC	BOLLORE	5	2,940	/ 3,000	11	3 000
SEMC	CROWN SIEM CI			/ 13,600	7	13 600
SGBC	SGB CI	3	10,700	/ 10,850	114	10 850
SHEC	VIVO ENERGY CI	702	900	/ 915	198	915
SIBC	SOCIETE IVOIRIENNE DE BANQUE	113	2,900	/ 2,950	1 015	2 900
SICC	SICOR CI	12	3,600	/		3 600
SIVC	AIR LIQUIDE CI			/ 490	149	490
SLBC	SOLIBRA CI	1	61,200	/ 62,000	300	62 000
SMBC	SMB CI	2	19,800	/ 20,250	3	20 300
SNTS	SONATEL SN	23	21,250	/ 21,300	710	21 255
SOGC	SOGB CI			/ 2,995	1	2 995
SPHC	SAPH CI	48 583	3,050	/ 3,115	10	3 050
STAC	SETAO CI			/ 295	97	295
STBC	SITAB CI	400	1,860	/ 1,960	558	1 960
SVOC	MOVIS CI			/ 2,695	50	2 695
TTLC	TOTAL CI	1 265	1,700	/ 1,800	420	1 800
TTLS	TOTAL SN	165	1,440	/ 1,450	122	1 450
TTRC	TRITURAF CI-Ste en Liquidation			/		490
UNLC	UNILEVER CI	12	11,005	/ 11,500	6	11 500
UNXC	UNIWAX CI	133	3,000	/ 3,100	35	3 100

QUANTITES RESIDUELLES

MARCHE DES DROITS

Symbole	Titre	Quantité résiduelle à l'achat	Cours Achat / Vente	Quantité résiduelle à la vente	Cours de Référence
---------	-------	-------------------------------	---------------------	--------------------------------	--------------------

TROISIEME COMPARTIMENT - BRVM PETITES CAPITALISATIONS

Symbole	Titre	Quantité résiduelle à l'achat	Cours Achat / Vente	Quantité résiduelle à la vente	Cours de Référence
---------	-------	-------------------------------	---------------------	--------------------------------	--------------------

QUANTITES RESIDUELLES
MARCHE DES OBLIGATIONS

Symbole	Titre	Quantité résiduelle à l'achat	Cours Achat / Vente	Quantité résiduelle à la vente	Cours de Référence
ORGT.O1	ORAGROUP 6.75% 2013-2019		/		10 000
SIFC.O1	SIFCA 6.90% 2013-2021		/		10 000
EOM.O1	ETAT DU MALI 6.20% 2016-2023		/		8 333
EOM.O2	Etat du Mali 6.50% 2017-2024		/		9 900
EOS.O4	ETAT SENEGAL 6.70% 2012-2019		/		4 000
EOS.O5	ETAT SENEGAL 6.50% 2013-2023		/		10 000
EOS.O6	ETAT SENEGAL 6.50% 2014-2021		/ 7,175	500	7 000
EOS.O7	ETAT SENEGAL 6.30% 2015-2025		/		10 000
TPCI.O23	TPCI 5.90% 2016-2026		/		10 000
TPCI.O24	TPCI 6.25% 2017-2029		/		9 990
TPCI.O25	TPCI 5,95% 2017-2024 A		/		10 000
TPCI.O26	TPCI 5,95% 2017-2024 B		/		10 000
TPTG.O1	TPTG 6,90% 2018-2023		/ 10,000	1 334	10 000
TPCI.O17	TPCI 3% 2014-2024		/		10 000
TPCI.O18	TPCI 5.85% 2014-2021		/		10 000
TPCI.O19	TPCI 5.99% 2015-2025		/ 9,800	23 539	9 800
TPCI.O20	TPCI 5.85% 2015-2022		/		10 000
TPCI.O21	TPCI 6% 2016-2028		/ 9,800	61 700	10 000
TPCI.O22	TPCI 5.90% 2016-2026		/ 9,795	30	10 000
TPBF.O3	TPBF 6,50% 2013-2020		/		10 000
TPBF.O4	TPBF 6.50% 2017-2027		/		10 000
TPBF.O5	TPBF 6,50% 2017-2024		/		9 999
TPBJ.O1	TPBJ 6.50% 2017-2027		/ 9,900	50 000	10 000
TPCI.O15	TPCI 6.30% 2013-2018		/		10 000
TPCI.O16	TPCI 6.55% 2014-2022		/		10 000
BIDC.O3	BIDC-EBID 6.50% 2014-2021		/		10 000
BIDC.O4	BIDC-EBID 6.10% 2017-2027		/ 9,800	1 657	9 996
BOAD.O11	BOAD 5.95% 2012-2019	1 500	9,700 /		10 000
BOAD.O12	BOAD 5.95% 2014-2021		/		10 000
CRRH.O1	CRRH-UEMOA 6.10% 2012-2022		/		10 000
CRRH.O2	CRRH-UEMOA 6.10% 2012-2024		/		10 000
CRRH.O3	CRRH-UEMOA 6% 2013-2023		/		10 000
CRRH.O4	CRRH-UEMOA 6% 2014-2024		/		9 950
CRRH.O5	CRRH-UEMOA 5.85% 2015-2025		/		10 000
CRRH.O6	CRRH-UEMOA 5.85% 2016-2026		/		10 000
CRRH.O7	CRRH-UEMOA 5.95% 2017-2029		/		9 583
SHAF.O3	SHELTER AFRIQUE 6.6% 2014-2021		/ 5,000	12	5 000

SUKUK ET TITRES ASSIMILES

Symbole	Titre	Quantité résiduelle à l'achat	Cours Achat / Vente	Quantité résiduelle à la vente	Cours de Référence
SUKCI.S1	SUKUK CI 5.75% 2015-2020		/		10 000
SUKCI.S2	SUKUK CI 5.75% 2016-2023		/		10 000
SUKSN.S2	SUKUK SN 6% 2016-2026		/		9 950
SUKTG.S1	SUKUK TG 6.5% 2016-2026		/		10 000

CALENDRIER DES ASSEMBLEES GENERALES

ANNEE : 2018

Société	Nature	Date	Heure	Lieu
CORIS BANK INTERNATIONAL	Extraordinaire	29/08/2018	09:00:00	Hôtel SOPATEL Silmandé SA
MOVIS CI	Extraordinaire	26/07/2018	11:00:00	Amphithéâtre de l'immeuble CRRAE-UEMOA Sise au Plateau, Immeuble Versus Bank
MOVIS CI	Ordinaire	26/07/2018	09:30:00	Amphithéâtre de l'immeuble CRRAE-UEMOA Sise au Plateau, Immeuble Versus Bank
SMB	Mixte	05/07/2018	09:30:00	Amphithéâtre de la CGECI (La Maison de l'Entreprise) sis à Abidjan-plateau, à l'angle du boulevard de la République et l'Avenue Lamblin
TRACTAFRIC CI	Mixte	29/06/2018	17:00:00	Siège de TRACTAFRIC MOTORS Zone 3, Km 4, boulevard de Marseille, dans le hall HYUNDAI
SODECI	Ordinaire	27/06/2018	15:30:00	Espace Events sis à Abidjan, Cocody 2 Plateaux, Boulevard Latrille (initialement prévue le 20/06/2018 est reportée au 27/06/2018)
UNILEVER CI	Mixte	27/06/2018	09:30:00	Amphithéâtre de l'immeuble CRRAE-UEMOA Sise au Plateau, Immeuble Versus Bank
AIR LIQUIDE CI	Ordinaire	26/06/2018	10:00:00	Salle de Conférence de la CRRAE-UEMOA
BERNABE CI	Ordinaire	25/06/2018	11:00:00	Maison de l'Entreprise (CGECI), Abidjan-Plateau
NESTLE CI	Ordinaire	25/06/2018	10:00:00	LATRILLE EVENTS
SETAO CI	Ordinaire	22/06/2018	10:00:00	Hôtel TIAMA (Salle EBENE) - Abidjan
SAFCA CI	Ordinaire	22/06/2018	10:00:00	Siège de la société, 1,Rue des Carrossiers, Zone 3 C (Face SOCOCE TreichVille)
SITAB	Mixte	21/06/2018	10:30:00	Salle JEWELS de la Maison de l'Entreprise C.G.E.C.I au plateau
SICOR	Ordinaire	21/06/2018	09:30:00	Palm Club Hôtel Abidjan, Cocody, angle Boulevard Latrille - Route du Lycée technique
NEI-CEDA CI	Ordinaire	21/06/2018	10:00:00	Hôtel AZALAI, Boulevard VGE à ABIDJAN
CROWN SIEM CI	Mixte	20/06/2018	09:00:00	Siège de la CGECI, sis à la Maison de l'Entreprise, au Plateau, à l'Angle du Boulevard de la République et de l'Avenue Lamblin
CIE CI	Ordinaire	20/06/2018	10:00:00	Sofitel Abidjan Hôtel Ivoire
TOTAL	Ordinaire	20/06/2018	10:00:00	Salle de conférence de l'hôtel Radisson Blu à Abidjan
TOTAL SENEGAL S.A.	Ordinaire	18/06/2018	15:00:00	Hôtel Terrou-Bi, Corniche Ouest, Boulevard Martin Luther King à Dakar
SGB CI	Mixte	13/06/2018	09:00:00	Amphithéâtre de la CGECI, Plateau Angle du Boulevard de la République et de l'Avenue Lamblin
FILTISAC CI	Ordinaire	08/06/2018	10:00:00	Immeuble CRRAE - UMOA ABIDJAN-Plateau (RCI) - Debut des inscriptions à 9h00
BICI CI	Ordinaire	07/06/2018	11:00:00	CGECI Abidjan
UNIWAX CI	Ordinaire	07/06/2018	10:00:00	Espace Latrille Events, sis à Abidjan, II Plateaux (Carrefour Duncan)
CFAO MOTORS CI	Ordinaire	05/06/2018	10:00:00	Siège social de CFAO MOTORS CI sis à Abidjan, 117, Boulevard de Marseille
SOGB	Ordinaire	05/06/2018	11:00:00	Salle de conférence de l'immeuble CRRAE-UMOA, Abidjan Plateau
NSBC	Ordinaire	30/05/2018	10:00:00	Espace Latrille Event sis à Abidjan-Cocody, Deux Plateaux, Boulevard Latrille, à proximité du Carrefour Duncan
ECOBANK CI	Ordinaire	29/05/2018	10:30:00	Espace Latrille Event sis à Abidjan-Cocody, Deux Plateaux, Boulevard Latrille
ONATEL BF	Mixte	17/05/2018	10:00:00	Royal Beach Hôtel, OUAGADOUGOU - BURKINA FASO
SUCRIVOIRE	Ordinaire	17/05/2018	09:30:00	Auditorium de la CRRAE-UMOA sise à Abidjan-Plateau (Rue Botreau Roussel)
BANK OF AFRICA CI	Mixte	14/05/2018	10:00:00	Locaux du siège social, Angle Avenue Terrasson de Fougères et Rue Gourgas
PALM CI	Ordinaire	09/05/2018	09:30:00	Salle de Conférence de la CRRAE-UEMOA, sise à Abidjan-Plateau
BOLLORE TRANSPORT & LOGISTICS	Ordinaire	09/05/2018	10:00:00	Salle de conférence de l'immeuble CRRAE-UEMOA, sise au Plateau, Avenue Delafosse prolongée, face à l'hôtel PULLMAN à Abidjan
BANK OF AFRICA ML	Mixte	05/05/2018	09:30:00	Grand-Hôtel
SAPH CI	Ordinaire	03/05/2018	09:30:00	Salle de conférence de CRRAE-UMOA (Versus Bank au Plateau)
SOLIBRA	Ordinaire	24/04/2018	10:30:00	Espace CRISTAL 8, rue du chevalier de Clieu, Zone 4 C, Salle PLATINIUM, ABIDJAN
ECOBANK TG	Ordinaire	24/04/2018	10:30:00	Salle de Conférence du Centre Panafricain Ecobank, 2365, Boulevard du Mono, Lomé, Togo

mardi 4 septembre 2018

VIVO ENERGY CI	Ordinaire	19/04/2018	09:00:00	Espace Latrille Event
SONATEL	Ordinaire	17/04/2018	10:00:00	l'hôtel King Fahd Palace à Dakar
BANK OF AFRICA BN	Ordinaire	12/04/2018	10:00:00	Salle de conférence du BENIN MARINA Hôtel
CORIS BANK INTERNATIONAL	Ordinaire	12/04/2018	09:00:00	Hôtel SOPATEL Silmandé SA
SIB	Mixte	06/04/2018	09:00:00	Maison de l'Entreprise (CGECI), Abidjan-Plateau
BANK OF AFRICA BF	Ordinaire	06/04/2018	10:00:00	Salle de Conférence de OUAGA 2000
BANK OF AFRICA NG	Ordinaire	05/04/2018	10:00:00	Centre de formation de la BOA-NIGER (sise à BOA-Siège)
SICABLE	Ordinaire	03/04/2018	10:00:00	Hôtel AZALAI, Boulevard VGE à ABIDJAN
SERVAIR ABIDJAN CI	Ordinaire	28/03/2018	10:00:00	la salle JEWELS de la CGECI sise au Plateau
BANK OF AFRICA SN	Ordinaire	16/03/2018	10:00:00	Immeuble Elan II, 2eme Etage, Route de Ngor, Zone 12, Almadies à Dakar

L'actualité de la BRVM sur nos plateformes digitales

Infos BRVM

Pour recevoir les informations boursières par SMS, souscrivez :



Côte d'Ivoire : *430#
Bénin : *430*15#



Côte d'Ivoire : #139#
Burkina Faso : *310#



Côte d'Ivoire : *431#
Niger : *512*9#
Togo : *310#

Site web

www.brvm.org

Application Mobile

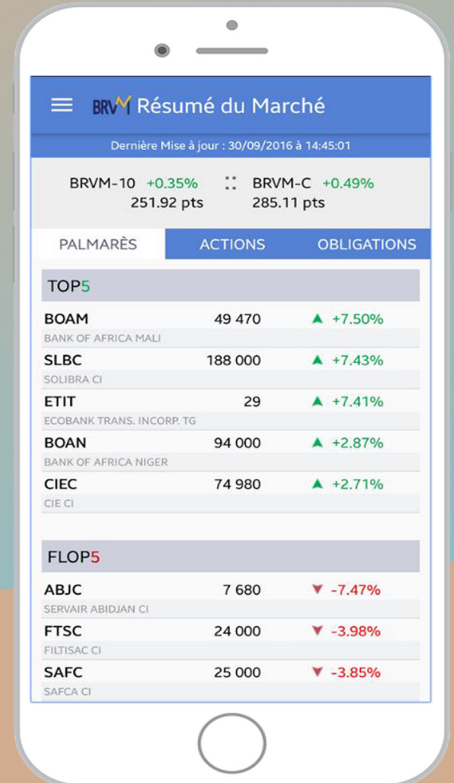

Nous suivre sur :



AVIS N° 138 - 2018 / BRVM / DG

TRESOR PUBLIC DU BENIN

Emprunt obligataire "TPBJ 6,50 % 2018-2025"

PREMIERE COTATION

Dans le but de mobiliser des ressources destinées au financement d'une partie des engagements prévus au Programme National d'Investissements au titre de l'année 2018, l'Etat du BENIN, à travers la Direction Générale du Trésor et de la Comptabilité Publique - DGTCP -, a émis un emprunt obligataire intitulé "TPBJ 6,50 % 2018 - 2025".

La diffusion des titres "TPBJ 6,50 % 2018 - 2025" dans le public au prix de 10 000 FCFA par obligation a eu lieu du 23 avril 2018 au 22 mai 2018 inclus.

A l'issue de cette opération, 6 259 628 obligations "TPBJ 6,50 % 2018 - 2025" ont été souscrites sur le Marché Financier Régional de l'UEMOA, pour un montant total de 62 596 280 000 FCFA.

La date de jouissance desdites obligations est le **29 mai 2018**.

Afin de permettre les échanges des titres sur le Marché Financier Régional, la Bourse Régionale des Valeurs Mobilières - BRVM - porte à la connaissance du public et des intervenants du marché que la première cotation de l'Emprunt "TPBJ 6,50 % 2018 - 2025", admis au Compartiment des obligations de la BRVM, aura lieu le **25 octobre 2018**.

La procédure d'introduction retenue pour la première journée de cotation est la **procédure ordinaire** avec un cours de référence fixé à 10 000 FCFA.

Le premier cours de négociation sera déterminé par la confrontation des ordres d'achat et de vente.

Le symbole adopté pour le titre est "TPBJ.O2".

2018
1/24

La Société de Gestion et d'Intermédiation (SGI) BENIN, est responsable de l'introduction en bourse de l'emprunt obligataire "TPBJ 6,50 % 2018 - 2025".

Les investisseurs qui désirent consulter la note d'information ou obtenir plus d'informations concernant cette émission obligataire, sont priés de communiquer avec la Société de Gestion et d'Intermédiation (SGI) BENIN : Rue du Gouverneur Gal Félix EBOUE R.5. 160 - CARRE 211 ST MICHEL IMMEUBLE SGI - BENIN - 01 B.P. : 4546 ; Tél: (229) 21 31 15 41 / 21 31 15 71 ; Fax : (229) 21 31 15 60 ; e-mail : sgibenin@sgibenin.com; site web : www.sgibenin.com, ou toute autre SGI installée dans les pays de l'UEMOA.

Pour toute information complémentaire concernant cet avis, veuillez contacter la BRVM à son siège ou les Antennes Nationales de Bourse établies dans chacun des pays de l'UEMOA.

Fait à Abidjan, le 04 septembre 2018

Le Directeur Général



Edoh Kossi AMENOUNVE



BOA BURKINA FASO
Credit rating note
Validity: June 2018 - May 2019

Category of values	Rating Scale	Currency	Current rating	Previous rating	Expiry Date	Outlook
Long Term	Local Currency	CFA	A	A	5/31/2019	Stable
Short-Term	Local Currency	CFA	A1	A1	5/31/2019	Stable

Bloomfield Investment Corporation
Telephone: + (225) 20 21 57 47/ 20 21 57 49
Fax: + (225) 20 21 57 51

 Frédérique EKRA, Chief of Mission
f.ekra@bloomfield-investment.com

 Olivia YASSOUA, Financial Analyst
o.yassoua@bloomfield-investment.com

 Samyra MOUSSA, Analyste financier
s.moussa@bloomfield-investment.com
www.bloomfield-investment.com
Basic financial data:

In million CFA	2015	2016	2017
Total balance sheet	656 797	714 127	757 165
Interbank loans	63 405	40 471	47 769
Customer loans	349 408	372 418	422 019
Interbank debt	197 608	213 013	158 853
Customer deposits	391 924	430 312	523 829
Equity	49 528	54401	59 648
Interest margin	12 697	8918	10 053
Net banking product	31 317	33685	37 056
Gross operating result	17 288	17054	19 618
Net result	12 028	12443	15 062

Introduction

Incorporated as a public limited company on 12 March 1997, with a capital of CFA 1.5 billion, Bank Of Africa Burkina Faso (BOA Burkina) was opened to the public on 23 March 1998. It is the fifth subsidiary of the Bank Of Africa Group.

Its headquarters are located at Avenue du President Aboubacar Sangoulé LAMIZANA, Street 770. It is registered in the Burkinabe Trade and Personal Property Credit Register under number BF OUA 2000 B 647.

The share capital stood at CFA 22 billion in 2017, following a capital increase by incorporation of the carry-forward and additional paid-in capital for a total amount of CFA 11,000 million. BOA WA still holds 56.48% of the share capital as at the end of 2017.

Justification of the rating and outlooks
Long term:

High credit quality. Protection factors are good. However, risk factors are more variable and more significant in times of economic pressure.

Short term:

Very high certainty of timely repayment. Liquidity factors are excellent and are supported by good protection factors of key elements. Risk factors are minor.

Key performance factors
The rating is based on the following positive factors:

- Stronger commercial actions, thus sustaining the company's second rank on the banking market in Burkina Faso in 2017, despite strong competition;
- Improved operating performance, supported by good control of operating costs;
- Net result up 21% between 2016 and 2017, well above budget, thanks to partial reversal of the general banking risks fund;
- A 13% increase in customer loans, which nevertheless remains below forecasts, due to the economic slowdown.

Main factors of fragility of credit quality:

- An economic environment non-conducive to the development of credit to the SME segment;
- Significant increase in the cost of risk (133% in 2017), linked to amount of doubtful loans and contested claims;
- High security risk

CALENDRIER DE PAIEMENT DES DIVIDENDES

ANNEE : 2018

Titres	Montant du dividende net par action en FCFA	Numéro de l'Avis	Date de publication de l'Avis au BOC	Ex-coupon	Date de paiement du dividende
				T-2	T
BOA SENEGAL	160	043-2018 BRVMDG	09/04/2018	26/04/2018	02/05/2018
BOA BURKINA FASO	358	046-2018 BRVMDG	13/04/2018	02/05/2018	07/05/2018
BOA BENIN	407	049-2018 BRVMDG	17/04/2018	09/05/2018	15/05/2018
SONATEL SENEGAL	1 500	055-2018 BRVMDG	07/05/2018	18/05/2018	23/05/2018
BOLLORE TRANSPORT & LOGISTICS CI	182	064-2018 BRVMDG	15/05/2018	28/05/2018	30/05/2018
SICABLE CI	100	067-2018 BRVMDG	16/05/2018	29/05/2018	31/05/2018
BOA MALI	290	068-2018 BRVMDG	16/05/2018	29/05/2018	31/05/2018
BOA NIGER	379,44	069-2018 BRVMDG	16/05/2018	29/05/2018	31/05/2018
BOA CI	295	065-2018 BRVMDG	16/05/2018	04/06/2018	06/06/2018
ONATEL BURKINA FASO	727,9125	074-2018 BRVMDG	23/05/2018	04/06/2018	06/06/2018
SIB CI	945	076-2018 BRVMDG	25/05/2018	06/06/2018	08/06/2018
SOLIBRA CI	2 322	078-2018 BRVMDG	29/05/2018	12/06/2018	14/06/2018
SERVAIR ABIDJAN CI	98,97	081-2018 BRVMDG	04/06/2018	18/06/2018	20/06/2018
ECOBANK CI	1 844	080-2018 BRVMDG	01/06/2018	20/06/2018	22/06/2018
NSIA BANQUE CI	466,1	085-2018 BRVMDG	07/06/2018	21/06/2018	25/06/2018
BICI CI	213,56	092-2018 BRVMDG	18/06/2018	28/06/2018	02/07/2018
CORIS BANK INTERNATIONAL BF	336	096-2018 BRVMDG	21/06/2018	03/07/2018	05/07/2018
UNIWAX CI	173,70	103-2018 BRVMDG	29/06/2018	11/07/2018	13/07/2018
SGB CI	585	102-2018 BRVMDG	29/06/2018	13/07/2018	17/07/2018
CIE CI	31,95	111-2018 BRVMDG	06/07/2018	18/07/2018	20/07/2018
SOGB CI	432	100-2018 BRVMDG	27/06/2018	19/07/2018	23/07/2018
VIVO ENERGY CI	42,86	107-2018 BRVMDG	04/07/2018	19/07/2018	23/07/2018
BERNABE CI	63	109-2018 BRVMDG	05/07/2018	23/07/2018	25/07/2018
TOTAL SN	56,25	116-2018 BRVMDG	13/07/2018	25/07/2018	27/07/2018
CFAO MOTORS CI	9,90	117-2018 BRVMDG	13/07/2018	25/07/2018	27/07/2018
FILTISAC CI	161,27	125-2018 BRVMDG	30/07/2018	13/08/2018	16/08/2018
SMB CI	450	130-2018 BRVMDG	13/08/2018	27/08/2018	29/08/2018
SODECI	270	131-2018 BRVMDG	13/08/2018	27/08/2018	29/08/2018
TRACTAFRIC MOTORS CI	3 839	132-2018 BRVMDG	16/08/2018	29/08/2018	31/08/2018

OPCVM: FONDS COMMUNS DE PLACEMENT ET SOCIETES D'INVESTISSEMENT A CAPITAL VARIABLE

mardi 4 septembre 2018

Sociétés de gestion	Dépositaire	OPCVM	Catégorie	Valeur Liquidative							
				Origine	Précédente		Actuelle		Variation		
					Valeur	Date	Valeur	Date	Origine	Précédent	
QUOTIDIENNES											
AFRICABOURSE ASSET MANAGEMENT	AFRICABOURSE SA	FCP AAM CAPITAL SUR	OCT	5 000	6 533,96	23/08/2018	ND	ND	10/10/2012	-	-
		FCP AAM EPARGNE CROISSANCE	D	5 000	5 996,85	23/08/2018	ND	ND	19/11/2012	-	-
		FCP AAM OBLIGATIS	OMLT	5 000	6 912,47	23/08/2018	ND	ND	12/09/2012	-	-
		FCP AAM EPARGNE ACTION	A	5 000	3 645,68	23/08/2018	ND	ND	16/01/2017	-	-
AFRICAM SA	SBIF	FCP EXPANSIO	D	5 000	7 921,39	31/08/2018	ND	ND	01/01/2013	-	-
		FCP SECURITAS	OMLT	5 000	5 884,41	31/08/2018	ND	ND	01/01/2013	-	-
		FCP VALORIS	A	5 000	6 523,30	31/08/2018	ND	ND	01/01/2013	-	-
ATLANTIC ASSET MANAGEMENT	ATLANTIQUE FINANCE	FCP ATLANTIQUE CROISSANCE	D	5 000	4 692,51	29/08/2018	ND	ND	30/05/2015	-	-
		FCP ATLANTIQUE SECURITE	OMLT	5 000	5 246,27	29/08/2018	ND	ND	30/05/2015	-	-
BNI GESTION	BNI FINANCES	FCP CAPITAL CROISSANCE	D	10 000	18 818,00	19/08/2015	ND	ND	01/01/2009	-	-
		FCP DYNAMIC SAVINGS	D	10 000	10 197,00	19/08/2015	ND	ND	06/06/2014	-	-
BOA ASSET MANAGEMENT	BOA CAPITAL SECURITIES	FCP Emergence	D	5 000	6 598,21	30/08/2018	ND	ND	01/02/2010	-	-
		FCP Tresos Monea	OCT	25 000 000	30 586 947,04	30/08/2018	ND	ND	01/12/2013	-	-
BRM ASSET MANAGEMENT	BRM	FCP "BRM DYNAMIQUE"	D	10 000	12 923,13	08/09/2014	ND	ND	12/03/2009	-	-
		FCP "BRM OBLIGATAIRE"	D	10 000	12 057,50	17/10/2014	ND	ND	12/03/2009	-	-
CGF GESTION	CGF BOURSE	FCP ACTIONS PHARMACIE	A	1000	994,36	31/08/2018	985,62	03/09/2018	25/07/14	-1,44%	-0,88%
		FCP AL BARAKA	A	1000	1 024,68	31/08/2018	1 024,13	03/09/2018	01/03/17	2,41%	-0,05%
		FCP ASSUR SENEGAL	D	1000000	1 189 556,16	31/08/2018	1 185 544,76	03/09/2018	06/07/14	18,55%	-0,34%
		FCP PLACEMENT AVANTAGE	D	1000	1 422,52	31/08/2018	1 417,25	03/09/2018	29/03/13	41,72%	-0,37%
		FCP PLACEMENT CROISSANCE	D	1000	1 265,99	31/08/2018	1 253,39	03/09/2018	29/03/13	25,34%	-1,00%
		FCP HORIZON	D	1000	1 703,86	31/08/2018	1 686,95	03/09/2018	27/06/09	68,70%	-0,99%
		FCP PLACEMENT QUIETUDE	OMLT	1000	1 283,79	31/08/2018	1 283,91	03/09/2018	29/03/13	28,39%	0,01%
		FCP LIQUIDITE OPTIMUM	OMLT	10000	10 340,22	31/08/2018	10 341,83	03/09/2018	01/10/17	3,42%	0,016%
		FCP BNDE VALEURS	A	1000	1 073,48	31/08/2018	1 073,64	03/09/2018	02/09/16	7,36%	0,015%
		CORIS ASSET MANAGEMENT	CORIS BOURSE	FCP CORIS ACTIONS	A	5 000	4 933,56	26/02/2018	ND	ND	11/11/2014
FCP CORIS PERFORMANCE	D			5 000	5 254,01	26/02/2018	ND	ND	11/11/2014	-	-
OAM S.A	SGI TOGO	FCP-1 OPTI PLACEMENT	A	5 000	12 459,61	31/08/2018	12 462,86	03/09/2018	01/02/2002	149,26%	0,03%
		FCP-2 OPTI REVENU	OMLT	5 000	6 778,69	31/08/2018	6 790,28	03/09/2018	01/02/2002	35,81%	0,17%
		FCP-3 OPTI CAPITAL	D	5 000	16 309,98	31/08/2018	16 340,53	03/09/2018	24/01/2003	226,81%	0,19%
SOGESPAR	SOGEBOURSE	FCP SOGEAVENIR	D	500	1 584,00	31/08/2018	1 565,00	03/09/2018	01/10/2002	213,00%	-1,20%
		FCP SOGEDEFI	D	4 888	3 978,00	31/08/2018	3 943,00	03/09/2018	23/12/2014	-19,33%	-0,88%
		FCP SOGEDYNAMIQUE	A	4 888	3 790,00	31/08/2018	3 745,00	03/09/2018	23/12/2014	-23,38%	-1,19%
		FCP SOGEPRIVILLEGE	D	4 888	4 212,00	31/08/2018	4 199,00	03/09/2018	23/12/2014	-14,10%	-0,31%
		FCP SOGESECURITE	OMLT	4 888	4 931,00	31/08/2018	4 932,00	03/09/2018	23/12/2014	0,90%	0,02%
		FCP SOGEVALOR	A	1 000	3 624,00	31/08/2018	3 577,00	03/09/2018	04/06/2002	257,70%	-1,30%
SOAGA-SA	SGI-BOA CAPITAL SECURITIES	FCP SOAGA EPARGNE ACTIVE	D	10 000	8 796,42	31/08/2018	8 704,86	03/09/2018	28/10/2016	-12,95%	-1,04%
		SICAV Abdou DIOUF	D	10 000 000	14 662 793,60	31/08/2018	14 596 787,70	03/09/2018	01/12/2003	45,97%	-0,45%
		FCP SOAGA EPARGNE SERENITE	OMLT	10 000	10 662,24	31/08/2018	10 660,95	03/09/2018	28/10/2016	6,61%	-0,01%
SAPHIR ASSET MANAGEMENT	SGI BENIN	FCP SAPHIR DYNAMIQUE	D	5 000	5 100,61	31/08/2018	5 086,19	03/09/2018	28/08/2017	1,72%	-0,28%
		FCP SAPHIR QUIETUDE	OMLT	5 000	5 563,33	31/08/2018	5 565,60	03/09/2018	28/08/2017	11,31%	0,04%
HEBDOMADAIRES											
BNI GESTION	BNI FINANCES	FCP BNI RETRAITE	D	2 500	3 814,00	06/08/2015	3 855,00	13/08/2015	11/05/2012	54,20%	1,07%
		FCP INITIATIVES SOLIDARITE	D	2 500	5 586,00	24/07/2015	5 687,00	05/08/2015	01/08/2013	127,84%	1,81%
		FCP SODEFOR COMPLEMENTAIRE RETRAITE	D	2 500	7 107,00	24/07/2015	7 295,00	06/08/2015	04/01/2010	191,80%	2,65%
PhoenixAfrica Asset Management	Phoenix Capital Management	FCP PAM ACTIONS	A	10 000	9 598,33	16/08/2018	9 504,04	23/08/2018	13/12/2017	-4,96%	-0,98%
		FCP PAM DIVERSIFIE EQUILIBRE	D	10 000	10 293,61	16/08/2018	10 240,85	23/08/2018	13/12/2017	2,41%	-0,51%
		FCP PAM DIVERSIFIE OBLIGATIONS	D	10 000	10 405,26	16/08/2018	10 410,20	23/08/2018	13/12/2017	4,10%	0,05%
BOA ASSET MANAGEMENT	BOA CAPITAL SECURITIES	FCP Global Investors	D	25 000	26 385,21	17/08/2018	26 224,52	24/08/2018	01/12/2012	4,90%	-0,61%
		FCP Boa Obligations	OMLT	10 000	10 819,25	17/08/2018	10 827,91	24/08/2018	Mars. 2017	8,28%	0,08%
		FCP Boa Actions	A	10 000	9 376,97	17/08/2018	9 343,87	24/08/2018	Jul. 2017	-6,56%	-0,35%
BRM ASSET MANAGEMENT CGF GESTION	IMPAXIS CGF BOURSE	FCP "SDE"	D	1 000	2 083,36	05/09/2014	ND	ND	14/03/2011	-	-
		FCPCR SONATEL	D	1 000	6 489,97	23/08/2018	6 500,74	30/08/2018	12/02/2004	550,07%	0,17%
		FCP FORCE PAD	D	1 000	1 261,77	22/08/2018	1 266,67	29/08/2018	16/02/2014	26,67%	0,39%
		FCPE SINI GNEGIGI	D	1 000	1 300,67	21/08/2018	1 303,30	28/08/2018	25/02/2014	30,33%	0,20%
		FCPE DP WORLD DAKAR	D	1 000	1 077,44	27/08/2018	1 078,20	03/09/2018	04/10/2016	7,82%	0,07%
EDC Asset Management	EDC Investment Corporation	FCP ECOBANK UEMOA DIVERSIFIE	D	5 000	7 528,00	22/08/2018	7 553,00	29/08/2018	19/09/2007	51,06%	0,33%
		FCP ECOBANK UEMOA OBLIGATAIRE	OMLT	20 000 000	20 747 720,00	22/08/2018	20 767 399,00	29/08/2018	01/01/2018	3,84%	0,09%
		FCP ECOBANK UEMOA RENDEMENT	OMLT	1 000 000	1 442 726,00	22/08/2018	1 443 816,00	29/08/2018	10/10/2007	44,38%	0,08%
		FCP ECOBANK ACTIONS UEMOA	A	5 000	3 332,00	22/08/2018	3 363,00	29/08/2018	20/04/2016	-32,74%	0,93%
BRIDGE ASSET MANAGEMENT	BRIDGE SECURITIES	FCP BRIDGE INSTITUTIONNEL	DIVERSIFIE	25 000 000	25 115 331,42	16/02/2018	25 123 507,60	23/02/2018	02/11/2017	0,49%	0,03%
		FCPE ORANGE MALI	D	10 000	22 377,20	22/08/2018	22 376,17	29/08/2018	03/09/2012	123,76%	0,00%
ATTIJARI ASSET MANAGEMENT	SGI AFRICAINE DE BOURSE	ATTIJARI OBLIG	OMLT	10000	12167,91	24/08/2018	12173,17	31/08/2018	13/07/2012	21,73%	0,04%
		ATTIJARI LIQUIDITE	OCT	10000	11211,27	24/08/2018	11216,05	31/08/2018	30/08/2013	12,16%	0,04%
		ATTIJARI HORIZON	OMLT	10000	12324,57	24/08/2018	12329,61	31/08/2018	30/08/2013	23,30%	0,04%
		ATTIJARI ACTIONS	A	10000	9207,1	24/08/2018	9283,02	31/08/2018	21/05/2015	-7,17%	0,82%
		ATTIJARI DIVERSIFIE	D	10000	11425,35	24/08/2018	11428,66	31/08/2018	21/05/2015	14,29%	0,03%
		ATTIJARI INVEST	OMLT	10000	11206,4	24/08/2018	11214,85	31/08/2018	21/01/2016	12,15%	0,08%
		ATTIJARI PATRIMOINE	OMLT	10000	11226,01	24/08/2018	11 233,88	31/08/2018	21/01/2016	12,34%	0,07%
		RNI GFSTION	BNI FINANCES	FCP CNRA	D	2 500	4 308,00	30/06/2015	3 133,00	14/08/2015	29/10/2013
FCP KARIMA ETHIOUE	D			1 000	1 366,00	03/07/2015	1 458,00	03/08/2015	22/05/2013	45,80%	6,73%
MENSUELLES											