

BRVM 10	193,65
Variation Jour	↓ -0,91 %
Variation annuelle	↓ -11,84 %



BULLETTIN OFFICIEL DE LA COTE

N° 165

lundi 3 septembre 2018

Site : www.brvm.org

BRVM Composite	204,52
Variation Jour	↓ -1,05 %
Variation annuelle	↓ -15,86 %

Evolution des indices

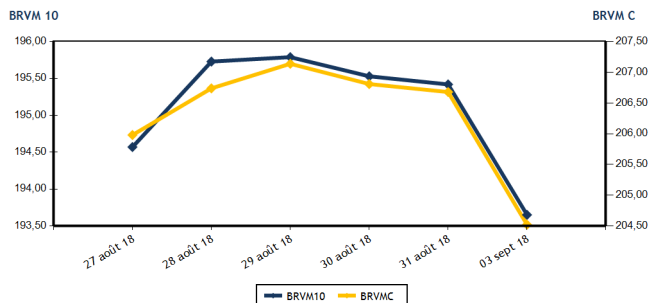

Volumes et valeurs transigés

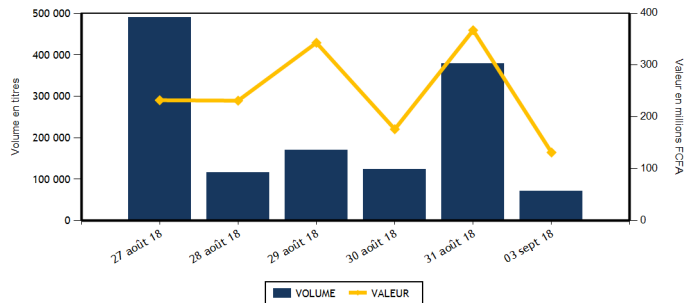

Actions	Niveau	Evol. Jour
Capitalisation boursière (FCFA)	5 752 359 018 650	-1,04 %
Volume échangé	70 623	-80,84 %
Valeur transigée (FCFA)	131 030 011	-51,17 %
Nombre de titres transigés	32	-13,51 %
Nombre de titres en hausse	3	-70,00 %
Nombre de titres en baisse	20	25,00 %
Nombre de titres inchangés	9	-18,18 %

PLUS FORTES HAUSSES

Titres	Cours	Evol. Jour	Evol. annuelle
CIE CI (CIEC)	1 645	1,54 %	-21,67 %
PALM CI (PALC)	3 240	1,25 %	-41,09 %
BANK OF AFRICA ML (BOAM)	2 800	0,18 %	-46,15 %

Obligations	Niveau	Evol. Jour
Capitalisation boursière (FCFA)	3 198 741 956 126	0,00 %
Volume échangé	132	-98,68 %
Valeur transigée (FCFA)	576 000	-99,42 %
Nombre de titres transigés	2	100,00 %
Nombre de titres en hausse	0	-
Nombre de titres en baisse	0	-100,00 %
Nombre de titres inchangés	2	-

PLUS FORTES BAISES

Titres	Cours	Evol. Jour	Evol. annuelle
UNIWAIX CI (UNXC)	3 000	-6,10 %	-29,74 %
TOTAL CI (TTLC)	1 800	-5,26 %	-35,25 %
ONATEL BF (ONTBF)	4 000	-4,76 %	-16,32 %
SOGB CI (SOGC)	3 000	-4,61 %	-28,57 %
SOCIETE IVOIRIENNE DE BANQUE (SIBC)	2 850	-4,52 %	-16,18 %

INDICES SECTORIELS

Base = 100 au 14 juin 1999	Nombre de sociétés	Valeur	Evol. Jour	Evol. annuelle	Volume	Valeur	PER moyen
BRVM - INDUSTRIE	12	71,64	-1,73 %	-30,45 %	2 014	4 718 540	18,79
BRVM - SERVICES PUBLICS	4	626,29	-0,66 %	-11,23 %	1 533	15 130 480	20,04
BRVM - FINANCES	14	74,76	-1,07 %	-14,62 %	59 324	99 926 796	7,65
BRVM - TRANSPORT	2	725,85	-2,41 %	-39,65 %	68	201 365	12,42
BRVM - AGRICULTURE	5	140,78	-1,20 %	-23,27 %	1 862	5 630 450	9,14
BRVM - DISTRIBUTION	7	284,74	-2,09 %	-16,36 %	5 822	5 422 380	16,17
BRVM - AUTRES SECTEURS	1	364,00	0,00 %	63,89 %	0	0	4,52
BRVM - PETITES CAPITALISATIONS	-	-	-	-	-	-	-

Indicateurs	1er et 2è Comp.	BRVM PC
PER moyen du marché	12,81	
Taux de rendement moyen du marché	6,48	
Taux de rentabilité moyen du marché	5,84	
Nombre de sociétés cotées	45	
Nombre de lignes obligataires	41	
Volume moyen annuel par séance	6 760,00	
Valeur moyenne annuelle par séance	10 461 973,02	

Indicateurs	1er et 2è Comp.	BRVM PC
Ratio moyen de liquidité	6,28	
Ratio moyen de satisfaction	8,24	
Ratio moyen de tendance	131,21	
Ratio moyen de couverture	76,21	
Taux de rotation moyen du marché	0,01	
Prime de risque du marché	1,80	
Nombre de SGI participantes	25	

Définitions

Volume moyen annuel par séance = Valeur annuelle échangée / nombre de séances
 Valeur moyenne annuelle par séance = Valeur annuelle échangée / nombre de séances
 Ratio moyen de liquidité = Moyenne des ratios de liquidité (Titres échangés / Volume des ordres de vente)
 Ratio moyen de satisfaction = Moyenne des ratios de satisfaction (Titres échangés / Volume des ordres d'achat)
 Ratio moyen de tendance = Moyenne des ratios de tendance (Volume des ordres d'achat / Volume des ordres de vente)
 Ratio moyen de couverture = Moyenne des ratios de couverture (Volume des ordres de vente / Volume des ordres d'achat)

Taux moyen de rotation = moyenne des taux de rotation des actions cotées (volume transigé / capi flottante)
 PER moyen du marché = moyenne des PER des actions cotées ayant un PER positif
 Taux de rendement moyen = moyenne des taux de rendement des actions cotées ayant distribué un dividende
 Taux de rentabilité moyen = moyenne des taux de rentabilité des actions cotées
 Prime de risque du marché = (1 / le PER moyen du marché) - le taux de référence actuel des emprunts d'Etat



BRVM - BOURSE REGIONALE DES VALEURS MOBILIERES
 BRVM - Société Anonyme au capital de 3.062.040.000 CFA - RC : CI - ABJ - 1997 - B - 208435 - CC : 9819725 - E
 Siège Social : Abidjan - CÔTE D'IVOIRE. Adresse : 18, Rue Joseph ANOMA (Rue des Banques) - Abidjan
 Tél : +225 20 32 66 85 / 86, Fax : +225 20 32 66 84, Mail : brvm@brvm.org, Site Web : www.brvm.org

MARCHE DES ACTIONS

Symbole	Titre	Cours Précédent	Cours du jour		Variation jour	Séance de cotation		Cours Référence	Variation de l'année précédente	Dernier dividende payé		Rdt. Net	PER
			Ouv.	Clôt.		Volume	Valeur			Montant net	Date		
SECTEUR - INDUSTRIE		71,64	points	↓	-1,73 %								
CABC	SICABLE CI	1 300	1 300	1 300	0,00 %	4	5 200	1 300	17,65 %	100,00	31-mai-18	7,69 %	7,85
FTSC	FILTISAC CI	3 000	3 000	2 990	-0,33 %	1 095	3 284 375	2 990	-39,29 %	161,27	16-août-18	5,39 %	16,92
NEIC	NEI-CEDA CI	185	185	185	0,00 %	67	12 395	185	400,00 %	9,00	28-juin-01		4,67
NTLC	NESTLE CI	1 750	1 685	1 685	-3,71 %	10	16 850	1 685	-11,32 %	31,50	12-août-11		
SEMC	CROWN SIEM CI	13 600	NC	NC	0,00 %			13 600	-1,98 %	676,80	29-sept.-17	4,98 %	57,26
SIVC	AIR LIQUIDE CI	490	480	490	0,00 %	510	249 800	490	22,50 %	63,00	29-sept.-17	12,86 %	
SLBC	SOLIBRA CI	62 000	NC	NC	0,00 %			62 000	-50,40 %	2 322,00	14-juin-18	3,75 %	24,01
SMBC	SMB CI	20 500	NC	NC	0,00 %			20 500	169,03 %	450,00	29-août-18	2,20 %	5,32
STBC	SITAB CI	2 000	1 960	1 960	-2,00 %	2	3 920	1 960	-45,56 %	206,20	19-juin-17	10,52 %	
TTRC	TRITURAF CI-Ste en Liquidation	490	SP	SP	0,00 %			490	0,00 %	1 440,00	19-juil.-02		
UNLC	UNILEVER CI	11 500	11 500	11 500	0,00 %	16	184 000	11 500	35,29 %	1 233,00	9-juil.-12		
UNXC	UNIWAX CI	3 195	3 105	3 000	-6,10 %	310	962 000	3 000	-29,74 %	173,70	13-juil.-18	5,79 %	15,51
TOTAL						2 014	4 718 540						18,79
SECTEUR - SERVICES PUBLICS		626,29	points	↓	-0,66 %								
CIEC	CIE CI	1 620	1 640	1 645	1,54 %	338	544 630	1 645	-21,67 %	31,95	20-juil.-18	1,94 %	46,36
ONTBF	ONATEL BF	4 200	4 190	4 000	-4,76 %	629	2 548 000	4 000	-16,32 %	363,96	6-juin-18	9,10 %	9,62
SDCC	SODE CI	4 130	NC	NC	0,00 %			4 130	-30,12 %	270,00	29-août-18	6,54 %	13,65
SNTS	SONATEL SN	21 295	21 290	21 250	-0,21 %	566	12 037 850	21 250	-9,57 %	1 500,00	23-mai-18	7,06 %	10,51
TOTAL						1 533	15 130 480						20,04
SECTEUR - FINANCES		74,76	points	↓	-1,07 %								
BICC	BICI CI	5 300	NC	NC	0,00 %			5 300	-37,57 %	213,56	2-juil.-18	4,03 %	9,51
BOAB	BANK OF AFRICA BN	4 850	4 820	4 800	-1,03 %	2 145	10 300 000	4 800	-35,57 %	407,00	15-mai-18	8,48 %	6,53
BOABF	BANK OF AFRICA BF	4 800	4 700	4 690	-2,29 %	193	877 150	4 690	-34,41 %	358,00	7-mai-18	7,63 %	6,85
BOAC	BANK OF AFRICA CI	3 980	3 980	3 900	-2,01 %	354	1 387 900	3 900	-20,41 %	295,00	6-juin-18	7,56 %	7,19
BOAM	BANK OF AFRICA ML	2 795	2 590	2 800	0,18 %	2 467	6 394 750	2 800	-46,15 %	290,00	31-mai-18	10,36 %	5,75
BOAN	BANK OF AFRICA NG	4 450	4 200	4 250	-4,49 %	45	190 600	4 250	-14,14 %	379,00	31-mai-18	8,92 %	7,58
BOAS	BANK OF AFRICA SENEGAL	2 500	2 445	2 440	-2,40 %	30	73 250	2 440	-2,40 %	160,00	2-mai-18	6,56 %	5,79
CBIBF	CORIS BANK INTERNATIONAL	8 100	7 710	8 100	0,00 %	293	2 370 215	8 100	-19,00 %	336,00	5-juil.-18	4,15 %	13,24
ECOC	ECOBANK COTE D'IVOIRE	23 990	23 700	23 500	-2,04 %	14	330 000	23 500	-20,82 %	1 844,00	22-juin-18	7,85 %	9,75
ETIT	ECOBANK TRANS. INCORP. TG	22	22	22	0,00 %	38 787	853 316	22	29,41 %	1,21	28-avr.-17	5,49 %	3,13
NSBC	NSIA BANQUE COTE D'IVOIRE	7 810	7 780	7 800	-0,13 %	6 675	52 086 450	7 800	-19,25 %	466,10	25-juin-18	5,98 %	9,25
SAFC	SAFCA CI	5 500	NC	NC	0,00 %			5 500	-49,54 %	576,00	29-juil.-11		
SGBC	SGB CI	10 935	10 895	10 890	-0,41 %	104	1 130 830	10 890	-5,71 %	585,00	17-juil.-18	5,37 %	8,55
SIBC	SOCIETE IVOIRIENNE DE BANQUE	2 985	2 975	2 850	-4,52 %	8 217	23 932 335	2 850	-16,18 %	189,00	8-juin-18	6,63 %	6,32
TOTAL						59 324	99 926 796						7,65
SECTEUR - TRANSPORT		725,85	points	↓	-2,41 %								
SDSC	BOLLORE	3 075	3 000	3 000	-2,44 %	68	201 365	3 000	-39,88 %	182,00	30-mai-18	6,07 %	12,42
SVOC	MOVIS CI	2 695	NC	NC	0,00 %			2 695	-15,91 %	270,00	5-juil.-99		
TOTAL						68	201 365						12,42

MARCHE DES ACTIONS

Symbole	Titre	Cours Précédent	Cours du jour		Variation jour	Séance de cotation		Cours Référence	Variation de l'année précédente	Dernier dividende payé		Rdt. Net	PER
			Ouv.	Clôt.		Volume	Valeur			Montant net	Date		
SECTEUR - AGRICULTURE		140,78	points		↓	-1,20 %							
PALC	PALM CI	3 200	3 200	3 240	1,25 %	176	565 795	3 240	-41,09 %	120,30	29-sept.-17	3,71 %	5,75
SCRC	SUCRIVOIRE	1 000	995	995	-0,50 %	2	1 990	995	-12,72 %	137,25	29-sept.-17	13,79 %	6,20
SICC	SICOR CI	3 600	NC	NC	0,00 %			3 600	-8,86 %	1 919,00	25-sept.-00		21,48
SOGC	SOGB CI	3 145	3 145	3 000	-4,61 %	1 684	5 062 665	3 000	-28,57 %	432,00	23-juil.-18	14,40 %	6,21
SPHC	SAPH CI	3 050	NC	NC	0,00 %			3 050	-1,45 %	116,20	13-juin-14		6,06
TOTAL						1 862	5 630 450						9,14
SECTEUR - DISTRIBUTION		284,74	points		↓	-2,09 %							
ABJC	SERVAIR ABIDJAN CI	1 300	1 300	1 300	0,00 %	20	26 000	1 300	-35,00 %	98,97	20-juin-18	7,61 %	14,29
BNBC	BERNABE CI	2 400	NC	NC	0,00 %			2 400	-22,58 %	63,00	25-juil.-18	2,63 %	7,49
CFAC	CFAO MOTORS CI	610	610	600	-1,64 %	1 415	855 440	600	51,90 %	9,90	27-juil.-18	1,65 %	26,76
PRSC	TRACTAFRIC MOTORS CI	130 000	NC	NC	0,00 %			130 000	-54,95 %	3 839,00	31-août-18	2,95 %	30,47
SHEC	VIVO ENERGY CI	915	925	915	0,00 %	3 490	3 202 330	915	1,67 %	42,86	23-juil.-18	4,68 %	11,52
TTLC	TOTAL CI	1 900	1 900	1 800	-5,26 %	82	151 600	1 800	-35,25 %	97,00	30-juin-17	5,39 %	10,87
TTLS	TOTAL SN	1 500	1 500	1 500	0,00 %	815	1 187 010	1 500	-21,05 %	56,25	27-juil.-18	3,75 %	11,76
TOTAL						5 822	5 422 380						16,17
AUTRES SECTEURS		364,00	points		→	0,00 %							
STAC	SETAO CI	295	NC	NC	0,00 %			295	63,89 %				4,52
TOTAL						0	0						4,52
TOTAL - Marché des actions						70 623	131 030 011						

MARCHE DES DROITS

Symbole	Titre	Cours Précédent	Cours du jour		Variation jour	Séance de cotation		Cours Référence	Variation depuis l'origine	Parité	Periode de négociation	
			Ouv.	Clôt.		Volume	Valeur				Début	fin
TOTAL												
TOTAL - Marché des droits												

TROISIEME COMPARTIMENT - BRVM PETITES CAPITALISATIONS

Symbole	Titre	Cours Précédent	Cours du jour		Variation jour	Séance de cotation		Cours Référence	Variation depuis l'origine
			Ouv.	Clôt.		Volume	Valeur		
TOTAL									
TOTAL - 3ème Compartiment - BRVM PC									

Légende:
 (d) Ex-dividende
 Cours du jour: Ouv.: Ouverture Clôt.: Clôture Moy.: Moyen
 Mentions : NC: Non Coté Ex-c: Ex-coupon Ex-d: Ex-droit SP: Suspendu Val-T: Valeur Théorique
 PER = Cours / BNPA selon les données disponibles Rdt. Net: Rendement net (DNPA / Cours)
 Comp.: 1 - Premier Compartiment 2 - Second Compartiment 3 - Compartiment de croissance
 Ratio de liquidité = Titres échangés / Volume des ordres de vente
 : Progression de l'indice sectoriel : Stabilité de l'indice sectoriel : Recul de l'indice sectorie

MARCHE DES OBLIGATIONS

Symbole	Titre	Valeur nominale	Cours Précédent	Cours du jour	Cours Référence	Séance de cotation	Coupon couru	Coupon d'intérêt	Montant net	Eché.	Type Amort
						Volume	Valeur	Période			
OBLIGATIONS D'ETAT											
EOM.01	ETAT DU MALI 6.20% 2016-2023	8 333	8 333	NC	8 333		145,79	A	516,65	23-mai-19	ACD
EOM.02	Etat du Mali 6.50% 2017-2024	10 000	9 900	NC	9 900		242,19	A	650,00	20-avr.-19	AC
EOS.04	ETAT SENEGAL 6.70% 2012-2019	4 000	4 000	4 000	4 000	124	496 000	A	268,00	14-déc.-18	ACD
EOS.05	ETAT SENEGAL 6.50% 2013-2023	10 000	10 000	NC	10 000		63,59	S	325,00	29-janv.-19	ACD
EOS.06	ETAT SENEGAL 6.50% 2014-2021	7 000	7 000	NC	7 000		122,40	S	227,50	27-nov.-18	ACD
EOS.07	ETAT SENEGAL 6.30% 2015-2025	10 000	10 000	NC	10 000		174,33	S	317,59	25-nov.-18	ACD
TPBF.03	TPBF 6,50% 2013-2020	10 000	10 000	NC	10 000		171,33	S	325,00	29-nov.-18	ACD
TPBF.04	TPBF 6.50% 2017-2027	10 000	10 000	NC	10 000		60,55	S	327,67	31-janv.-19	ACD
TPBF.05	TPBF 6,50% 2017-2024	10 000	9 999	NC	9 999		117,21	S	325,00	29-déc.-18	ACD
TPBJ.01	TPBJ 6.50% 2017-2027	10 000	10 000	NC	10 000		265,34	A	650,00	7-avr.-19	ACD
TPCI.015	TPCI 6.30% 2013-2018	10 000	10 000	NC	10 000		158,36	S	315,00	3-déc.-18	ACD
TPCI.016	TPCI 6.55% 2014-2022	10 000	10 000	NC	10 000		190,22	A	655,00	20-mai-19	ACD
TPCI.017	TPCI 3% 2014-2024	10 000	10 000	NC	10 000		62,30	S	150,00	19-déc.-18	ACD
TPCI.018	TPCI 5.85% 2014-2021	10 000	10 000	NC	10 000		121,48	S	292,50	19-déc.-18	ACD
TPCI.019	TPCI 5.99% 2015-2025	10 000	10 000	NC	10 000		183,80	A	599,00	14-mai-19	ACD
TPCI.020	TPCI 5.85% 2015-2022	10 000	10 000	NC	10 000		241,35	S	292,50	5-oct.-18	ACD
TPCI.021	TPCI 6% 2016-2028	10 000	10 000	NC	10 000		243,29	A	600,00	8-avr.-19	ACD
TPCI.022	TPCI 5.90% 2016-2026	10 000	10 000	NC	10 000		129,32	A	590,00	15-juin-19	ACD
TPCI.023	TPCI 5.90% 2016-2026	10 000	10 000	NC	10 000		468,77	A	590,00	17-nov.-18	ACD
TPCI.024	TPCI 6.25% 2017-2029	10 000	9 990	NC	9 990		266,39	S	312,50	30-sept.-18	ACD
TPCI.025	TPCI 5,95% 2017-2024 A	10 000	10 000	NC	10 000		214,59	S	297,50	24-oct.-18	ACD
TPCI.026	TPCI 5,95% 2017-2024 B	10 000	10 000	NC	10 000		187,55	S	297,50	10-nov.-18	ACD
TPTG.01	TPTG 6,90% 2018-2023	10 000	10 000	NC	10 000		73,13	S	345,00	26-janv.-19	AC
TOTAL						124	496 000				
OBLIGATIONS REGIONALES											
BIDC.03	BIDC-EBID 6.50% 2014-2021	10 000	10 000	10 000	10 000	8	80 000	S	325,00	28-sept.-18	ACD
BIDC.04	BIDC-EBID 6.10%2017-2027	10 000	9 996	NC	9 996		132,03	A	610,00	16-juin-19	ACD
BOAD.011	BOAD 5.95% 2012-2019	10 000	10 000	NC	10 000		295,05	A	595,00	6-mars-19	ACD
BOAD.012	BOAD 5.95% 2014-2021	10 000	10 000	NC	10 000		409,16	A	595,00	26-déc.-18	ACD
CRRH.01	CRRH-UEMOA 6.10% 2012-2022	10 000	10 000	NC	10 000		34,81	S	305,00	13-févr.-19	AC
CRRH.02	CRRH-UEMOA 6.10% 2012-2024	10 000	10 000	NC	10 000		79,57	S	305,00	17-janv.-19	AC
CRRH.03	CRRH-UEMOA 6% 2013-2023	10 000	10 000	NC	10 000		213,11	S	300,00	26-oct.-18	AC
CRRH.04	CRRH-UEMOA 6% 2014-2024	10 000	9 950	NC	9 950		106,56	S	300,00	30-déc.-18	AC
CRRH.05	CRRH-UEMOA 5.85% 2015-2025	10 000	10 000	NC	10 000		97,77	S	294,90	4-janv.-19	AC
CRRH.06	CRRH-UEMOA 5.85% 2016-2026	10 000	10 000	NC	10 000		98,56	S	292,50	3-janv.-19	ACD
CRRH.07	CRRH-UEMOA 5.95% 2017-2029	9 583	9 583	NC	9 583		168,89	S	285,10	17-nov.-18	AC
SHAF.03	SHELTER AFRIQUE 6.6% 2014-2021	5 000	5 000	NC	5 000		5,42	S	166,36	28-févr.-19	ACD
TOTAL						8	80 000				
OBLIGATIONS PRIVEES											
ORGT.01	ORAGROUP 6.75% 2013-2019	10 000	10 000	NC	10 000		167,83	S	337,50	4-déc.-18	ACD
SIFC.01	SIFCA 6.90% 2013-2021	10 000	10 000	NC	10 000		48,17	A	676,20	8-août-19	ACD
TOTAL						0	0				
SUKUK ET TITRES ASSIMILES											
SUKCI.S1	SUKUK CI 5.75% 2015-2020	10 000	10 000	NC	10 000		107,01	S	292,29	28-déc.-18	AC
SUKCI.S2	SUKUK CI 5.75% 2016-2023	10 000	10 000	NC	10 000		287,50	S	293,89	7-sept.-18	ACD
SUKSN.S2	SUKUK SN 6% 2016-2026	10 000	9 950	NC	9 950		65,00	S	306,67	26-janv.-19	ACD
SUKTG.S1	SUKUK TG 6.5% 2016-2026	10 000	10 000	NC	10 000			S		17-août-18	ACD
TOTAL						0	0				
TOTAL - Marché des obligations						132	576 000				

Légende :
 (*) Ex-Coupon couru
 Cours du jour: Ouv.: Ouverture Clôt.: Clôture Moy.: Moyen
 Type Amort: Type d'Amortissement IF: In Fine AC: Amortissement Constant AD: Amortissement Dégressif ACD: Amortissement Constant Différé
 Période: Périodicité de paiement des coupons A: Annuelle S: Semestrielle T: Trimestrielle
 Eché.: Échéance de paiement des intérêts
 Mentions: NC: Non Coté Ex-c: Ex-coupon ou Ex-droit SP: Suspendu

INFORMATIONS

OPERATIONS EN COURS

Emetteur	Opération
----------	-----------

AVIS

Entité	N°	Nature	Objet
DC/BR	104 - 2018	Païement Intérêts et remboursement	Païement des intérêts semestriels et remboursement partiel du capital - BIDC-EBID 6,50% 2014-2021
DC/BR	105 - 2018	Païement des profits semestriels	Païement des profits semestriels - SUKUK CI 5,75% 2016-2023

COMMUNIQUES

Emetteur	N°	Nature	Objet
----------	----	--------	-------

QUANTITES RESIDUELLES

MARCHE DES ACTIONS

Symbole	Titre	Quantité résiduelle à l'achat	Cours Achat / Vente			Quantité résiduelle à la vente	Cours de Référence
ABJC	SERVAIR ABIDJAN CI	25	1,205	/	1,295	6	1 300
BICC	BICI CI	57	5,000	/	5,200	300	5 300
BNBC	BERNABE CI	5	2,300	/	2,400	166	2 400
BOAB	BANK OF AFRICA BN	112	4,800	/	4,840	100	4 800
BOABF	BANK OF AFRICA BF	60	4,555	/	4,690	71	4 690
BOAC	BANK OF AFRICA CI	208	3,800	/	3,900	205	3 900
BOAM	BANK OF AFRICA ML	25	2,605	/	2,800	273	2 800
BOAN	BANK OF AFRICA NG			/	4,200	60	4 250
BOAS	BANK OF AFRICA SENEGAL	5	2,400	/	2,445	60	2 440
CABC	SICABLE CI			/	1,285	144	1 300
CBIBF	CORIS BANK INTERNATIONAL			/	8,100	946	8 100
CFAC	CFAO MOTORS CI	250	595	/	600	2 113	600
CIEC	CIE CI	17	1,550	/	1,645	188	1 645
ECOC	ECOBANK COTE D'IVOIRE	67	23,000	/	23,500	90	23 500
ETIT	ECOBANK TRANS. INCORP. TG	153 590	22	/	23	604 928	22
FTSC	FILTISAC CI			/	2,990	50	2 990
NEIC	NEI-CEDA CI			/	185	709	185
NSBC	NSIA BANQUE COTE D'IVOIRE	13	7,405	/	7,800	980	7 800
NTLC	NESTLE CI	10	1,620	/	1,680	20	1 685
ONTBF	ONATEL BF	97	3,975	/	4,000	86	4 000
PALC	PALM CI	50	3,160	/	3,240	68	3 240
PRSC	TRACTAFRIC MOTORS CI			/	130,000	1	130 000
SAFC	SAFCA CI			/	Marché	15	5 500
SCRC	SUCRIVOIRE	15	985	/	990	120	995
SDCC	SODE CI			/	Marché	20	4 130
SDSC	BOLLORE	5	2,940	/	3,000	172	3 000
SEMC	CROWN SIEM CI			/	13,600	26	13 600
SGBC	SGB CI	5	10,700	/	10,895	400	10 890
SHEC	VIVO ENERGY CI	171	910	/	915	1 302	915
SIBC	SOCIETE IVOIRIENNE DE BANQUE	2 178	2,850	/	2,995	240	2 850
SICC	SICOR CI	12	3,600	/			3 600
SIVC	AIR LIQUIDE CI			/	490	45	490
SLBC	SOLIBRA CI	40	60,800	/	62,000	271	62 000
SMBC	SMB CI			/	20,300	590	20 500
SNTS	SONATEL SN	5	21,180	/	21,250	332	21 250
SOGC	SOGB CI	313	3,000	/	3,140	20	3 000
SPHC	SAPH CI	10	3,000	/	3,050	75	3 050
STAC	SETAO CI			/	295	97	295
STBC	SITAB CI	400	1,860	/	1,960	558	1 960
SVOC	MOVIS CI			/	2,695	50	2 695
TTLC	TOTAL CI			/	1,800	73	1 800
TTLS	TOTAL SN	146	1,430	/	1,500	1 059	1 500
TTRC	TRITURAF CI-Ste en Liquidation			/			490
UNLC	UNILEVER CI	12	11,005	/	11,500	10	11 500
UNXC	UNIWAX CI	40	3,000	/	3,100	50	3 000

QUANTITES RESIDUELLES**MARCHE DES DROITS**

Symbole	Titre	Quantité résiduelle à l'achat	Cours Achat / Vente	Quantité résiduelle à la vente	Cours de Référence
---------	-------	-------------------------------	---------------------	--------------------------------	--------------------

TROISIEME COMPARTIMENT - BRVM PETITES CAPITALISATIONS

Symbole	Titre	Quantité résiduelle à l'achat	Cours Achat / Vente	Quantité résiduelle à la vente	Cours de Référence
---------	-------	-------------------------------	---------------------	--------------------------------	--------------------

QUANTITES RESIDUELLES

MARCHE DES OBLIGATIONS

Symbole	Titre	Quantité résiduelle à l'achat	Cours Achat / Vente	Quantité résiduelle à la vente	Cours de Référence
ORGT.O1	ORAGROUP 6.75% 2013-2019		/		10 000
SIFC.O1	SIFCA 6.90% 2013-2021		/ 10,000	200	10 000
EOM.O1	ETAT DU MALI 6.20% 2016-2023		/		8 333
EOM.O2	Etat du Mali 6.50% 2017-2024		/		9 900
EOS.O4	ETAT SENEGAL 6.70% 2012-2019		/		4 000
EOS.O5	ETAT SENEGAL 6.50% 2013-2023		/		10 000
EOS.O6	ETAT SENEGAL 6.50% 2014-2021		/ 7,175	500	7 000
EOS.O7	ETAT SENEGAL 6.30% 2015-2025		/		10 000
TPCI.O23	TPCI 5.90% 2016-2026		/		10 000
TPCI.O24	TPCI 6.25% 2017-2029		/		9 990
TPCI.O25	TPCI 5,95% 2017-2024 A		/		10 000
TPCI.O26	TPCI 5,95% 2017-2024 B		/		10 000
TPTG.O1	TPTG 6,90% 2018-2023		/ 10,000	1 334	10 000
TPCI.O17	TPCI 3% 2014-2024		/		10 000
TPCI.O18	TPCI 5.85% 2014-2021		/		10 000
TPCI.O19	TPCI 5.99% 2015-2025		/ 9,800	26 539	10 000
TPCI.O20	TPCI 5.85% 2015-2022		/		10 000
TPCI.O21	TPCI 6% 2016-2028		/ 9,800	61 700	10 000
TPCI.O22	TPCI 5.90% 2016-2026		/ 9,795	30	10 000
TPBF.O3	TPBF 6,50% 2013-2020		/		10 000
TPBF.O4	TPBF 6.50% 2017-2027		/		10 000
TPBF.O5	TPBF 6,50% 2017-2024		/ 10,000	9	9 999
TPBJ.O1	TPBJ 6.50% 2017-2027		/ 9,900	50 000	10 000
TPCI.O15	TPCI 6.30% 2013-2018		/		10 000
TPCI.O16	TPCI 6.55% 2014-2022		/ 10,000	100	10 000
BIDC.O3	BIDC-EBID 6.50% 2014-2021		/		10 000
BIDC.O4	BIDC-EBID 6.10% 2017-2027		/ 9,800	1 657	9 996
BOAD.O11	BOAD 5.95% 2012-2019	1 500	9,700 / 10,000	42	10 000
BOAD.O12	BOAD 5.95% 2014-2021		/		10 000
CRRH.O1	CRRH-UEMOA 6.10% 2012-2022		/		10 000
CRRH.O2	CRRH-UEMOA 6.10% 2012-2024		/		10 000
CRRH.O3	CRRH-UEMOA 6% 2013-2023		/		10 000
CRRH.O4	CRRH-UEMOA 6% 2014-2024		/		9 950
CRRH.O5	CRRH-UEMOA 5.85% 2015-2025		/		10 000
CRRH.O6	CRRH-UEMOA 5.85% 2016-2026		/		10 000
CRRH.O7	CRRH-UEMOA 5.95% 2017-2029		/		9 583
SHAF.O3	SHELTER AFRIQUE 6.6% 2014-2021		/ 5,000	12	5 000

SUKUK ET TITRES ASSIMILES

Symbole	Titre	Quantité résiduelle à l'achat	Cours Achat / Vente	Quantité résiduelle à la vente	Cours de Référence
SUKCI.S1	SUKUK CI 5.75% 2015-2020		/		10 000
SUKCI.S2	SUKUK CI 5.75% 2016-2023		/		10 000
SUKSN.S2	SUKUK SN 6% 2016-2026		/		9 950
SUKTG.S1	SUKUK TG 6.5% 2016-2026		/		10 000

CALENDRIER DES ASSEMBLEES GENERALES

ANNEE : 2018

Société	Nature	Date	Heure	Lieu
CORIS BANK INTERNATIONAL	Extraordinaire	29/08/2018	09:00:00	Hôtel SOPATEL Silmandé SA
MOVIS CI	Extraordinaire	26/07/2018	11:00:00	Amphithéâtre de l'immeuble CRRAE-UEMOA Sise au Plateau, Immeuble Versus Bank
MOVIS CI	Ordinaire	26/07/2018	09:30:00	Amphithéâtre de l'immeuble CRRAE-UEMOA Sise au Plateau, Immeuble Versus Bank
SMB	Mixte	05/07/2018	09:30:00	Amphithéâtre de la CGECI (La Maison de l'Entreprise) sis à Abidjan-plateau, à l'angle du boulevard de la République et l'Avenue Lamblin
TRACTAFRIC CI	Mixte	29/06/2018	17:00:00	Siège de TRACTAFRIC MOTORS Zone 3, Km 4, boulevard de Marseille, dans le hall HYUNDAI
SODECI	Ordinaire	27/06/2018	15:30:00	Espace Events sis à Abidjan, Cocody 2 Plateaux, Boulevard Latrille (initialement prévue le 20/06/2018 est reportée au 27/06/2018)
UNILEVER CI	Mixte	27/06/2018	09:30:00	Amphithéâtre de l'immeuble CRRAE-UEMOA Sise au Plateau, Immeuble Versus Bank
AIR LIQUIDE CI	Ordinaire	26/06/2018	10:00:00	Salle de Conférence de la CRRAE-UEMOA
BERNABE CI	Ordinaire	25/06/2018	11:00:00	Maison de l'Entreprise (CGECI), Abidjan-Plateau
NESTLE CI	Ordinaire	25/06/2018	10:00:00	LATRILLE EVENTS
SETAO CI	Ordinaire	22/06/2018	10:00:00	Hôtel TIAMA (Salle EBENE) - Abidjan
SAFCA CI	Ordinaire	22/06/2018	10:00:00	Siège de la société, 1,Rue des Carrossiers, Zone 3 C (Face SOCOCE TreichVille)
SITAB	Mixte	21/06/2018	10:30:00	Salle JEWELS de la Maison de l'Entreprise C.G.E.C.I au plateau
SICOR	Ordinaire	21/06/2018	09:30:00	Palm Club Hôtel Abidjan, Cocody, angle Boulevard Latrille - Route du Lycée technique
NEI-CEDA CI	Ordinaire	21/06/2018	10:00:00	Hôtel AZALAI, Boulevard VGE à ABIDJAN
CROWN SIEM CI	Mixte	20/06/2018	09:00:00	Siège de la CGECI, sis à la Maison de l'Entreprise, au Plateau, à l'Angle du Boulevard de la République et de l'Avenue Lamblin
CIE CI	Ordinaire	20/06/2018	10:00:00	Sofitel Abidjan Hôtel Ivoire
TOTAL	Ordinaire	20/06/2018	10:00:00	Salle de conférence de l'hôtel Radisson Blu à Abidjan
TOTAL SENEGAL S.A.	Ordinaire	18/06/2018	15:00:00	Hôtel Terrou-Bi, Corniche Ouest, Boulevard Martin Luther King à Dakar
SGB CI	Mixte	13/06/2018	09:00:00	Amphithéâtre de la CGECI, Plateau Angle du Boulevard de la République et de l'Avenue Lamblin
FILTISAC CI	Ordinaire	08/06/2018	10:00:00	Immeuble CRRAE - UMOA ABIDJAN-Plateau (RCI) - Debut des inscriptions à 9h00
BICI CI	Ordinaire	07/06/2018	11:00:00	CGECI Abidjan
UNIWAX CI	Ordinaire	07/06/2018	10:00:00	Espace Latrille Events, sis à Abidjan, II Plateaux (Carrefour Duncan)
CFAO MOTORS CI	Ordinaire	05/06/2018	10:00:00	Siège social de CFAO MOTORS CI sis à Abidjan, 117, Boulevard de Marseille
SOGB	Ordinaire	05/06/2018	11:00:00	Salle de conférence de l'immeuble CRRAE-UMOA, Abidjan Plateau
NSBC	Ordinaire	30/05/2018	10:00:00	Espace Latrille Event sis à Abidjan-Cocody, Deux Plateaux, Boulevard Latrille, à proximité du Carrefour Duncan
ECOBANK CI	Ordinaire	29/05/2018	10:30:00	Espace Latrille Event sis à Abidjan-Cocody, Deux Plateaux, Boulevard Latrille
ONATEL BF	Mixte	17/05/2018	10:00:00	Royal Beach Hôtel, OUAGADOUGOU - BURKINA FASO
SUCRIVOIRE	Ordinaire	17/05/2018	09:30:00	Auditorium de la CRRAE-UMOA sise à Abidjan-Plateau (Rue Botreau Roussel)
BANK OF AFRICA CI	Mixte	14/05/2018	10:00:00	Locaux du siège social, Angle Avenue Terrasson de Fougères et Rue Gourgas
PALM CI	Ordinaire	09/05/2018	09:30:00	Salle de Conférence de la CRRAE-UEMOA, sise à Abidjan-Plateau
BOLLORE TRANSPORT & LOGISTICS	Ordinaire	09/05/2018	10:00:00	Salle de conférence de l'immeuble CRRAE-UEMOA, sise au Plateau, Avenue Delafosse prolongée, face à l'hôtel PULLMAN à Abidjan
BANK OF AFRICA ML	Mixte	05/05/2018	09:30:00	Grand-Hôtel
SAPH CI	Ordinaire	03/05/2018	09:30:00	Salle de conférence de CRRAE-UMOA (Versus Bank au Plateau)
SOLIBRA	Ordinaire	24/04/2018	10:30:00	Espace CRISTAL 8, rue du chevalier de Clieu, Zone 4 C, Salle PLATINIUM, ABIDJAN
ECOBANK TG	Ordinaire	24/04/2018	10:30:00	Salle de Conférence du Centre Panafricain Ecobank, 2365, Boulevard du Mono, Lomé, Togo

lundi 3 septembre 2018

VIVO ENERGY CI	Ordinaire	19/04/2018	09:00:00	Espace Latrille Event
SONATEL	Ordinaire	17/04/2018	10:00:00	l'hôtel King Fahd Palace à Dakar
BANK OF AFRICA BN	Ordinaire	12/04/2018	10:00:00	Salle de conférence du BENIN MARINA Hôtel
CORIS BANK INTERNATIONAL	Ordinaire	12/04/2018	09:00:00	Hôtel SOPATEL Silmandé SA
SIB	Mixte	06/04/2018	09:00:00	Maison de l'Entreprise (CGECI), Abidjan-Plateau
BANK OF AFRICA BF	Ordinaire	06/04/2018	10:00:00	Salle de Conférence de OUAGA 2000
BANK OF AFRICA NG	Ordinaire	05/04/2018	10:00:00	Centre de formation de la BOA-NIGER (sise à BOA-Siège)
SICABLE	Ordinaire	03/04/2018	10:00:00	Hôtel AZALAI, Boulevard VGE à ABIDJAN
SERVAIR ABIDJAN CI	Ordinaire	28/03/2018	10:00:00	la salle JEWELS de la CGECI sise au Plateau
BANK OF AFRICA SN	Ordinaire	16/03/2018	10:00:00	Immeuble Elan II, 2eme Etage, Route de Ngor, Zone 12, Almadies à Dakar

L'actualité de la BRVM sur nos plateformes digitales

Infos BRVM

Pour recevoir les informations boursières par SMS, souscrivez :



Côte d'Ivoire : *430#
Bénin : *430*15#



Côte d'Ivoire : #139#
Burkina Faso : *310#



Côte d'Ivoire : *431#
Niger : *512*9#
Togo : *310#

Site web

www.brvm.org

Application Mobile

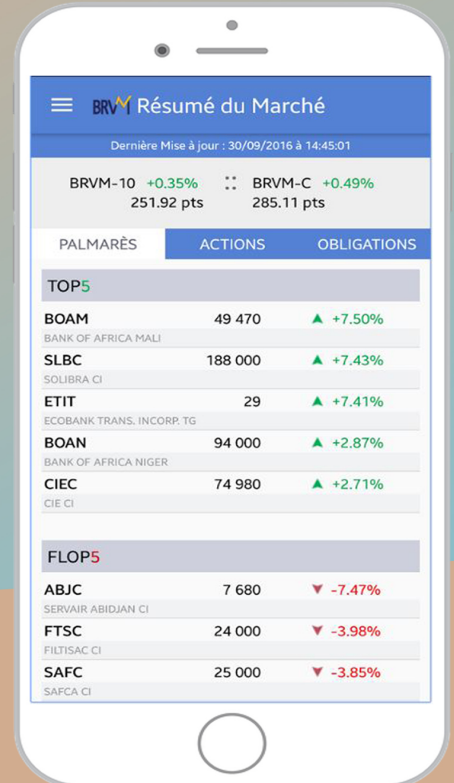

Nous suivre sur :



AVIS N° 104-2018 / DC/BR / DG

BIDC-EBID 6,50 % 2014-2021

**Paiement des intérêts semestriels et
Remboursement partiel du capital**

Le Dépositaire Central / Banque de Règlement porte à la connaissance des Teneurs de Comptes - Conservateurs, que la Banque d'Investissement et de Développement de la CEDEAO (BIDC) procédera, le 28 septembre 2018, au paiement des intérêts semestriels et au remboursement partiel du capital de l'emprunt obligataire dénommé « BIDC-EBID 6,50% 2014-2021 » pour un montant global net d'impôt de **3 983 333 333 FCFA (Trois Milliards Neuf Cent Quatre Vingt Trois Millions Trois Cent Trente Trois Mille Trois Cent Trente Trois F CFA).**

Pour toute information complémentaire, les intéressés sont priés de contacter la Société de Gestion et d'Intermédiation chargée du service financier de cette opération : SGI TOGO, BP 2312 Lomé, Tél. : (228) 22 22 30 86 / 31 45 Fax : (228) 22 22 31 47.

Fait à Abidjan, le 31 août 2018

Le Directeur Général



Edoh Kossi AMENOUNVE

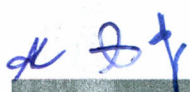

AVIS N° 105 - 2018 / DC/BR / DG

SUKUK ETAT DE COTE D'IVOIRE 5,75% 2016-2023

Paiement de la marge semestrielle

Le Dépositaire Central / Banque de Règlement porte à la connaissance des Teneurs de Comptes/Conservateurs, que l'Etat de Côte d'Ivoire procédera, le 07 septembre 2018, au paiement de la marge semestrielle du « Sukuk Etat de Côte d'Ivoire 5,75% 2016-2023 » pour un montant global net d'impôt de **4 702 222 222 F CFA (Quatre Milliards Sept Cent Deux Millions Deux Cent Vingt Deux Mille Deux Cent Vingt Deux F CFA)**.

Pour toute information complémentaire, les intéressés sont priés de contacter la société de gestion et d'intermédiation chargée du service financier de cette opération : BNI FINANCES, 01 BP 670 Abidjan 01, Tél. : (225) 20 31 07 77, Fax : (225) 20 31 07 78.

Fait à Abidjan, le 31 août 2018

Le Directeur Général

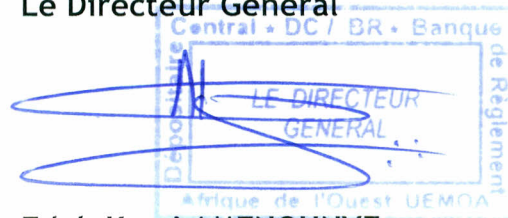

The image shows a blue ink signature over a rectangular official stamp. The stamp contains the text: 'Dépositaire Central • DC / BR • Banque de Règlement', 'LE DIRECTEUR GENERAL', and 'Afrique de l'Ouest UEMOA'.

Edoh Kossi AMENOUNVE

CALENDRIER DE PAIEMENT DES DIVIDENDES

ANNEE : 2018

Titres	Montant du dividende net par action en FCFA	Numéro de l'Avis	Date de publication de l'Avis au BOC	Ex-coupon	Date de paiement du dividende
				T-2	T
BOA SENEGAL	160	043-2018 BRVMDG	09/04/2018	26/04/2018	02/05/2018
BOA BURKINA FASO	358	046-2018 BRVMDG	13/04/2018	02/05/2018	07/05/2018
BOA BENIN	407	049-2018 BRVMDG	17/04/2018	09/05/2018	15/05/2018
SONATEL SENEGAL	1 500	055-2018 BRVMDG	07/05/2018	18/05/2018	23/05/2018
BOLLORE TRANSPORT & LOGISTICS CI	182	064-2018 BRVMDG	15/05/2018	28/05/2018	30/05/2018
SICABLE CI	100	067-2018 BRVMDG	16/05/2018	29/05/2018	31/05/2018
BOA MALI	290	068-2018 BRVMDG	16/05/2018	29/05/2018	31/05/2018
BOA NIGER	379,44	069-2018 BRVMDG	16/05/2018	29/05/2018	31/05/2018
BOA CI	295	065-2018 BRVMDG	16/05/2018	04/06/2018	06/06/2018
ONATEL BURKINA FASO	727,9125	074-2018 BRVMDG	23/05/2018	04/06/2018	06/06/2018
SIB CI	945	076-2018 BRVMDG	25/05/2018	06/06/2018	08/06/2018
SOLIBRA CI	2 322	078-2018 BRVMDG	29/05/2018	12/06/2018	14/06/2018
SERVAIR ABIDJAN CI	98,97	081-2018 BRVMDG	04/06/2018	18/06/2018	20/06/2018
ECOBANK CI	1 844	080-2018 BRVMDG	01/06/2018	20/06/2018	22/06/2018
NSIA BANQUE CI	466,1	085-2018 BRVMDG	07/06/2018	21/06/2018	25/06/2018
BICI CI	213,56	092-2018 BRVMDG	18/06/2018	28/06/2018	02/07/2018
CORIS BANK INTERNATIONAL BF	336	096-2018 BRVMDG	21/06/2018	03/07/2018	05/07/2018
UNIWAX CI	173,70	103-2018 BRVMDG	29/06/2018	11/07/2018	13/07/2018
SGB CI	585	102-2018 BRVMDG	29/06/2018	13/07/2018	17/07/2018
CIE CI	31,95	111-2018 BRVMDG	06/07/2018	18/07/2018	20/07/2018
SOGB CI	432	100-2018 BRVMDG	27/06/2018	19/07/2018	23/07/2018
VIVO ENERGY CI	42,86	107-2018 BRVMDG	04/07/2018	19/07/2018	23/07/2018
BERNABE CI	63	109-2018 BRVMDG	05/07/2018	23/07/2018	25/07/2018
TOTAL SN	56,25	116-2018 BRVMDG	13/07/2018	25/07/2018	27/07/2018
CFAO MOTORS CI	9,90	117-2018 BRVMDG	13/07/2018	25/07/2018	27/07/2018
FILTISAC CI	161,27	125-2018 BRVMDG	30/07/2018	13/08/2018	16/08/2018
SMB CI	450	130-2018 BRVMDG	13/08/2018	27/08/2018	29/08/2018
SODECI	270	131-2018 BRVMDG	13/08/2018	27/08/2018	29/08/2018
TRACTAFRIC MOTORS CI	3 839	132-2018 BRVMDG	16/08/2018	29/08/2018	31/08/2018

