

<b>BRVM 10</b>	<b>195,42</b>
Variation Jour	↓ -0,06 %
Variation annuelle	↓ -11,03 %



# BULLETIN OFFICIEL DE LA COTE

N° 164

vendredi 31 août 2018

Site : www.brvm.org

<b>BRVM Composite</b>	<b>206,68</b>
Variation Jour	↓ -0,06 %
Variation annuelle	↓ -14,97 %

Evolution des indices

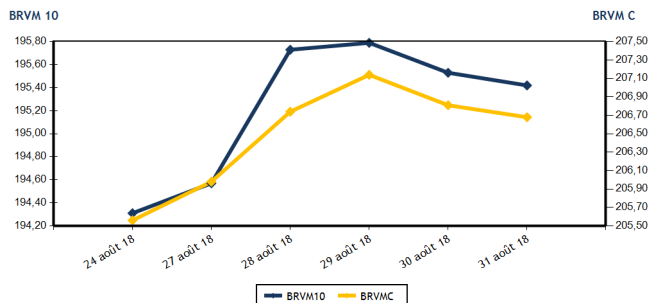

Volumes et valeurs transigés

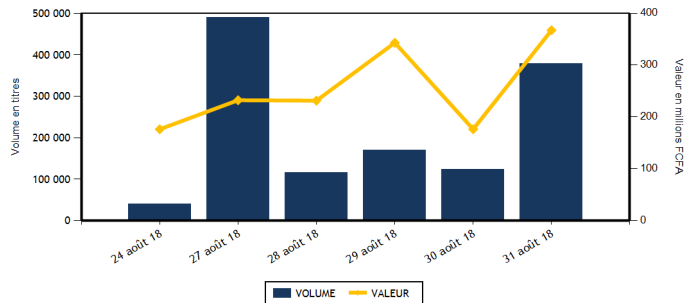

Actions	Niveau	Evol. Jour
Capitalisation boursière (FCFA)	5 812 970 179 460	-0,06 %
Volume échangé	368 686	197,68 %
Valeur transigée (FCFA)	268 331 049	52,36 %
Nombre de titres transigés	37	12,12 %
Nombre de titres en hausse	10	42,86 %
Nombre de titres en baisse	16	23,08 %
Nombre de titres inchangés	11	-15,38 %

### PLUS FORTES HAUSSES

Titres	Cours	Evol. Jour	Evol. annuelle
BANK OF AFRICA SENEGAL (BOAS)	2 500	6,84 %	0,00 %
FILTISAC CI (FTSC)	3 000	5,26 %	-39,09 %
TOTAL CI (TTLC)	1 900	5,26 %	-31,65 %
ONATEL BF (ONTBF)	4 200	5,00 %	-12,13 %
TOTAL SN (TTLS)	1 500	3,45 %	-21,05 %

### INDICES SECTORIELS

Base = 100 au 14 juin 1999	Nombre de sociétés	Valeur	Evol. Jour	Evol. annuelle	Volume	Valeur	PER moyen
BRVM - INDUSTRIE	12	72,90	0,83 %	-29,22 %	2 901	18 050 800	18,94
BRVM - SERVICES PUBLICS	4	630,43	0,34 %	-10,64 %	3 911	55 889 350	19,98
BRVM - FINANCES	14	75,57	-0,80 %	-13,69 %	343 211	165 277 579	7,76
BRVM - TRANSPORT	2	743,75	-0,48 %	-38,16 %	5	15 375	12,74
BRVM - AGRICULTURE	5	142,49	-0,90 %	-22,34 %	8 750	13 806 310	9,19
BRVM - DISTRIBUTION	7	290,83	1,20 %	-14,57 %	9 908	15 291 635	16,32
BRVM - AUTRES SECTEURS	1	364,00	0,00 %	63,89 %	0	0	4,52
BRVM - PETITES CAPITALISATIONS	-	-	-	-	-	-	-

Obligations	Niveau	Evol. Jour
Capitalisation boursière (FCFA)	3 198 741 956 126	-0,03 %
Volume échangé	10 000	33 233,33 %
Valeur transigée (FCFA)	99 000 000	32 900,00 %
Nombre de titres transigés	1	0,00 %
Nombre de titres en hausse	0	
Nombre de titres en baisse	1	
Nombre de titres inchangés	0	-100,00 %

### PLUS FORTES BAISES

Titres	Cours	Evol. Jour	Evol. annuelle
CIE CI (CIEC)	1 620	-4,71 %	-22,86 %
ECOBANK TRANS. INCORP. TG (ETIT)	22	-4,35 %	29,41 %
BERNABE CI (BNBC)	2 400	-3,81 %	-22,58 %
BANK OF AFRICA CI (BOAC)	3 980	-2,81 %	-18,78 %
VIVO ENERGY CI (SHEC)	915	-2,66 %	1,67 %

Indicateurs	1er et 2è Comp.	BRVM PC
PER moyen du marché	12,92	
Taux de rendement moyen du marché	6,38	
Taux de rentabilité moyen du marché	7,31	
Nombre de sociétés cotées	45	
Nombre de lignes obligataires	41	
Volume moyen annuel par séance	6 796,00	
Valeur moyenne annuelle par séance	10 517 229,74	

Indicateurs	1er et 2è Comp.	BRVM PC
Ratio moyen de liquidité	30,29	
Ratio moyen de satisfaction	156,35	
Ratio moyen de tendance	516,19	
Ratio moyen de couverture	19,37	
Taux de rotation moyen du marché	0,04	
Prime de risque du marché	1,74	
Nombre de SGI participantes	27	

### Définitions

Volume moyen annuel par séance = Valeur annuelle échangée / nombre de séances  
 Valeur moyenne annuelle par séance = Valeur annuelle échangée / nombre de séances  
 Ratio moyen de liquidité = Moyenne des ratios de liquidité (Titres échangés / Volume des ordres de vente)  
 Ratio moyen de satisfaction = Moyenne des ratios de satisfaction (Titres échangés / Volume des ordres d'achat)  
 Ratio moyen de tendance = Moyenne des ratios de tendance (Volume des ordres d'achat / Volume des ordres de vente)  
 Ratio moyen de couverture = Moyenne des ratios de couverture (Volume des ordres de vente / Volume des ordres d'achat)

Taux moyen de rotation = moyenne des taux de rotation des actions cotées (volume transigé / capi flottante)  
 PER moyen du marché = moyenne des PER des actions cotées ayant un PER positif  
 Taux de rendement moyen = moyenne des taux de rendement des actions cotées ayant distribué un dividende  
 Taux de rentabilité moyen = moyenne des taux de rentabilité des actions cotées  
 Prime de risque du marché = (1 / le PER moyen du marché) - le taux de référence actuel des emprunts d'Etat



**MARCHE DES ACTIONS**

Symbole	Titre	Cours Précédent	Cours du jour		Variation jour	Séance de cotation		Cours Référence	Variation de l'année précédente	Dernier dividende payé		Rdt. Net	PER
			Ouv.	Clôt.		Volume	Valeur			Montant net	Date		
<b>SECTEUR - INDUSTRIE</b>		<b>72,90</b>	<b>points</b>	<b>↑</b>	<b>0,83 %</b>								
CABC	SICABLE CI	1 300	1 300	1 300	0,00 %	51	65 325	1 300	17,65 %	100,00	31-mai-18	7,69 %	7,85
FTSC	FILTISAC CI	2 850	2 950	3 000	5,26 %	392	1 166 170	3 000	-39,09 %	161,27	16-août-18	5,38 %	16,98
NEIC	NEI-CEDA CI	190	190	185	-2,63 %	1 218	230 805	185	400,00 %	9,00	28-juin-01		4,67
NTLC	NESTLE CI	1 750	NC	NC	0,00 %			1 750	-7,89 %	31,50	12-août-11		
SEMC	CROWN SIEM CI	13 600	13 600	13 600	0,00 %	17	231 200	13 600	-1,98 %	676,80	29-sept.-17	4,98 %	57,26
SIVC	AIR LIQUIDE CI	490	490	490	0,00 %	10	4 900	490	22,50 %	63,00	29-sept.-17	12,86 %	
SLBC	SOLIBRA CI	62 000	62 000	62 000	0,00 %	20	1 240 000	62 000	-50,40 %	2 322,00	14-juin-18	3,75 %	24,01
SMBC	SMB CI	20 000	19 980	20 500	2,50 %	644	12 874 445	20 500	169,03 %	450,00	29-août-18	2,20 %	5,32
STBC	SITAB CI	2 000	NC	NC	0,00 %			2 000	-44,44 %	206,20	19-juin-17	10,31 %	
TTRC	TRITURAF CI-Ste en Liquidation	490	SP	SP	0,00 %			490	0,00 %	1 440,00	19-juil.-02		
UNLC	UNILEVER CI	11 500	11 500	11 500	0,00 %	61	701 500	11 500	35,29 %	1 233,00	9-juil.-12		
UNXC	UNIWAX CI	3 195	3 150	3 195	0,00 %	488	1 536 455	3 195	-25,18 %	173,70	13-juil.-18	5,44 %	16,52
<b>TOTAL</b>						<b>2 901</b>	<b>18 050 800</b>						<b>18,94</b>
<b>SECTEUR - SERVICES PUBLICS</b>		<b>630,43</b>	<b>points</b>	<b>↑</b>	<b>0,34 %</b>								
CIEC	CIE CI	1 700	1 650	1 620	-4,71 %	789	1 299 550	1 620	-22,86 %	31,95	20-juil.-18	1,97 %	45,66
ONTBF	ONATEL BF	4 000	4 095	4 200	5,00 %	689	2 800 700	4 200	-12,13 %	363,96	6-juin-18	8,67 %	10,10
SDCC	SODE CI	4 130	NC	NC	0,00 %			4 130	-30,12 %	270,00	29-août-18	6,54 %	13,65
SNTS	SONATEL SN	21 300	21 270	21 295	-0,02 %	2 433	51 789 100	21 295	-9,38 %	1 500,00	23-mai-18	7,04 %	10,53
<b>TOTAL</b>						<b>3 911</b>	<b>55 889 350</b>						<b>19,98</b>
<b>SECTEUR - FINANCES</b>		<b>75,57</b>	<b>points</b>	<b>↓</b>	<b>-0,80 %</b>								
BICC	BICI CI	5 280	5 000	5 300	0,38 %	15 062	79 720 235	5 300	-37,57 %	213,56	2-juil.-18	4,03 %	9,51
BOAB	BANK OF AFRICA BN	4 900	4 900	4 850	-1,02 %	259	1 256 850	4 850	-34,90 %	407,00	15-mai-18	8,39 %	6,60
BOABF	BANK OF AFRICA BF	4 700	4 700	4 800	2,13 %	1 732	8 246 765	4 800	-32,87 %	358,00	7-mai-18	7,46 %	7,01
BOAC	BANK OF AFRICA CI	4 095	4 000	3 980	-2,81 %	648	2 601 950	3 980	-18,78 %	295,00	6-juin-18	7,41 %	7,34
BOAM	BANK OF AFRICA ML	2 855	2 650	2 795	-2,10 %	286	758 125	2 795	-46,25 %	290,00	31-mai-18	10,38 %	5,74
BOAN	BANK OF AFRICA NG	4 495	4 300	4 450	-1,00 %	3 977	17 478 050	4 450	-10,10 %	379,00	31-mai-18	8,52 %	7,94
BOAS	BANK OF AFRICA SENEGAL	2 340	2 340	2 500	6,84 %	6 119	14 544 470	2 500	0,00 %	160,00	2-mai-18	6,40 %	5,93
CBIBF	CORIS BANK INTERNATIONAL	8 100	7 950	8 100	0,00 %	2 633	21 004 750	8 100	-19,00 %	336,00	5-juil.-18	4,15 %	13,24
ECOC	ECOBANK COTE D'IVOIRE	23 990	23 750	23 990	0,00 %	150	3 549 145	23 990	-19,17 %	1 844,00	22-juin-18	7,69 %	9,95
ETIT	ECOBANK TRANS. INCORP. TG	23	22	22	-4,35 %	310 217	6 824 774	22	29,41 %	1,21	28-avr.-17	5,49 %	3,13
NSBC	NSIA BANQUE COTE D'IVOIRE	7 800	7 800	7 810	0,13 %	260	2 023 360	7 810	-19,15 %	466,10	25-juin-18	5,97 %	9,26
SAFC	SAFCA CI	5 500	NC	NC	0,00 %			5 500	-49,54 %	576,00	29-juil.-11		
SGBC	SGB CI	10 950	10 800	10 935	-0,14 %	230	2 514 930	10 935	-5,32 %	585,00	17-juil.-18	5,35 %	8,59
SIBC	SOCIETE IVOIRIENNE DE BANQUE	2 995	2 995	2 985	-0,33 %	1 638	4 754 175	2 985	-12,21 %	189,00	8-juin-18	6,33 %	6,62
<b>TOTAL</b>						<b>343 211</b>	<b>165 277 579</b>						<b>7,76</b>
<b>SECTEUR - TRANSPORT</b>		<b>743,75</b>	<b>points</b>	<b>↓</b>	<b>-0,48 %</b>								
SDSC	BOLLORE	3 090	3 075	3 075	-0,49 %	5	15 375	3 075	-38,38 %	182,00	30-mai-18	5,92 %	12,74
SVOC	MOVIS CI	2 695	NC	NC	0,00 %			2 695	-15,91 %	270,00	5-juil.-99		
<b>TOTAL</b>						<b>5</b>	<b>15 375</b>						<b>12,74</b>

**MARCHE DES ACTIONS**

Symbole	Titre	Cours Précédent	Cours du jour		Variation jour	Séance de cotation		Cours Référence	Variation de l'année précédente	Dernier dividende payé		Rdt. Net	PER
			Ouv.	Clôt.		Volume	Valeur			Montant net	Date		
<b>SECTEUR - AGRICULTURE</b>		<b>142,49</b>	<b>points</b>		<b>↓</b>	<b>-0,90 %</b>							
PALC	PALM CI	3 250	3 300	3 200	-1,54 %	466	1 509 945	3 200	-41,82 %	120,30	29-sept.-17	3,76 %	5,68
SCRC	SUCRIVOIRE	1 000	1 000	1 000	0,00 %	6 311	6 213 160	1 000	-12,28 %	137,25	29-sept.-17	13,73 %	6,23
SICC	SICOR CI	3 600	3 600	3 600	0,00 %	50	180 000	3 600	-8,86 %	1 919,00	25-sept.-00		21,48
SOGC	SOGB CI	3 200	3 195	3 145	-1,72 %	303	962 205	3 145	-25,12 %	432,00	23-juil.-18	13,74 %	6,51
SPHC	SAPH CI	3 050	3 050	3 050	0,00 %	1 620	4 941 000	3 050	-1,45 %	116,20	13-juin-14		6,06
<b>TOTAL</b>						<b>8 750</b>	<b>13 806 310</b>						<b>9,19</b>
<b>SECTEUR - DISTRIBUTION</b>		<b>290,83</b>	<b>points</b>		<b>↑</b>	<b>1,20 %</b>							
ABJC	SERVAIR ABIDJAN CI	1 290	1 300	1 300	0,78 %	1 266	1 522 700	1 300	-35,00 %	98,97	20-juin-18	7,61 %	14,29
BNBC	BERNABE CI	2 495	2 450	2 400	-3,81 %	63	151 850	2 400	-22,58 %	63,00	25-juil.-18	2,63 %	7,49
CFAC	CFAO MOTORS CI	615	615	610	-0,81 %	216	132 760	610	54,43 %	9,90	27-juil.-18	1,62 %	27,20
PRSC	TRACTAFRIC MOTORS CI	130 000	NC	NC	0,00 %			130 000	-54,95 %	3 839,00	31-août-18	2,95 %	30,47
SHEC	VIVO ENERGY CI	940	950	915	-2,66 %	1 650	1 550 350	915	1,67 %	42,86	23-juil.-18	4,68 %	11,52
TTLC	TOTAL CI	1 805	1 700	1 900	5,26 %	6 068	10 966 475	1 900	-31,65 %	97,00	30-juin-17	5,11 %	11,48
TTLS	TOTAL SN	1 450	1 500	1 500	3,45 %	645	967 500	1 500	-21,05 %	56,25	27-juil.-18	3,75 %	11,76
<b>TOTAL</b>						<b>9 908</b>	<b>15 291 635</b>						<b>16,32</b>
<b>AUTRES SECTEURS</b>		<b>364,00</b>	<b>points</b>		<b>→</b>	<b>0,00 %</b>							
STAC	SETAO CI	295	NC	NC	0,00 %			295	63,89 %				4,52
<b>TOTAL</b>						<b>0</b>	<b>0</b>						<b>4,52</b>
<b>TOTAL - Marché des actions</b>						<b>368 686</b>	<b>268 331 049</b>						

**MARCHE DES DROITS**

Symbole	Titre	Cours Précédent	Cours du jour		Variation jour	Séance de cotation		Cours Référence	Variation depuis l'origine	Parité	Periode de négociation	
			Ouv.	Clôt.		Volume	Valeur				Début	fin
<b>TOTAL</b>												
<b>TOTAL - Marché des droits</b>												

**TROISIEME COMPARTIMENT - BRVM PETITES CAPITALISATIONS**

Symbole	Titre	Cours Précédent	Cours du jour		Variation jour	Séance de cotation		Cours Référence	Variation depuis l'origine
			Ouv.	Clôt.		Volume	Valeur		
<b>TOTAL</b>									
<b>TOTAL - 3ème Compartiment - BRVM PC</b>									

**Légende:**  
 (d) Ex-dividende  
 Cours du jour: Ouv.: Ouverture Clôt.: Clôture Moy.: Moyen  
 Mentions : NC: Non Coté Ex-c: Ex-coupon Ex-d: Ex-droit SP: Suspendu Val-T: Valeur Théorique  
 PER = Cours / BNPA selon les données disponibles Rdt. Net: Rendement net (DNPA / Cours)  
 Comp.: 1 - Premier Compartiment 2 - Second Compartiment 3 - Compartiment de croissance  
 Ratio de liquidité = Titres échangés / Volume des ordres de vente  
 : Progression de l'indice sectoriel : Stabilité de l'indice sectoriel : Recul de l'indice sectoriel

MARCHE DES OBLIGATIONS

Symbole	Titre	Valeur nominale	Cours Précédent	Cours du jour	Cours Référence	Séance de cotation Volume	Coupon couru Valeur	Coupon d'intérêt Période Montant net	Eché.	Type Amort	
<b>OBLIGATIONS D'ETAT</b>											
EOM.01	ETAT DU MALI 6.20% 2016-2023	8 333	8 333	NC	8 333		141,55	A	516,65	23-mai-19	ACD
EOM.02	Etat du Mali 6.50% 2017-2024	10 000	10 000	9 900	9 900	10 000	99 000 000	A	650,00	20-avr.-19	AC
EOS.04	ETAT SENEGAL 6.70% 2012-2019	4 000	4 000	NC	4 000		190,90	A	268,00	14-déc.-18	ACD
EOS.05	ETAT SENEGAL 6.50% 2013-2023	10 000	10 000	NC	10 000		58,29	S	325,00	29-janv.-19	ACD
EOS.06	ETAT SENEGAL 6.50% 2014-2021	7 000	7 000	NC	7 000		118,70	S	227,50	27-nov.-18	ACD
EOS.07	ETAT SENEGAL 6.30% 2015-2025	10 000	10 000	NC	10 000		169,15	S	317,59	25-nov.-18	ACD
TPBF.03	TPBF 6,50% 2013-2020	10 000	10 000	NC	10 000		166,03	S	325,00	29-nov.-18	ACD
TPBF.04	TPBF 6.50% 2017-2027	10 000	10 000	NC	10 000		55,21	S	327,67	31-janv.-19	ACD
TPBF.05	TPBF 6,50% 2017-2024	10 000	9 999	NC	9 999		111,89	S	325,00	29-déc.-18	ACD
TPBJ.01	TPBJ 6.50% 2017-2027	10 000	10 000	NC	10 000		260,00	A	650,00	7-avr.-19	ACD
TPCI.015	TPCI 6.30% 2013-2018	10 000	10 000	NC	10 000		153,20	S	315,00	3-déc.-18	ACD
TPCI.016	TPCI 6.55% 2014-2022	10 000	10 000	NC	10 000		184,84	A	655,00	20-mai-19	ACD
TPCI.017	TPCI 3% 2014-2024	10 000	10 000	NC	10 000		59,84	S	150,00	19-déc.-18	ACD
TPCI.018	TPCI 5.85% 2014-2021	10 000	10 000	NC	10 000		116,68	S	292,50	19-déc.-18	ACD
TPCI.019	TPCI 5.99% 2015-2025	10 000	10 000	NC	10 000		178,88	A	599,00	14-mai-19	ACD
TPCI.020	TPCI 5.85% 2015-2022	10 000	10 000	NC	10 000		236,56	S	292,50	5-oct.-18	ACD
TPCI.021	TPCI 6% 2016-2028	10 000	10 000	NC	10 000		238,36	A	600,00	8-avr.-19	ACD
TPCI.022	TPCI 5.90% 2016-2026	10 000	10 000	NC	10 000		124,47	A	590,00	15-juin-19	ACD
TPCI.023	TPCI 5.90% 2016-2026	10 000	10 000	NC	10 000		463,92	A	590,00	17-nov.-18	ACD
TPCI.024	TPCI 6.25% 2017-2029	10 000	9 990	NC	9 990		261,27	S	312,50	30-sept.-18	ACD
TPCI.025	TPCI 5,95% 2017-2024 A	10 000	10 000	NC	10 000		209,71	S	297,50	24-oct.-18	ACD
TPCI.026	TPCI 5,95% 2017-2024 B	10 000	10 000	NC	10 000		182,70	S	297,50	10-nov.-18	ACD
TPTG.01	TPTG 6,90% 2018-2023	10 000	10 000	NC	10 000		67,50	S	345,00	26-janv.-19	AC
<b>TOTAL</b>						10 000	99 000 000				
<b>OBLIGATIONS REGIONALES</b>											
BIDC.03	BIDC-EBID 6.50% 2014-2021	10 000	10 000	NC	10 000		275,54	S	325,00	28-sept.-18	ACD
BIDC.04	BIDC-EBID 6.10%2017-2027	10 000	9 996	NC	9 996		127,01	A	610,00	16-juin-19	ACD
BOAD.011	BOAD 5.95% 2012-2019	10 000	10 000	NC	10 000		290,16	A	595,00	6-mars-19	ACD
BOAD.012	BOAD 5.95% 2014-2021	10 000	10 000	NC	10 000		404,27	A	595,00	26-déc.-18	ACD
CRRH.01	CRRH-UEMOA 6.10% 2012-2022	10 000	10 000	NC	10 000		29,84	S	305,00	13-févr.-19	AC
CRRH.02	CRRH-UEMOA 6.10% 2012-2024	10 000	10 000	NC	10 000		74,59	S	305,00	17-janv.-19	AC
CRRH.03	CRRH-UEMOA 6% 2013-2023	10 000	10 000	NC	10 000		208,20	S	300,00	26-oct.-18	AC
CRRH.04	CRRH-UEMOA 6% 2014-2024	10 000	9 950	NC	9 950		101,64	S	300,00	30-déc.-18	AC
CRRH.05	CRRH-UEMOA 5.85% 2015-2025	10 000	10 000	NC	10 000		92,96	S	294,90	4-janv.-19	AC
CRRH.06	CRRH-UEMOA 5.85% 2016-2026	10 000	10 000	NC	10 000		93,79	S	292,50	3-janv.-19	ACD
CRRH.07	CRRH-UEMOA 5.95% 2017-2029	9 583	9 583	NC	9 583		164,24	S	285,10	17-nov.-18	AC
SHAF.03	SHELTER AFRIQUE 6.6% 2014-2021	5 000	5 000	NC	5 000		2,71	S	166,36	28-févr.-19	ACD
<b>TOTAL</b>						0	0				
<b>OBLIGATIONS PRIVEES</b>											
ORGT.01	ORAGROUP 6.75% 2013-2019	10 000	10 000	NC	10 000		162,30	S	337,50	4-déc.-18	ACD
SIFC.01	SIFCA 6.90% 2013-2021	10 000	10 000	NC	10 000		42,61	A	676,20	8-août-19	ACD
<b>TOTAL</b>						0	0				
<b>SUKUK ET TITRES ASSIMILES</b>											
SUKCI.S1	SUKUK CI 5.75% 2015-2020	10 000	10 000	NC	10 000		102,22	S	292,29	28-déc.-18	AC
SUKCI.S2	SUKUK CI 5.75% 2016-2023	10 000	10 000	NC	10 000		282,71	S	293,89	7-sept.-18	ACD
SUKSN.S2	SUKUK SN 6% 2016-2026	10 000	9 950	NC	9 950		60,00	S	306,67	26-janv.-19	ACD
SUKTG.S1	SUKUK TG 6.5% 2016-2026	10 000	10 000	NC	10 000			S		17-août-18	ACD
<b>TOTAL</b>						0	0				
<b>TOTAL - Marché des obligations</b>						10 000	99 000 000				

Légende :  
 (\*) Ex-Coupon couru  
 Cours du jour: Ouv.: Ouverture Clôt.: Clôture Moy.: Moyen  
 Type Amort: Type d'Amortissement IF: In Fine AC: Amortissement Constant AD: Amortissement Dégressif ACD: Amortissement Constant Différé  
 Période: Périodicité de paiement des coupons A: Annuelle S: Semestrielle T: Trimestrielle  
 Eché.: Échéance de paiement des intérêts  
 Mentions: NC: Non Coté Ex-c: Ex-coupon ou Ex-droit SP: Suspendu

## INFORMATIONS

### OPERATIONS EN COURS

Emetteur	Opération
----------	-----------

### AVIS

Entité	N°	Nature	Objet
BRVM	136-2018	Paie ment Intérêts et remboursement	Paie ment des intérêts semestriels et remboursement partiel du capital - BIDC-EBID 6,50% 2014-2021
BRVM	137-2018	Paie ment des profits semestriels	Paie ment des profits semestriels - SUKUK CI 5,75% 2016-2023

### COMMUNIQUES

Emetteur	N°	Nature	Objet
CFAO MOTORS CI	20180831	Notation Financière	Credit rating - CFAO MOTORS CI

**QUANTITES RESIDUELLES**
**MARCHE DES ACTIONS**

Symbole	Titre	Quantité résiduelle à l'achat	Cours Achat / Vente		Quantité résiduelle à la vente	Cours de Référence
ABJC	SERVAIR ABIDJAN CI	33	1,200	/ 1,300	693	1 300
BICC	BICI CI			/ 5,290	400	5 300
BNBC	BERNABE CI			/ 2,400	145	2 400
BOAB	BANK OF AFRICA BN	200	4,820	/ 4,850	220	4 850
BOABF	BANK OF AFRICA BF	10	4,550	/ 4,800	73	4 800
BOAC	BANK OF AFRICA CI	132	3,925	/ 3,980	449	3 980
BOAM	BANK OF AFRICA ML			/ Marché	2 365	2 795
BOAN	BANK OF AFRICA NG	13	4,200	/ 4,450	361	4 450
BOAS	BANK OF AFRICA SENEGAL	127	2,305	/ 2,500	1 953	2 500
CABC	SICABLE CI	37	1,225	/ 1,300	3 790	1 300
CBIBF	CORIS BANK INTERNATIONAL	3	7,800	/ 8,150	534	8 100
CFAC	CFAO MOTORS CI	330	600	/ 610	1 984	610
CIEC	CIE CI	20	1,620	/ 1,645	200	1 620
ECOC	ECOBANK COTE D'IVOIRE	2	23,500	/ 23,985	13	23 990
ETIT	ECOBANK TRANS. INCORP. TG			/ 23	483 150	22
FTSC	FILTISAC CI	40	2,950	/ 3,000	8 507	3 000
NEIC	NEI-CEDA CI	67	185	/ 190	405	185
NSBC	NSIA BANQUE COTE D'IVOIRE	13	7,405	/ 7,810	196	7 810
NTLC	NESTLE CI			/ 1,685	80	1 750
ONTBF	ONATEL BF	5	4,095	/ 4,200	321	4 200
PALC	PALM CI	115	3,200	/ 3,245	40	3 200
PRSC	TRACTAFRIC MOTORS CI			/ 130,000	1	130 000
SAFC	SAFCA CI			/ Marché	2	5 500
SCRC	SUCRIVOIRE	4 366	950	/ 1,000	5 971	1 000
SDCC	SODE CI			/ 4,115	10	4 130
SDSC	BOLLORE	21	3,000	/ 3,075	305	3 075
SEMC	CROWN SIEM CI			/ 13,600	7	13 600
SGBC	SGB CI	5	10,800	/ 10,935	98	10 935
SHEC	VIVO ENERGY CI	979	915	/ 945	500	915
SIBC	SOCIETE IVOIRIENNE DE BANQUE	250	2,805	/ 2,985	180	2 985
SICC	SICOR CI	193	3,530	/		3 600
SIVC	AIR LIQUIDE CI	10	480	/ 490	355	490
SLBC	SOLIBRA CI	1	60,600	/ 62,000	271	62 000
SMBC	SMB CI			/ 20,495	80	20 500
SNTS	SONATEL SN	70	21,255	/ 21,295	691	21 295
SOGC	SOGB CI	80	3,100	/ 3,145	271	3 145
SPHC	SAPH CI	48 380	3,050	/ 3,100	520	3 050
STAC	SETAO CI			/ 295	97	295
STBC	SITAB CI	400	1,860	/ 1,995	40	2 000
SVOC	MOVIS CI			/ 2,695	50	2 695
TTLC	TOTAL CI	25	1,750	/ 1,900	756	1 900
TTLS	TOTAL SN	629	1,450	/ 1,500	736	1 500
TTRC	TRITURAF CI-Ste en Liquidation			/		490
UNLC	UNILEVER CI	16	11,500	/		11 500
UNXC	UNIWAX CI	45	3,000	/ 3,195	326	3 195

**QUANTITES RESIDUELLES**

**MARCHE DES DROITS**

Symbole	Titre	Quantité résiduelle à l'achat	Cours Achat / Vente	Quantité résiduelle à la vente	Cours de Référence
---------	-------	-------------------------------	---------------------	--------------------------------	--------------------

**TROISIEME COMPARTIMENT - BRVM PETITES CAPITALISATIONS**

Symbole	Titre	Quantité résiduelle à l'achat	Cours Achat / Vente	Quantité résiduelle à la vente	Cours de Référence
---------	-------	-------------------------------	---------------------	--------------------------------	--------------------

**QUANTITES RESIDUELLES**
**MARCHE DES OBLIGATIONS**

Symbole	Titre	Quantité résiduelle à l'achat	Cours Achat / Vente	Quantité résiduelle à la vente	Cours de Référence
ORGT.O1	ORAGROUP 6.75% 2013-2019		/		10 000
SIFC.O1	SIFCA 6.90% 2013-2021		/		10 000
EOM.O1	ETAT DU MALI 6.20% 2016-2023		/		8 333
EOM.O2	Etat du Mali 6.50% 2017-2024		/		9 900
EOS.O4	ETAT SENEGAL 6.70% 2012-2019		/		4 000
EOS.O5	ETAT SENEGAL 6.50% 2013-2023		/		10 000
EOS.O6	ETAT SENEGAL 6.50% 2014-2021		/ 7,175	500	7 000
EOS.O7	ETAT SENEGAL 6.30% 2015-2025		/		10 000
TPCI.O23	TPCI 5.90% 2016-2026		/		10 000
TPCI.O24	TPCI 6.25% 2017-2029		/		9 990
TPCI.O25	TPCI 5,95% 2017-2024 A		/		10 000
TPCI.O26	TPCI 5,95% 2017-2024 B		/		10 000
TPTG.O1	TPTG 6,90% 2018-2023		/ 10,000	1 334	10 000
TPCI.O17	TPCI 3% 2014-2024		/		10 000
TPCI.O18	TPCI 5.85% 2014-2021		/		10 000
TPCI.O19	TPCI 5.99% 2015-2025		/ 9,800	26 539	10 000
TPCI.O20	TPCI 5.85% 2015-2022		/		10 000
TPCI.O21	TPCI 6% 2016-2028		/		10 000
TPCI.O22	TPCI 5.90% 2016-2026		/ 9,795	30	10 000
TPBF.O3	TPBF 6,50% 2013-2020		/		10 000
TPBF.O4	TPBF 6.50% 2017-2027	73	10,000	/	10 000
TPBF.O5	TPBF 6,50% 2017-2024		/ 10,000	150	9 999
TPBJ.O1	TPBJ 6.50% 2017-2027		/ 9,900	50 000	10 000
TPCI.O15	TPCI 6.30% 2013-2018		/		10 000
TPCI.O16	TPCI 6.55% 2014-2022		/		10 000
BIDC.O3	BIDC-EBID 6.50% 2014-2021		/		10 000
BIDC.O4	BIDC-EBID 6.10% 2017-2027		/ 9,800	1 657	9 996
BOAD.O11	BOAD 5.95% 2012-2019	1 500	9,700	/	10 000
BOAD.O12	BOAD 5.95% 2014-2021		/		10 000
CRRH.O1	CRRH-UEMOA 6.10% 2012-2022		/		10 000
CRRH.O2	CRRH-UEMOA 6.10% 2012-2024		/		10 000
CRRH.O3	CRRH-UEMOA 6% 2013-2023		/		10 000
CRRH.O4	CRRH-UEMOA 6% 2014-2024		/		9 950
CRRH.O5	CRRH-UEMOA 5.85% 2015-2025		/		10 000
CRRH.O6	CRRH-UEMOA 5.85% 2016-2026		/		10 000
CRRH.O7	CRRH-UEMOA 5.95% 2017-2029		/		9 583
SHAF.O3	SHELTER AFRIQUE 6.6% 2014-2021		/ 5,000	12	5 000

**SUKUK ET TITRES ASSIMILES**

Symbole	Titre	Quantité résiduelle à l'achat	Cours Achat / Vente	Quantité résiduelle à la vente	Cours de Référence
SUKCI.S1	SUKUK CI 5.75% 2015-2020		/		10 000
SUKCI.S2	SUKUK CI 5.75% 2016-2023		/		10 000
SUKSN.S2	SUKUK SN 6% 2016-2026		/		9 950
SUKTG.S1	SUKUK TG 6.5% 2016-2026		/		10 000



**CALENDRIER DES ASSEMBLEES GENERALES**

**ANNEE : 2018**

Société	Nature	Date	Heure	Lieu
CORIS BANK INTERNATIONAL	Extraordinaire	29/08/2018	09:00:00	Hôtel SOPATEL Silmandé SA
MOVIS CI	Extraordinaire	26/07/2018	11:00:00	Amphithéâtre de l'immeuble CRRAE-UEMOA Sise au Plateau, Immeuble Versus Bank
MOVIS CI	Ordinaire	26/07/2018	09:30:00	Amphithéâtre de l'immeuble CRRAE-UEMOA Sise au Plateau, Immeuble Versus Bank
SMB	Mixte	05/07/2018	09:30:00	Amphithéâtre de la CGECI (La Maison de l'Entreprise) sis à Abidjan-plateau, à l'angle du boulevard de la République et l'Avenue Lamblin
TRACTAFRIC CI	Mixte	29/06/2018	17:00:00	Siège de TRACTAFRIC MOTORS Zone 3, Km 4, boulevard de Marseille, dans le hall HYUNDAI
SODECI	Ordinaire	27/06/2018	15:30:00	Espace Events sis à Abidjan, Cocody 2 Plateaux, Boulevard Latrille (initialement prévue le 20/06/2018 est reportée au 27/06/2018)
UNILEVER CI	Mixte	27/06/2018	09:30:00	Amphithéâtre de l'immeuble CRRAE-UEMOA Sise au Plateau, Immeuble Versus Bank
AIR LIQUIDE CI	Ordinaire	26/06/2018	10:00:00	Salle de Conférence de la CRRAE-UEMOA
BERNABE CI	Ordinaire	25/06/2018	11:00:00	Maison de l'Entreprise (CGECI), Abidjan-Plateau
NESTLE CI	Ordinaire	25/06/2018	10:00:00	LATRILLE EVENTS
SETAO CI	Ordinaire	22/06/2018	10:00:00	Hôtel TIAMA (Salle EBENE) - Abidjan
SAFCA CI	Ordinaire	22/06/2018	10:00:00	Siège de la société, 1,Rue des Carrossiers, Zone 3 C (Face SOCOCE Treichville)
SITAB	Mixte	21/06/2018	10:30:00	Salle JEWELS de la Maison de l'Entreprise C.G.E.C.I au plateau
SICOR	Ordinaire	21/06/2018	09:30:00	Palm Club Hôtel Abidjan, Cocody, angle Boulevard Latrille - Route du Lycée technique
NEI-CEDA CI	Ordinaire	21/06/2018	10:00:00	Hôtel AZALAI, Boulevard VGE à ABIDJAN
CROWN SIEM CI	Mixte	20/06/2018	09:00:00	Siège de la CGECI, sis à la Maison de l'Entreprise, au Plateau, à l'Angle du Boulevard de la République et de l'Avenue Lamblin
CIE CI	Ordinaire	20/06/2018	10:00:00	Sofitel Abidjan Hôtel Ivoire
TOTAL	Ordinaire	20/06/2018	10:00:00	Salle de conférence de l'hôtel Radisson Blu à Abidjan
TOTAL SENEGAL S.A.	Ordinaire	18/06/2018	15:00:00	Hôtel Terrou-Bi, Corniche Ouest, Boulevard Martin Luther King à Dakar
SGB CI	Mixte	13/06/2018	09:00:00	Amphithéâtre de la CGECI, Plateau Angle du Boulevard de la République et de l'Avenue Lamblin
FILTISAC CI	Ordinaire	08/06/2018	10:00:00	Immeuble CRRAE - UMOA ABIDJAN-Plateau (RCI) - Debut des inscriptions à 9h00
BICI CI	Ordinaire	07/06/2018	11:00:00	CGECI Abidjan
UNIWAX CI	Ordinaire	07/06/2018	10:00:00	Espace Latrille Events, sis à Abidjan, II Plateaux (Carrefour Duncan)
CFAO MOTORS CI	Ordinaire	05/06/2018	10:00:00	Siège social de CFAO MOTORS CI sis à Abidjan, 117, Boulevard de Marseille
SOGB	Ordinaire	05/06/2018	11:00:00	Salle de conférence de l'immeuble CRRAE-UMOA, Abidjan Plateau
NSBC	Ordinaire	30/05/2018	10:00:00	Espace Latrille Event sis à Abidjan-Cocody, Deux Plateaux, Boulevard Latrille, à proximité du Carrefour Duncan
ECOBANK CI	Ordinaire	29/05/2018	10:30:00	Espace Latrille Event sis à Abidjan-Cocody, Deux Plateaux, Boulevard Latrille
ONATEL BF	Mixte	17/05/2018	10:00:00	Royal Beach Hôtel, OUAGADOUGOU - BURKINA FASO
SUCRIVOIRE	Ordinaire	17/05/2018	09:30:00	Auditorium de la CRRAE-UMOA sise à Abidjan-Plateau (Rue Botreau Roussel)
BANK OF AFRICA CI	Mixte	14/05/2018	10:00:00	Locaux du siège social, Angle Avenue Terrasson de Fougères et Rue Gourgas
PALM CI	Ordinaire	09/05/2018	09:30:00	Salle de Conférence de la CRRAE-UEMOA, sise à Abidjan-Plateau
BOLLORE TRANSPORT & LOGISTICS	Ordinaire	09/05/2018	10:00:00	Salle de conférence de l'immeuble CRRAE-UEMOA, sise au Plateau, Avenue Delafosse prolongée, face à l'hôtel PULLMAN à Abidjan
BANK OF AFRICA ML	Mixte	05/05/2018	09:30:00	Grand-Hôtel
SAPH CI	Ordinaire	03/05/2018	09:30:00	Salle de conférence de CRRAE-UMOA (Versus Bank au Plateau)
SOLIBRA	Ordinaire	24/04/2018	10:30:00	Espace CRISTAL 8, rue du chevalier de Clieu, Zone 4 C, Salle PLATINIUM, ABIDJAN
ECOBANK TG	Ordinaire	24/04/2018	10:30:00	Salle de Conférence du Centre Panafricain Ecobank, 2365, Boulevard du Mono, Lomé, Togo

**vendredi 31 août 2018**

VIVO ENERGY CI	Ordinaire	19/04/2018	09:00:00	Espace Latrille Event
SONATEL	Ordinaire	17/04/2018	10:00:00	l'hôtel King Fahd Palace à Dakar
BANK OF AFRICA BN	Ordinaire	12/04/2018	10:00:00	Salle de conférence du BENIN MARINA Hôtel
CORIS BANK INTERNATIONAL	Ordinaire	12/04/2018	09:00:00	Hôtel SOPATEL Silmandé SA
SIB	Mixte	06/04/2018	09:00:00	Maison de l'Entreprise (CGECI), Abidjan-Plateau
BANK OF AFRICA BF	Ordinaire	06/04/2018	10:00:00	Salle de Conférence de OUAGA 2000
BANK OF AFRICA NG	Ordinaire	05/04/2018	10:00:00	Centre de formation de la BOA-NIGER (sise à BOA-Siège)
SICABLE	Ordinaire	03/04/2018	10:00:00	Hôtel AZALAI, Boulevard VGE à ABIDJAN
SERVAIR ABIDJAN CI	Ordinaire	28/03/2018	10:00:00	la salle JEWELS de la CGECI sise au Plateau
BANK OF AFRICA SN	Ordinaire	16/03/2018	10:00:00	Immeuble Elan II, 2eme Etage, Route de Ngor, Zone 12, Almadies à Dakar

# L'actualité de la BRVM sur nos plateformes digitales

## Infos BRVM

Pour recevoir les informations boursières par SMS, souscrivez :



Côte d'Ivoire : \*430#  
Bénin : \*430\*15#



Côte d'Ivoire : #139#  
Burkina Faso : \*310#



Côte d'Ivoire : \*431#  
Niger : \*512\*9#  
Togo : \*310#

## Site web

[www.brvm.org](http://www.brvm.org)

## Application Mobile

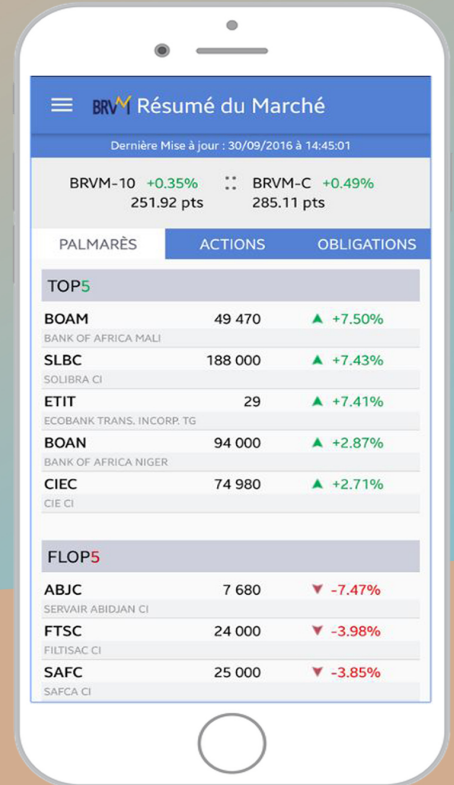

Nous suivre sur :



# AVIS N° 136 - 2018 / BRVM / DG

## BIDC-EBID 6,50 % 2014-2021

### Paiement des intérêts semestriels et remboursement partiel du capital

La Bourse Régionale des Valeurs Mobilières - BRVM - porte à la connaissance du public et des intervenants du marché que la Banque d'Investissement et de Développement de la CEDEAO (BIDC) procédera, le **28 septembre 2018**, au paiement des intérêts semestriels et au remboursement partiel du capital de son emprunt obligataire dénommé "BIDC-EBID 6,50 % 2014-2021".

La fermeture des registres étant fixée au vendredi 28 septembre 2018, ledit titre (symbole : BIDC.O3) cotera **ex-coupon** d'intérêts à partir du mercredi 26 septembre 2018.

Pour toute information complémentaire, veuillez contacter la SGI-TOGO, 4691 Boulevard G. GNASSINGBE EYADEMA, 01 BP 2312 Lomé 01 - TOGO, Tél : (228) 22 53 33 30/40, Fax : (228) 22 22 31 47, E-mail : [sgitogo@sgitogo.tg](mailto:sgitogo@sgitogo.tg), Site web : [www.sgitogo.tg](http://www.sgitogo.tg).

Fait à Abidjan, le 31 août 2018

Le Directeur Général

Edoh Kossi AMENOUNVE



# AVIS N° 137 - 2018 / BRVM / DG

## SUKUK ETAT DE COTE D'IVOIRE 5,75 % 2016-2023

### Paiement des profits semestriels

La Bourse Régionale des Valeurs Mobilières - BRVM - porte à la connaissance du public et des intervenants du marché que l'Etat de CÔTE D'IVOIRE procédera, le **07 septembre 2018**, au paiement des profits semestriels de son emprunt "SUKUK ETAT DE COTE D'IVOIRE 5,75 % 2016-2023".

La fermeture des registres étant fixée au vendredi 07 septembre 2018, ledit titre (symbole: SUKCI.S2) cotera ex-marge de profits à partir du mercredi 05 septembre 2018.

Pour toute information complémentaire, veuillez contacter la SGI BNI FINANCES, Immeuble Belle Rive Plateau - Abidjan, 01 BP 670 Abidjan 01, Tél : (225) 20 31 07 77 / 20 20 98 00, Fax : (225) 20 31 07 78, E-mail : [bni.finances@bni.ci](mailto:bni.finances@bni.ci).

Fait à Abidjan, le 31 août 2018

Le Directeur Général



The image shows a blue ink signature and an official circular stamp. The stamp contains the text: "Bourse Régionale des Valeurs Mobilières", "LE DIRECTEUR GENERAL", and "de l'UEMOA - ABIDJAN".

Edoh Kossi AMENOUNVE



## PRESS RELEASE:

### WARA reviews the ratings of CFAO Motors CI



## WARA affirms the rating of CFAO Motors CI for its sixth review

*The long-term rating of the car distribution company CFAO Motors CI remains BBB+; the outlook remains stable.*

Abidjan, 31/08/2018 — **West Africa Rating Agency (WARA)** has affirmed the ratings of **CFAO Motors Côte d'Ivoire (CI)**. On WARA's regional rating scale, the long-term rating of CFAO Motors CI remains "BBB+", in the investment grade category, and its short-term rating stays at "w-3". The ratings reflect the expertise of the company on its domestic market, as well as its healthy financial profile. The outlook remains "stable". WARA highlights the fact that in 2017 CFAO Motors CI materially compressed its working capital needs, which contributes to a stronger liquidity position. WARA emphasizes that this has allowed the company to strengthen its net cash position. In addition, the company's overall financial position is sound, thanks to a well-controlled and profitable business model. Finally, WARA believes that the firm's new B to C strategy will certainly contribute to improve its asset turnover going forward; that said, the positive impact on the company's net cash position will probably need some time before it materializes.

Simultaneously, on its international rating scale, WARA assigns to CFAO Motors CI the following ratings: iB+/Stable/iw-5.

The ratings on CFAO Motors CI remain dependent on the company's ability to protect its market share, and on whether the much awaited political stability of the country and robust economic growth will remain durable. The rationale behind WARA's ratings and outlook on CFAO Motors CI is that the company manages the distribution of a high-quality portfolio of car brands, which constitutes its main competitive advantage, on a complex and highly competitive market. In addition, CFAO Motors CI displays excellent

operating and organizational strength, in terms of car sales, maintenance and repairs. CFAO Motors CI's human resources are made of qualified professionals, well adapted to the needs of such a specific market, with service quality and organizational efficiency as their main drivers. "The ratings on CFAO Motors CI do not carry any uplift from external support factors" says Oumar NDIAYE, WARA's lead analyst on CFAO Motors CI. "However, WARA's opinion as to CFAO Motors CI's creditworthiness takes into consideration the operating support provided by the CFAO Group, its owner, as WARA includes a positive adjustment in the company's rating scorecard" adds Mr. NDIAYE.

Established in Ivory Coast 44 years ago, CFAO Motors CI commands an important position in the market for new cars in the country. With a workforce of 472 professionals, its turnover stood at 89.6 billion CFA Francs in 2017, and a 38.7% market share. WARA emphasizes that despite declining market trends and the reduction of its volumes after the sale of its Heavyweights and Tires line of business in 2015, the company still displays sound financial metrics.

**An upgrade of the ratings on CFAO Motors CI** will depend on: i) the materialization of the expected partnership with Carrefour, through which CFAO Motors CI could have access to new points of sales and further increase volumes ; ii) the success of its new Toyota showroom, providing the Japanese brand with further impact and helping CFAO Motors CI grow its domestic market share; iii) the natural growth of the market for new cars in Ivory Coast ; iv) the inclusion, with the company's portfolio, of new strong car brands; v) the incremental growth of the proportion of used cars in the company's revenues; and vi) the improvement of the company's net cash position, certainly the result of decreasing working capital needs.

**A downgrade of the ratings on CFAO Motors CI** would be the consequence of: i) another political crisis in Ivory Coast, driving the market for new cars down once again; ii) a prolonged loss of CFAO Motors CI's market shares; iii) the loss of distribution agreements with leading brands; iv) a durable appreciation of the Yen, which weighs on CFAO Motors CI's margins as Toyota cars, the leading brand in Ivory Coast, are paid for in the Japanese currency; or v) a deterioration of the firm's net cash position.

The outlook is stable. WARA indeed considers that the probability of occurrence of the case scenarios is equivalent to that of worst case scenarios in the medium term.

The methodology used by WARA to rate the CFAO Motors CI Group is the credit rating methodology for the industrial and commercial companies, which was published on the 15th of July 2012 (revised in August 2018) and is available on WARA's website ([www.mergingmarketsratings.com](http://www.mergingmarketsratings.com)).

Information sources used by WARA to carry out the CFAO Motors CI's ratings are mainly private information obtained during discussions with CFAO Motors CI's management team and subsidiaries in April and May 8 This information, coupled with publicly available sources, is considered by WARA as satisfactory for conducting CFAO Motors CI's credit rating process.

Finally, WARA states that the credit rating process of CFAO Motors CI was requested and participating, meaning that it was performed upon a request by CFAO Motors CI, and that the company's management actively participated in the discussions with WARA's team of analysts.

CFAO Motors CI's rating of 'BBB+' is 2 notches above the credit rating accepted by the CREPMF to issue debt without a guarantee.

The comprehensive credit rating report is available on request, by e-mail. Contact: [infos@rating-africa.org](mailto:infos@rating-africa.org)

## Contacts

**Lead Analyst:**

**Oumar NDIAYE**

**Tel : + 225 22 50 18 44**

**+226 70 66 06 12**

**Email : [infos@rating-africa.org](mailto:infos@rating-africa.org)**

## CALENDRIER DE PAIEMENT DES DIVIDENDES

ANNEE : 2018

Titres	Montant du dividende net par action en FCFA	Numéro de l'Avis	Date de publication de l'Avis au BOC	Ex-coupon	Date de paiement du dividende
				T-2	T
BOA SENEGAL	160	043-2018 BRVMDG	09/04/2018	26/04/2018	02/05/2018
BOA BURKINA FASO	358	046-2018 BRVMDG	13/04/2018	02/05/2018	07/05/2018
BOA BENIN	407	049-2018 BRVMDG	17/04/2018	09/05/2018	15/05/2018
SONATEL SENEGAL	1 500	055-2018 BRVMDG	07/05/2018	18/05/2018	23/05/2018
BOLLORE TRANSPORT & LOGISTICS CI	182	064-2018 BRVMDG	15/05/2018	28/05/2018	30/05/2018
SICABLE CI	100	067-2018 BRVMDG	16/05/2018	29/05/2018	31/05/2018
BOA MALI	290	068-2018 BRVMDG	16/05/2018	29/05/2018	31/05/2018
BOA NIGER	379,44	069-2018 BRVMDG	16/05/2018	29/05/2018	31/05/2018
BOA CI	295	065-2018 BRVMDG	16/05/2018	04/06/2018	06/06/2018
ONATEL BURKINA FASO	727,9125	074-2018 BRVMDG	23/05/2018	04/06/2018	06/06/2018
SIB CI	945	076-2018 BRVMDG	25/05/2018	06/06/2018	08/06/2018
SOLIBRA CI	2 322	078-2018 BRVMDG	29/05/2018	12/06/2018	14/06/2018
SERVAIR ABIDJAN CI	98,97	081-2018 BRVMDG	04/06/2018	18/06/2018	20/06/2018
ECOBANK CI	1 844	080-2018 BRVMDG	01/06/2018	20/06/2018	22/06/2018
NSIA BANQUE CI	466,1	085-2018 BRVMDG	07/06/2018	21/06/2018	25/06/2018
BICI CI	213,56	092-2018 BRVMDG	18/06/2018	28/06/2018	02/07/2018
CORIS BANK INTERNATIONAL BF	336	096-2018 BRVMDG	21/06/2018	03/07/2018	05/07/2018
UNIWAX CI	173,70	103-2018 BRVMDG	29/06/2018	11/07/2018	13/07/2018
SGB CI	585	102-2018 BRVMDG	29/06/2018	13/07/2018	17/07/2018
CIE CI	31,95	111-2018 BRVMDG	06/07/2018	18/07/2018	20/07/2018
SOGB CI	432	100-2018 BRVMDG	27/06/2018	19/07/2018	23/07/2018
VIVO ENERGY CI	42,86	107-2018 BRVMDG	04/07/2018	19/07/2018	23/07/2018
BERNABE CI	63	109-2018 BRVMDG	05/07/2018	23/07/2018	25/07/2018
TOTAL SN	56,25	116-2018 BRVMDG	13/07/2018	25/07/2018	27/07/2018
CFAO MOTORS CI	9,90	117-2018 BRVMDG	13/07/2018	25/07/2018	27/07/2018
FILTISAC CI	161,27	125-2018 BRVMDG	30/07/2018	13/08/2018	16/08/2018
SMB CI	450	130-2018 BRVMDG	13/08/2018	27/08/2018	29/08/2018
SODECI	270	131-2018 BRVMDG	13/08/2018	27/08/2018	29/08/2018
TRACTAFRIC MOTORS CI	3 839	132-2018 BRVMDG	16/08/2018	29/08/2018	31/08/2018

OPCVM: FONDS COMMUNS DE PLACEMENT ET SOCIETES D'INVESTISSEMENT A CAPITAL VARIABLE

vendredi 31 août 2018

Sociétés de gestion	Dépositaire	OPCVM	Catégorie	Valeur Liquidative						
				Origine	Précédente		Actuelle		Variation	
					Valeur	Date	Valeur	Date	Date	%
<b>QUOTIDIENNES</b>										
AFRICABOURSE ASSET MANAGEMENT	AFRICABOURSE SA	FCP AAM CAPITAL SUR	OCT	5 000	6 533,96	23/08/2018	ND	ND	10/10/2012	-
		FCP AAM EPARGNE CROISSANCE	D	5 000	5 996,85	23/08/2018	ND	ND	19/11/2012	-
		FCP AAM OBLIGATIS	OMLT	5 000	6 912,47	23/08/2018	ND	ND	12/09/2012	-
		FCP AAM EPARGNE ACTION	A	5 000	3 645,68	23/08/2018	ND	ND	16/01/2017	-
AFRICAM SA	SBIF	FCP EXPANSIO	D	5 000	7 915,42	29/08/2018	7 895,49	30/08/2018	01/01/2013	57,91%
		FCP SECURITAS	OMLT	5 000	5 885,39	29/08/2018	5 886,04	30/08/2018	01/01/2013	17,72%
		FCP VALORIS	A	5 000	6 533,02	29/08/2018	6 516,21	30/08/2018	01/01/2013	30,32%
ATLANTIC ASSET MANAGEMENT	ATLANTIQUE FINANCE	FCP ATLANTIQUE CROISSANCE	D	5 000	4 692,51	29/08/2018	ND	ND	30/05/2015	-
		FCP ATLANTIQUE SECURITE	OMLT	5 000	5 246,27	29/08/2018	ND	ND	30/05/2015	-
BNI GESTION	BNI FINANCES	FCP CAPITAL CROISSANCE	D	10 000	18 818,00	19/08/2015	ND	ND	01/01/2009	-
		FCP DYNAMIC SAVINGS	D	10 000	10 197,00	19/08/2015	ND	ND	06/06/2014	-
BOA ASSET MANAGEMENT	BOA CAPITAL SECURITIES	FCP Emergence	D	5 000	6 598,02	29/08/2018	6 598,21	30/08/2018	01/02/2010	31,96%
		FCP Tresor Monea	OCT	25 000 000	30 583 485,08	29/08/2018	30 586 947,04	30/08/2018	01/12/2013	22,33%
BRM ASSET MANAGEMENT	BRM	FCP "BRM DYNAMIQUE"	D	10 000	12 923,13	08/09/2014	ND	ND	12/03/2009	-
		FCP "BRM OBLIGATAIRE"	D	10 000	12 057,50	17/10/2014	ND	ND	12/03/2009	-
CGF GESTION	CGF BOURSE	FCP ACTIONS PHARMACIE	A	1000	992,13	29/08/2018	990,61	30/08/2018	25/07/14	-0,94%
		FCP AL BARAKA	A	1000	1 024,02	29/08/2018	1 023,92	30/08/2018	01/03/17	2,39%
		FCP ASSUR SENEGAL	D	1000000	1 188 428,43	29/08/2018	1 188 274,84	30/08/2018	06/07/14	18,83%
		FCP PLACEMENT AVANTAGE	D	1000	1 420,32	29/08/2018	1 419,03	30/08/2018	29/03/13	41,90%
		FCP PLACEMENT CROISSANCE	D	1000	1 262,87	29/08/2018	1 262,17	30/08/2018	29/03/13	26,22%
		FCP HORIZON	D	1000	1 699,30	29/08/2018	1 696,12	30/08/2018	27/06/09	69,61%
		FCP PLACEMENT QUIETUDE	OMLT	1000	1 283,29	29/08/2018	1 283,41	30/08/2018	29/03/13	28,34%
		FCP LIQUIDITE-OPTIMUM	OMLT	10000	10 337,28	29/08/2018	10 338,76	30/08/2018	01/10/17	3,39%
		FCP BNDE VALEURS	A	1000	1 073,08	29/08/2018	1 073,46	30/08/2018	02/09/16	7,35%
		FCP CORIS ACTIONS	A	5 000	4 933,56	26/02/2018	ND	ND	11/11/2014	-
CORIS ASSET MANAGEMENT	CORIS BOURSE	FCP CORIS PERFORMANCE	D	5 000	5 254,01	26/02/2018	ND	ND	11/11/2014	-
OAM S.A	SGI TOGO	FCP-1 OPTI PLACEMENT	A	5 000	12 477,96	29/08/2018	12 478,13	30/08/2018	01/02/2002	149,56%
		FCP-2 OPTI REVENU	OMLT	5 000	6 786,72	29/08/2018	6 787,79	30/08/2018	01/02/2002	35,76%
		FCP-3 OPTI CAPITAL	D	5 000	16 339,18	29/08/2018	16 341,16	30/08/2018	24/01/2003	226,82%
SOGESPAR	SOGEBOURSE	FCP SOGEAVENIR	D	500	1 580,00	29/08/2018	1 579,00	30/08/2018	01/10/2002	215,80%
		FCP SOGEDEFI	D	4 888	3 958,00	29/08/2018	3 946,00	30/08/2018	23/12/2014	-19,27%
		FCP SOGEDYNAMIQUE	A	4 888	3 773,00	29/08/2018	3 773,00	30/08/2018	23/12/2014	-22,81%
		FCP SOGEPRIVILLEGE	D	4 888	4 204,00	29/08/2018	4 190,00	30/08/2018	23/12/2014	-14,28%
		FCP SOGESECURITE	OMLT	4 888	4 929,00	29/08/2018	4 929,00	30/08/2018	23/12/2014	0,84%
		FCP SOGEVALOR	A	1 000	3 615,00	29/08/2018	3 609,00	30/08/2018	04/06/2002	260,90%
SOAGA-SA	SGI-BOA CAPITAL SECURITIES	FCP SOAGA EPARGNE ACTIVE	D	10 000	8 814,59	29/08/2018	8 769,11	30/08/2018	28/10/2016	-12,31%
		SICAV Abdou DIOUF	D	10 000 000	14 624 590,40	29/08/2018	14 593 140,05	30/08/2018	01/12/2003	45,93%
		FCP SOAGA EPARGNE SERENITE	OMLT	10 000	10 661,32	29/08/2018	10 662,76	30/08/2018	28/10/2016	6,63%
SAPHIR ASSET MANAGEMENT	SGI BENIN	FCP SAPHIR DYNAMIQUE	D	5 000	5 100,47	29/08/2018	5 097,47	30/08/2018	28/08/2017	1,95%
		FCP SAPHIR QUIETUDE	OMLT	5 000	5 561,76	29/08/2018	5 562,57	30/08/2018	28/08/2017	11,25%
<b>HEBDOMADAIRES</b>										
BNI GESTION	BNI FINANCES	FCP BNI RETRAITE	D	2 500	3 814,00	06/08/2015	3 855,00	13/08/2015	11/05/2012	54,20%
		FCP INITIATIVES SOLIDARITE	D	2 500	5 586,00	24/07/2015	5 687,00	05/08/2015	01/08/2013	127,86%
		FCP SODEFOR COMPLEMENTAIRE RETRAITE	D	2 500	7 107,00	24/07/2015	7 295,00	06/08/2015	04/01/2010	191,80%
		FCP PAM ACTIONS	A	10 000	9 598,33	16/08/2018	9 504,04	23/08/2018	13/12/2017	-4,96%
PhoenixAfrica Asset Management	Phoenix Capital Management	FCP PAM DIVERSIFIE EQUILIBRE	D	10 000	10 293,61	16/08/2018	10 240,85	23/08/2018	13/12/2017	2,41%
		FCP PAM DIVERSIFIE OBLIGATIONS	D	10 000	10 405,26	16/08/2018	10 410,20	23/08/2018	13/12/2017	4,10%
		FCP Global Investors	D	25 000	26 385,21	17/08/2018	26 224,52	24/08/2018	01/12/2012	4,90%
BOA ASSET MANAGEMENT	BOA CAPITAL SECURITIES	FCP Boa Obligations	OMLT	10 000	10 819,25	17/08/2018	10 827,91	24/08/2018	Mars. 2017	8,28%
		FCP Boa Actions	A	10 000	9 376,97	17/08/2018	9 343,87	24/08/2018	Jul. 2017	-6,56%
BRM ASSET MANAGEMENT	IMPAXIS	FCP "SDE"	D	1 000	2 083,36	05/09/2014	ND	ND	14/03/2011	-
CGF GESTION	CGF BOURSE	FCPCR SONATEL	D	1 000	6 489,97	23/08/2018	6 500,74	30/08/2018	12/02/2004	550,07%
	IMPAXIS SECURITIES	FCP FORCE PAD	D	1 000	1 261,77	22/08/2018	1 266,67	29/08/2018	16/02/2014	26,67%
	CGF BOURSE	FCPE SINI GNESIGUI	D	1 000	1 300,67	21/08/2018	1 303,30	28/08/2018	25/02/2014	30,33%
	CGF BOURSE	FCPE DP WORLD DAKAR	D	1 000	1 077,07	20/08/2018	1 077,44	27/08/2018	04/10/2016	7,74%
EDC Asset Management	EDC Investment Corporation	FCP ECOBANK UEMOA DIVERSIFIE	D	5 000	7 688,00	25/07/2018	7 665,00	01/08/2018	19/09/2007	53,30%
		FCP ECOBANK UEMOA OBLIGATAIRE	OMLT	20 000 000	20 649 686,00	25/07/2018	20 669 141,00	01/08/2018	01/01/2018	3,35%
		FCP ECOBANK UEMOA RENDEMENT	OMLT	1 000 000	1 449 230,00	25/07/2018	1 449 672,00	01/08/2018	10/10/2007	44,97%
		FCP ECOBANK ACTIONS UEMOA	A	5 000	3 433,00	25/07/2018	3 434,00	01/08/2018	20/04/2016	-31,32%
BRIDGE ASSET MANAGEMENT	BRIDGE SECURITIES	FCP BRIDGE INSTITUTIONNEL	DIVERSIFIE	25 000 000	25 115 331,42	16/02/2018	25 123 507,60	23/02/2018	02/11/2017	0,49%
SGO MALI FINANCE	SGI MALI	FCPE ORANGE MALI	D	10 000	22 377,20	22/08/2018	22 376,17	29/08/2018	03/09/2012	123,78%
ATTIJARI ASSET MANAGEMENT	SGI AFRICAINE DE BOURSE	ATTIJARI OBLIG	OMLT	10000	12162,63	17/08/2018	12167,91	24/08/2018	13/07/2012	21,68%
		ATTIJARI LIQUIDITE	OCT	10000	11203,78	17/08/2018	11211,27	24/08/2018	30/08/2013	12,11%
		ATTIJARI HORIZON	OMLT	10000	12319,77	17/08/2018	12324,57	24/08/2018	30/08/2013	23,25%
		ATTIJARI ACTIONS	A	10000	9242,69	17/08/2018	9207,1	24/08/2018	21/05/2015	-7,93%
		ATTIJARI DIVERSIFIE	D	10000	11445,23	17/08/2018	11425,35	24/08/2018	21/05/2015	14,25%
		ATTIJARI INVEST	OMLT	10000	11197,93	17/08/2018	11206,4	24/08/2018	21/01/2016	12,06%
		ATTIJARI PATRIMOINE	OMLT	10000	11217,44	17/08/2018	11 226,01	24/08/2018	21/01/2016	12,26%
<b>MOIS</b>										
RNI GESTION	BNI FINANCES	FCP CNRA	D	2 500	4 308,00	30/06/2015	3 133,00	14/08/2015	29/10/2013	25,32%
		FCP KARIMA ETHIOUE	D	1 000	1 366,00	03/07/2015	1 458,00	03/08/2015	22/05/2013	45,80%