

<b>BRVM 10</b>	<b>193,88</b>
Variation Jour	↓ -0,64 %
Variation annuelle	↓ -11,73 %



# BULLETTIN OFFICIEL DE LA COTE

N° 156

lundi 20 août 2018

Site : www.brvm.org

<b>BRVM Composite</b>	<b>205,29</b>
Variation Jour	↓ -0,56 %
Variation annuelle	↓ -15,54 %

Evolution des indices

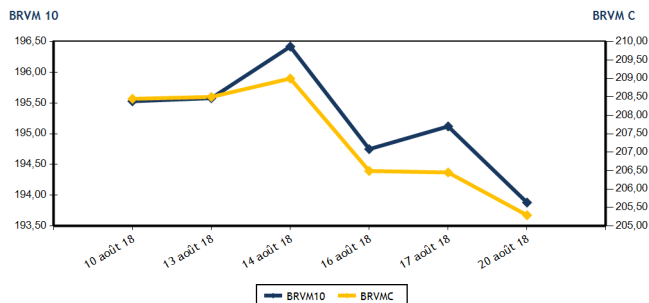

Volumes et valeurs transigés

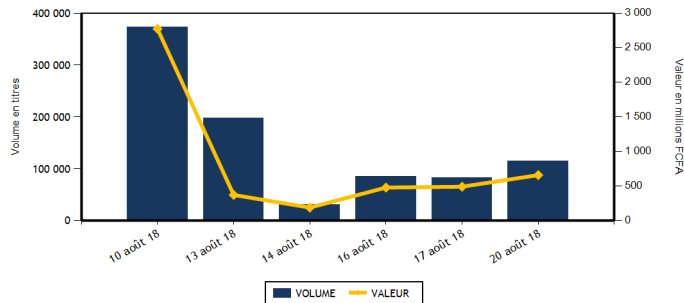

Actions	Niveau	Evol. Jour
Capitalisation boursière (FCFA)	5 773 945 604 105	-0,56 %
Volume échangé	115 558	38,84 %
Valeur transigée (FCFA)	659 385 229	34,52 %
Nombre de titres transigés	35	-10,26 %
Nombre de titres en hausse	7	-22,22 %
Nombre de titres en baisse	22	29,41 %
Nombre de titres inchangés	6	-53,85 %

### PLUS FORTES HAUSSES

Titres	Cours	Evol. Jour	Evol. annuelle
SODE CI (SDCC)	3 800	5,56 %	-35,70 %
SOLIBRA CI (SLBC)	60 000	3,45 %	-52,00 %
VIVO ENERGY CI (SHEC)	1 000	1,01 %	11,11 %
SUCRIVOIRE (SCRC)	1 065	0,95 %	-6,58 %
CORIS BANK INTERNATIONAL (CBIIF)	8 200	0,12 %	-18,00 %

Obligations	Niveau	Evol. Jour
Capitalisation boursière (FCFA)	3 197 331 817 272	0,00 %
Volume échangé	5	-96,43 %
Valeur transigée (FCFA)	50 000	-96,42 %
Nombre de titres transigés	1	0,00 %
Nombre de titres en hausse	0	
Nombre de titres en baisse	0	-100,00 %
Nombre de titres inchangés	1	

### PLUS FORTES BAISES

Titres	Cours	Evol. Jour	Evol. annuelle
SICABLE CI (CABC)	1 295	-7,17 %	0,00 %
SMB CI (SMBC)	18 595	-7,00 %	0,00 %
CIE CI (CIEC)	1 505	-5,64 %	0,00 %
ECOBANK TRANS. INCORP. TG (ETIT)	21	-4,55 %	0,00 %
TOTAL SN (TTLS)	1 420	-2,07 %	0,00 %

### INDICES SECTORIELS

Base = 100 au 14 juin 1999	Nombre de sociétés	Valeur	Evol. Jour	Evol. annuelle	Volume	Valeur	PER moyen
BRVM - INDUSTRIE	12	71,02	-0,21 %	-31,05 %	812	1 741 055	18,69
BRVM - SERVICES PUBLICS	4	624,82	-0,30 %	-11,44 %	39 171	580 105 970	18,74
BRVM - FINANCES	14	75,35	-0,99 %	-13,94 %	43 774	19 794 989	7,77
BRVM - TRANSPORT	2	747,33	-0,32 %	-37,86 %	132	408 700	12,80
BRVM - AGRICULTURE	5	142,57	0,04 %	-22,30 %	25 670	48 663 745	9,26
BRVM - DISTRIBUTION	7	289,67	-0,64 %	-14,92 %	5 949	8 656 020	16,58
BRVM - AUTRES SECTEURS	1	364,00	-1,66 %	63,89 %	50	14 750	4,52
BRVM - PETITES CAPITALISATIONS	-	-	-	-	-	-	-

Indicateurs	1er et 2è Comp.	BRVM PC
PER moyen du marché	12,80	
Taux de rendement moyen du marché	6,73	
Taux de rentabilité moyen du marché	6,63	
Nombre de sociétés cotées	45	
Nombre de lignes obligataires	41	
Volume moyen annuel par séance	6 958,00	
Valeur moyenne annuelle par séance	10 834 207,86	

Indicateurs	1er et 2è Comp.	BRVM PC
Ratio moyen de liquidité	9,56	
Ratio moyen de satisfaction	15,37	
Ratio moyen de tendance	160,75	
Ratio moyen de couverture	62,21	
Taux de rotation moyen du marché	0,01	
Prime de risque du marché	1,81	
Nombre de SGI participantes	25	

### Définitions

Volume moyen annuel par séance = Valeur annuel échangé / nombre de séances  
 Valeur moyenne annuelle par séance = Valeur annuelle échangée / nombre de séances  
 Ratio moyen de liquidité = Moyenne des ratios de liquidité (Titres échangés / Volume des ordres de vente)  
 Ratio moyen de satisfaction = Moyenne des ratios de satisfaction (Titres échangés / Volume des ordres d'achat)  
 Ratio moyen de tendance = Moyenne des ratios de tendance (Volume des ordres d'achat / Volume des ordres de vente)  
 Ratio moyen de couverture = Moyenne des ratios de couverture (Volume des ordres de vente / Volume des ordres d'achat)

Taux moyen de rotation = moyenne des taux de rotation des actions cotées (volume transigé / capi flottante)  
 PER moyen du marché = moyenne des PER des actions cotées ayant un PER positif  
 Taux de rendement moyen = moyenne des taux de rendement des actions cotées ayant distribué un dividende  
 Taux de rentabilité moyen = moyenne des taux de rentabilité des actions cotées  
 Prime de risque du marché = (1 / le PER moyen du marché) - le taux de référence actuel des emprunts d'Etat



BRVM - BOURSE REGIONALE DES VALEURS MOBILIERES  
 BRVM - Société Anonyme au capital de 3.062.040.000 CFA - RC : CI - ABJ - 1997 - B - 208435 - CC : 9819725 - E  
 Siège Social : Abidjan - CÔTE D'IVOIRE. Adresse : 18, Rue Joseph ANOMA (Rue des Banques) - Abidjan  
 Tél : +225 20 32 66 85 / 86, Fax : +225 20 32 66 84, Mail : brvm@brvm.org, Site Web : www.brvm.org

**MARCHE DES ACTIONS**

Symbole	Titre	Cours Précédent	Cours du jour		Variation jour	Séance de cotation		Cours Référence	Variation de l'année précédente	Dernier dividende payé		Rdt. Net	PER
			Ouv.	Clôt.		Volume	Valeur			Montant net	Date		
<b>SECTEUR - INDUSTRIE</b>		<b>71,02</b>	<b>points</b>		<b>↓ -0,21 %</b>								
CABC	SICABLE CI	1 395	1 395	1 295	-7,17 %	632	850 090	1 295	17,19 %	100,00	31-mai-18	7,72 %	7,82
FTSC	FILTISAC CI	3 150	3 145	3 145	-0,16 %	20	62 900	3 145	-36,14 %	161,27	16-août-18	5,13 %	17,80
NEIC	NEI-CEDA CI	200	NC	NC	0,00 %			200	440,54 %	9,00	28-juin-01		5,05
NTLC	NESTLE CI	1 900	1 895	1 895	-0,26 %	2	3 790	1 895	-0,26 %	31,50	12-août-11		
SEMC	CROWN SIEM CI	13 590	NC	NC	0,00 %			13 590	-2,05 %	676,80	29-sept.-17	4,98 %	57,22
SIVC	AIR LIQUIDE CI	490	NC	NC	0,00 %			490	22,50 %	63,00	29-sept.-17	12,86 %	
SLBC	SOLIBRA CI	58 000	60 005	60 000	3,45 %	5	300 005	60 000	-52,00 %	2 322,00	14-juin-18	3,87 %	23,24
SMBC	SMB CI	19 995	18 595	18 595	-7,00 %	2	37 190	18 595	144,03 %	450,00	18-juil.-12		4,83
STBC	SITAB CI	1 985	1 975	1 975	-0,50 %	21	41 475	1 975	-45,14 %	206,20	19-juin-17	10,44 %	
TTRC	TRITURAF CI-Ste en Liquidation	490	SP	SP	0,00 %			490	0,00 %	1 440,00	19-juil.-02		
UNLC	UNILEVER CI	11 000	10 995	10 955	-0,41 %	9	98 675	10 955	28,88 %	1 233,00	9-juil.-12		
UNXC	UNIWAX CI	2 895	2 845	2 880	-0,52 %	121	346 930	2 880	-32,55 %	173,70	13-juil.-18	6,03 %	14,89
<b>TOTAL</b>						<b>812</b>	<b>1 741 055</b>						<b>18,69</b>
<b>SECTEUR - SERVICES PUBLICS</b>		<b>624,82</b>	<b>points</b>		<b>↓ -0,30 %</b>								
CIEC	CIE CI	1 595	1 595	1 505	-5,64 %	8 178	13 027 910	1 505	-28,33 %	31,95	20-juil.-18	2,12 %	42,42
ONTBF	ONATEL BF	7 845	7 850	7 850	0,06 %	1 442	11 320 880	7 850	-17,89 %	727,91	6-juin-18	9,27 %	9,44
SDCC	SODE CI	3 600	3 650	3 800	5,56 %	4 281	15 647 950	3 800	-35,70 %	270,00	28-sept.-17	7,11 %	12,56
SNTS	SONATEL SN	21 395	21 395	21 350	-0,21 %	25 270	540 109 230	21 350	-9,15 %	1 500,00	23-mai-18	7,03 %	10,56
<b>TOTAL</b>						<b>39 171</b>	<b>580 105 970</b>						<b>18,74</b>
<b>SECTEUR - FINANCES</b>		<b>75,35</b>	<b>points</b>		<b>↓ -0,99 %</b>								
BICC	BICI CI	5 590	5 500	5 500	-1,61 %	37	203 500	5 500	-35,22 %	213,56	2-juil.-18	3,88 %	9,87
BOAB	BANK OF AFRICA BN	5 040	5 015	5 015	-0,50 %	136	685 790	5 015	-32,68 %	407,00	15-mai-18	8,12 %	6,82
BOABF	BANK OF AFRICA BF	4 895	NC	NC	0,00 %			4 895	-31,54 %	358,00	7-mai-18	7,31 %	7,15
BOAC	BANK OF AFRICA CI	3 900	3 900	3 900	0,00 %	977	3 810 300	3 900	-20,41 %	295,00	6-juin-18	7,56 %	7,19
BOAM	BANK OF AFRICA ML	3 000	2 955	2 955	-1,50 %	506	1 498 380	2 955	-43,17 %	290,00	31-mai-18	9,81 %	6,07
BOAN	BANK OF AFRICA NG	3 995	3 950	3 950	-1,13 %	434	1 726 700	3 950	-20,20 %	379,00	31-mai-18	9,59 %	7,05
BOAS	BANK OF AFRICA SENEGAL	2 375	2 380	2 375	0,00 %	254	603 750	2 375	-5,00 %	160,00	2-mai-18	6,74 %	5,64
CBIBF	CORIS BANK INTERNATIONAL	8 190	8 200	8 200	0,12 %	116	951 200	8 200	-18,00 %	336,00	5-juil.-18	4,10 %	13,41
ECOC	ECOBANK COTE D'IVOIRE	23 700	23 700	23 700	0,00 %	99	2 346 300	23 700	-20,15 %	1 844,00	22-juin-18	7,78 %	9,83
ETIT	ECOBANK TRANS. INCORP. TG	22	22	21	-4,55 %	39 767	837 209	21	23,53 %	1,21	28-avr.-17	5,75 %	2,99
NSBC	NSIA BANQUE COTE D'IVOIRE	8 000	7 990	7 995	-0,06 %	107	855 215	7 995	-17,24 %	466,10	25-juin-18	5,83 %	9,48
SAFC	SAFCA CI	5 500	NC	NC	0,00 %			5 500	-49,54 %	576,00	29-juil.-11		
SGBC	SGB CI	10 990	10 985	11 000	0,09 %	276	3 034 120	11 000	-4,76 %	585,00	17-juil.-18	5,32 %	8,64
SIBC	SOCIETE IVOIRIENNE DE BANQUE	3 100	3 095	3 090	-0,32 %	1 065	3 242 525	3 090	-9,12 %	189,00	8-juin-18	6,12 %	6,86
<b>TOTAL</b>						<b>43 774</b>	<b>19 794 989</b>						<b>7,77</b>
<b>SECTEUR - TRANSPORT</b>		<b>747,33</b>	<b>points</b>		<b>↓ -0,32 %</b>								
SDSC	BOLLORE	3 100	3 100	3 090	-0,32 %	132	408 700	3 090	-38,08 %	182,00	30-mai-18	5,89 %	12,80
SVOC	MOVIS CI	2 695	NC	NC	0,00 %			2 695	-15,91 %	270,00	5-juil.-99		
<b>TOTAL</b>						<b>132</b>	<b>408 700</b>						<b>12,80</b>

**MARCHE DES ACTIONS**

Symbole	Titre	Cours Précédent	Cours du jour		Variation jour	Séance de cotation		Cours Référence	Variation de l'année précédente	Dernier dividende payé		Rdt. Net	PER
			Ouv.	Clôt.		Volume	Valeur			Montant net	Date		
<b>SECTEUR - AGRICULTURE</b>		<b>142,57</b>	<b>points</b>		<b>↑</b>	<b>0,04 %</b>							
PALC	PALM CI	3 150	NC	NC	0,00 %			3 150	-42,73 %	120,30	29-sept.-17	3,82 %	5,59
SCRC	SUCRIVOIRE	1 055	1 060	1 065	0,95 %	14 380	14 593 115	1 065	-6,58 %	137,25	29-sept.-17	12,89 %	6,63
SICC	SICOR CI	3 600	NC	NC	0,00 %			3 600	-8,86 %	1 919,00	25-sept.-00		21,48
SOGC	SOGB CI	3 310	3 315	3 305	-0,15 %	203	672 105	3 305	-21,31 %	432,00	23-juil.-18	13,07 %	6,85
SPHC	SAPH CI	2 900	2 845	2 900	0,00 %	11 087	33 398 525	2 900	-6,30 %	116,20	13-juin-14		5,76
<b>TOTAL</b>						<b>25 670</b>	<b>48 663 745</b>						<b>9,26</b>
<b>SECTEUR - DISTRIBUTION</b>		<b>289,67</b>	<b>points</b>		<b>↓</b>	<b>-0,64 %</b>							
ABJC	SERVAIR ABIDJAN CI	1 290	1 270	1 290	0,00 %	118	150 260	1 290	-35,50 %	98,97	20-juin-18	7,67 %	14,18
BNBC	BERNABE CI	2 600	2 550	2 550	-1,92 %	484	1 234 200	2 550	-17,74 %	63,00	25-juil.-18	2,47 %	7,96
CFAC	CFAO MOTORS CI	620	620	610	-1,61 %	209	128 290	610	54,43 %	9,90	27-juil.-18	1,62 %	27,20
PRSC	TRACTAFRIC MOTORS CI	137 015	NC	NC	0,00 %			137 015	-52,52 %	13 500,00	25-sept.-17	9,85 %	32,11
SHEC	VIVO ENERGY CI	990	990	1 000	1,01 %	2 248	2 243 700	1 000	11,11 %	42,86	23-juil.-18	4,29 %	12,59
TTLC	TOTAL CI	1 800	1 800	1 800	0,00 %	2 064	3 715 150	1 800	-35,25 %	97,00	30-juin-17	5,39 %	10,87
TTLS	TOTAL SN	1 450	1 440	1 420	-2,07 %	826	1 184 420	1 420	-25,26 %	56,25	27-juil.-18	3,96 %	11,13
<b>TOTAL</b>						<b>5 949</b>	<b>8 656 020</b>						<b>16,58</b>
<b>AUTRES SECTEURS</b>		<b>364,00</b>	<b>points</b>		<b>↓</b>	<b>-1,66 %</b>							
STAC	SETAO CI	300	295	295	-1,67 %	50	14 750	295	63,89 %				4,52
<b>TOTAL</b>						<b>50</b>	<b>14 750</b>						<b>4,52</b>
<b>TOTAL - Marché des actions</b>						<b>115 558</b>	<b>659 385 229</b>						

**MARCHE DES DROITS**

Symbole	Titre	Cours Précédent	Cours du jour		Variation jour	Séance de cotation		Cours Référence	Variation depuis l'origine	Parité	Periode de négociation	
			Ouv.	Clôt.		Volume	Valeur				Début	fin
<b>TOTAL</b>												
<b>TOTAL - Marché des droits</b>												

**TROISIEME COMPARTIMENT - BRVM PETITES CAPITALISATIONS**

Symbole	Titre	Cours Précédent	Cours du jour		Variation jour	Séance de cotation		Cours Référence	Variation depuis l'origine
			Ouv.	Clôt.		Volume	Valeur		
<b>TOTAL</b>									
<b>TOTAL - 3ème Compartiment - BRVM PC</b>									

**Légende:**  
 (d) Ex-dividende  
 Cours du jour: Ouv.: Ouverture Clôt.: Clôture Moy.: Moyen  
 Mentions : NC: Non Coté Ex-c: Ex-coupon Ex-d: Ex-droit SP: Suspendu Val-T: Valeur Théorique  
 PER = Cours / BNPA selon les données disponibles Rdt. Net: Rendement net (DNPA / Cours)  
 Comp.: 1 - Premier Compartiment 2 - Second Compartiment 3 - Compartiment de croissance  
 Ratio de liquidité = Titres échangés / Volume des ordres de vente  
 : Progression de l'indice sectoriel : Stabilité de l'indice sectoriel : Recul de l'indice sectoriel

**MARCHE DES OBLIGATIONS**

Symbole	Titre	Valeur nominale	Cours Précédent	Cours du jour	Cours Référence	Séance de cotation Volume	Coupon couru Valeur	Coupon d'intérêt Période Montant net	Eché.	Type Amort		
<b>OBLIGATIONS D'ETAT</b>												
EOM.01	ETAT DU MALI 6.20% 2016-2023	8 333	8 333	NC	8 333		125,98	A	516,65	23-mai-19	ACD	
EOM.02	Etat du Mali 6.50% 2017-2024	10 000	10 000	NC	10 000		217,26	A	650,00	20-avr.-19	AC	
EOS.04	ETAT SENEGAL 6.70% 2012-2019	4 000	4 000	NC	4 000		182,83	A	268,00	14-déc.-18	ACD	
EOS.05	ETAT SENEGAL 6.50% 2013-2023	10 000	10 000	NC	10 000		38,86	S	325,00	29-janv.-19	ACD	
EOS.06	ETAT SENEGAL 6.50% 2014-2021	7 000	7 000	NC	7 000		105,10	S	227,50	27-nov.-18	ACD	
EOS.07	ETAT SENEGAL 6.30% 2015-2025	10 000	10 000	NC	10 000		150,16	S	317,59	25-nov.-18	ACD	
TPBF.03	TPBF 6,50% 2013-2020	10 000	10 000	NC	10 000		146,60	S	325,00	29-nov.-18	ACD	
TPBF.04	TPBF 6.50% 2017-2027	10 000	10 000	NC	10 000		35,62	S	327,67	31-janv.-19	ACD	
TPBF.05	TPBF 6,50% 2017-2024	10 000	10 000	NC	10 000		92,35	S	325,00	29-déc.-18	ACD	
TPBJ.01	TPBJ 6.50% 2017-2027	10 000	10 000	NC	10 000		240,41	A	650,00	7-avr.-19	ACD	
TPCI.015	TPCI 6.30% 2013-2018	10 000	10 000	NC	10 000		134,26	S	315,00	3-déc.-18	ACD	
TPCI.016	TPCI 6.55% 2014-2022	10 000	10 000	NC	10 000		165,10	A	655,00	20-mai-19	ACD	
TPCI.017	TPCI 3% 2014-2024	10 000	10 000	NC	10 000		50,82	S	150,00	19-déc.-18	ACD	
TPCI.018	TPCI 5.85% 2014-2021	10 000	10 000	NC	10 000		99,10	S	292,50	19-déc.-18	ACD	
TPCI.019	TPCI 5.99% 2015-2025	10 000	10 000	NC	10 000		160,83	A	599,00	14-mai-19	ACD	
TPCI.020	TPCI 5.85% 2015-2022	10 000	10 000	NC	10 000		218,98	S	292,50	5-oct.-18	ACD	
TPCI.021	TPCI 6% 2016-2028	10 000	10 000	NC	10 000		220,27	A	600,00	8-avr.-19	ACD	
TPCI.022	TPCI 5.90% 2016-2026	10 000	10 000	NC	10 000		106,68	A	590,00	15-juin-19	ACD	
TPCI.023	TPCI 5.90% 2016-2026	10 000	10 000	NC	10 000		446,14	A	590,00	17-nov.-18	ACD	
TPCI.024	TPCI 6.25% 2017-2029	10 000	9 990	NC	9 990		242,49	S	312,50	30-sept.-18	ACD	
TPCI.025	TPCI 5,95% 2017-2024 A	10 000	9 800	NC	9 800		191,83	S	297,50	24-oct.-18	ACD	
TPCI.026	TPCI 5,95% 2017-2024 B	10 000	10 000	NC	10 000		164,92	S	297,50	10-nov.-18	ACD	
TPTG.01	TPTG 6,90% 2018-2023	10 000	10 000	10 000	10 000	5	50 000	46,88	S	345,00	26-janv.-19	AC
<b>TOTAL</b>						<b>5</b>	<b>50 000</b>					
<b>OBLIGATIONS REGIONALES</b>												
BIDC.03	BIDC-EBID 6.50% 2014-2021	10 000	10 000	NC	10 000		256,11	S	325,00	28-sept.-18	ACD	
BIDC.04	BIDC-EBID 6.10% 2017-2027	10 000	9 800	NC	9 800		108,63	A	610,00	16-juin-19	ACD	
BOAD.011	BOAD 5.95% 2012-2019	10 000	10 000	NC	10 000		272,23	A	595,00	6-mars-19	ACD	
BOAD.012	BOAD 5.95% 2014-2021	10 000	10 000	NC	10 000		386,34	A	595,00	26-déc.-18	ACD	
CRRH.01	CRRH-UEMOA 6.10% 2012-2022	10 000	10 000	NC	10 000		11,60	S	305,00	13-févr.-19	AC	
CRRH.02	CRRH-UEMOA 6.10% 2012-2024	10 000	10 000	NC	10 000		56,36	S	305,00	17-janv.-19	AC	
CRRH.03	CRRH-UEMOA 6% 2013-2023	10 000	10 000	NC	10 000		190,16	S	300,00	26-oct.-18	AC	
CRRH.04	CRRH-UEMOA 6% 2014-2024	10 000	9 950	NC	9 950		83,61	S	300,00	30-déc.-18	AC	
CRRH.05	CRRH-UEMOA 5.85% 2015-2025	10 000	10 000	NC	10 000		75,33	S	294,90	4-janv.-19	AC	
CRRH.06	CRRH-UEMOA 5.85% 2016-2026	10 000	10 000	NC	10 000		76,30	S	292,50	3-janv.-19	ACD	
CRRH.07	CRRH-UEMOA 5.95% 2017-2029	9 583	9 583	NC	9 583		147,20	S	285,10	17-nov.-18	AC	
SHAF.03	SHELTER AFRIQUE 6.6% 2014-2021	6 000	6 000	NC	6 000		187,69	S	196,37	28-août-18	ACD	
<b>TOTAL</b>						<b>0</b>	<b>0</b>					
<b>OBLIGATIONS PIVEES</b>												
ORGT.01	ORAGROUP 6.75% 2013-2019	10 000	10 000	NC	10 000		142,01	S	337,50	4-déc.-18	ACD	
SIFC.01	SIFCA 6.90% 2013-2021	10 000	10 000	NC	10 000		22,23	A	676,20	8-août-19	ACD	
<b>TOTAL</b>						<b>0</b>	<b>0</b>					
<b>SUKUK ET TITRES ASSIMILES</b>												
SUKCI.S1	SUKUK CI 5.75% 2015-2020	10 000	10 000	NC	10 000		84,65	S	292,29	28-déc.-18	AC	
SUKCI.S2	SUKUK CI 5.75% 2016-2023	10 000	10 000	NC	10 000		265,14	S	293,89	7-sept.-18	ACD	
SUKSN.S2	SUKUK SN 6% 2016-2026	10 000	9 950	NC	9 950		41,67	S	306,67	26-janv.-19	ACD	
SUKTG.S1	SUKUK TG 6.5% 2016-2026	10 000	10 000	NC	10 000			S		17-août-18	ACD	
<b>TOTAL</b>						<b>0</b>	<b>0</b>					
<b>TOTAL - Marché des obligations</b>						<b>5</b>	<b>50 000</b>					

Légende :  
 (\*) Ex-Coupon couru (\*\*\*) Ex-marge de profits  
 Cours du jour: Ouv.: Ouverture Clôt.: Clôture Moy.: Moyen  
 Type Amort: Type d'Amortissement IF: In Fine AC: Amortissement Constant AD: Amortissement Dégressif ACD: Amortissement Constant Différé  
 Période: Périodicité de paiement des coupons A: Annuelle S: Semestrielle T: Trimestrielle  
 Eché.: Échéance de paiement des intérêts  
 Mentions: NC: Non Coté Ex-c: Ex-coupon ou Ex-droit SP: Suspendu

## INFORMATIONS

### OPERATIONS EN COURS

Emetteur	Opération
ONATEL BF	Fractionnement des actions à raison de deux (02) actions nouvelles pour une (1) action ancienne le 29/08/2018

### AVIS

Entité	N°	Nature	Objet
--------	----	--------	-------

### COMMUNIQUES

Emetteur	N°	Nature	Objet
PALM CI	20180820	Notation Financière	Notation financière - PALM CI

**QUANTITES RESIDUELLES**
**MARCHE DES ACTIONS**

Symbole	Titre	Quantité résiduelle à l'achat	Cours Achat / Vente			Quantité résiduelle à la vente	Cours de Référence
ABJC	SERVAIR ABIDJAN CI	2	1,270	/	1,290	237	1 290
BICC	BICI CI	31	5,500	/	5,690	20	5 500
BNBC	BERNABE CI	26	2,405	/	2,695	145	2 550
BOAB	BANK OF AFRICA BN	34	5,015	/	5,075	100	5 015
BOABF	BANK OF AFRICA BF	5	4,895	/	4,900	199	4 895
BOAC	BANK OF AFRICA CI	282	3,900	/	4,000	100	3 900
BOAM	BANK OF AFRICA ML	382	2,950	/	2,955	93	2 955
BOAN	BANK OF AFRICA NG	159	3,900	/	3,950	2 355	3 950
BOAS	BANK OF AFRICA SENEGAL	10	2,375	/	2,395	100	2 375
CABC	SICABLE CI			/	1,295	68	1 295
CBIBF	CORIS BANK INTERNATIONAL	4	7,710	/	8,200	65	8 200
CFAC	CFAO MOTORS CI	85	610	/	620	149	610
CIEC	CIE CI	105	1,505	/	1,600	50	1 505
ECOC	ECOBANK COTE D'IVOIRE	468	23,700	/	23,800	12	23 700
ETIT	ECOBANK TRANS. INCORP. TG	549 983	21	/	22	383 143	21
FTSC	FILTISAC CI	15	3,000	/	3,145	30	3 145
NEIC	NEI-CEDA CI	1 375	195	/	200	1 000	200
NSBC	NSIA BANQUE COTE D'IVOIRE	18	7,980	/	7,995	527	7 995
NTLC	NESTLE CI			/	1,895	371	1 895
ONTBF	ONATEL BF	981	7,850	/	7,895	177	7 850
PALC	PALM CI	169	3,200	/	3,300	112	3 150
PRSC	TRACTAFRIC MOTORS CI			/	137,000	19	137 015
SAFC	SAFCA CI			/	5,500	8	5 500
SCRC	SUCRIVOIRE	103	1,000	/	1,065	160	1 065
SDCC	SODE CI	98	3,605	/			3 800
SDSC	BOLLORE	35	3,005	/	3,095	600	3 090
SEMC	CROWN SIEM CI			/	13,585	176	13 590
SGBC	SGB CI	10	10,775	/	11,000	1 517	11 000
SHEC	VIVO ENERGY CI	15	1,000	/	1,045	219	1 000
SIBC	SOCIETE IVOIRIENNE DE BANQUE	19	3,050	/	3,090	32	3 090
SICC	SICOR CI	100	3,510	/	3,600	40	3 600
SIVC	AIR LIQUIDE CI	40	485	/	490	1 224	490
SLBC	SOLIBRA CI	6	60,000	/	62,000	273	60 000
SMBC	SMB CI			/	19,000	40	18 595
SNTS	SONATEL SN	2 960	21,350	/	21,400	29	21 350
SOGC	SGB CI	1 216	3,300	/	3,305	216	3 305
SPHC	SAPH CI	1 905	2,900	/	3,000	50	2 900
STAC	SETAO CI	100	280	/	295	500	295
STBC	SITAB CI	25	1,900	/	1,975	17	1 975
SVOC	MOVIS CI			/	2,695	40	2 695
TTLC	TOTAL CI	10	1,750	/	1,800	1 546	1 800
TTLS	TOTAL SN	3	1,405	/	1,420	138	1 420
TTRC	TRITURAF CI-Ste en Liquidation			/			490
UNLC	UNILEVER CI	1 993	10,955	/	11,000	16	10 955
UNXC	UNIWAX CI	4	2,845	/	2,880	187	2 880

**QUANTITES RESIDUELLES**

**MARCHE DES DROITS**

Symbole	Titre	Quantité résiduelle à l'achat	Cours Achat / Vente	Quantité résiduelle à la vente	Cours de Référence
---------	-------	-------------------------------	---------------------	--------------------------------	--------------------

**TROISIEME COMPARTIMENT - BRVM PETITES CAPITALISATIONS**

Symbole	Titre	Quantité résiduelle à l'achat	Cours Achat / Vente	Quantité résiduelle à la vente	Cours de Référence
---------	-------	-------------------------------	---------------------	--------------------------------	--------------------

**QUANTITES RESIDUELLES**
**MARCHE DES OBLIGATIONS**

Symbole	Titre	Quantité résiduelle à l'achat	Cours Achat / Vente	Quantité résiduelle à la vente	Cours de Référence
ORGT.O1	ORAGROUP 6.75% 2013-2019		/		10 000
SIFC.O1	SIFCA 6.90% 2013-2021		/		10 000
EOM.O1	ETAT DU MALI 6.20% 2016-2023		/		8 333
EOM.O2	Etat du Mali 6.50% 2017-2024		/		10 000
EOS.O4	ETAT SENEGAL 6.70% 2012-2019		/		4 000
EOS.O5	ETAT SENEGAL 6.50% 2013-2023		/		10 000
EOS.O6	ETAT SENEGAL 6.50% 2014-2021		/		7 000
EOS.O7	ETAT SENEGAL 6.30% 2015-2025		/		10 000
TPCI.O23	TPCI 5.90% 2016-2026		/		10 000
TPCI.O24	TPCI 6.25% 2017-2029		/		9 990
TPCI.O25	TPCI 5,95% 2017-2024 A		/		9 800
TPCI.O26	TPCI 5,95% 2017-2024 B		/		10 000
TPTG.O1	TPTG 6,90% 2018-2023		/		10 000
TPCI.O17	TPCI 3% 2014-2024		/		10 000
TPCI.O18	TPCI 5.85% 2014-2021		/		10 000
TPCI.O19	TPCI 5.99% 2015-2025		/ 10,000	7 260	10 000
TPCI.O20	TPCI 5.85% 2015-2022		/		10 000
TPCI.O21	TPCI 6% 2016-2028		/		10 000
TPCI.O22	TPCI 5.90% 2016-2026		/		10 000
TPBF.O3	TPBF 6,50% 2013-2020		/		10 000
TPBF.O4	TPBF 6.50% 2017-2027	128	10,000	/	10 000
TPBF.O5	TPBF 6,50% 2017-2024		/ 10,000	150	10 000
TPBJ.O1	TPBJ 6.50% 2017-2027		/ 9,985	100	10 000
TPCI.O15	TPCI 6.30% 2013-2018		/		10 000
TPCI.O16	TPCI 6.55% 2014-2022		/		10 000
BIDC.O3	BIDC-EBID 6.50% 2014-2021		/		10 000
BIDC.O4	BIDC-EBID 6.10%2017-2027	10 000	9,800	/	9 800
BOAD.O11	BOAD 5.95% 2012-2019	1 500	9,700	/	10 000
BOAD.O12	BOAD 5.95% 2014-2021		/		10 000
CRRH.O1	CRRH-UEMOA 6.10% 2012-2022		/		10 000
CRRH.O2	CRRH-UEMOA 6.10% 2012-2024		/		10 000
CRRH.O3	CRRH-UEMOA 6% 2013-2023		/		10 000
CRRH.O4	CRRH-UEMOA 6% 2014-2024		/		9 950
CRRH.O5	CRRH-UEMOA 5.85% 2015-2025		/		10 000
CRRH.O6	CRRH-UEMOA 5.85% 2016-2026		/		10 000
CRRH.O7	CRRH-UEMOA 5.95% 2017-2029		/		9 583
SHAF.O3	SHELTER AFRIQUE 6.6% 2014-2021		/ 6,000	112	6 000

**SUKUK ET TITRES ASSIMILES**

Symbole	Titre	Quantité résiduelle à l'achat	Cours Achat / Vente	Quantité résiduelle à la vente	Cours de Référence
SUKCI.S1	SUKUK CI 5.75% 2015-2020		/		10 000
SUKCI.S2	SUKUK CI 5.75% 2016-2023		/		10 000
SUKSN.S2	SUKUK SN 6% 2016-2026		/		9 950
SUKTG.S1	SUKUK TG 6.5% 2016-2026		/		10 000



**CALENDRIER DES ASSEMBLEES GENERALES**

**ANNEE : 2018**

Société	Nature	Date	Heure	Lieu
CORIS BANK INTERNATIONAL	Extraordinaire	29/08/2018	09:00:00	Hôtel SOPATEL Silmandé SA
MOVIS CI	Extraordinaire	26/07/2018	11:00:00	Amphithéâtre de l'immeuble CRRAE-UEMOA Sise au Plateau, Immeuble Versus Bank
MOVIS CI	Ordinaire	26/07/2018	09:30:00	Amphithéâtre de l'immeuble CRRAE-UEMOA Sise au Plateau, Immeuble Versus Bank
SMB	Mixte	05/07/2018	09:30:00	Amphithéâtre de la CGECI (La Maison de l'Entreprise) sis à Abidjan-plateau, à l'angle du boulevard de la République et l'Avenue Lamblin
TRACTAFRIC CI	Mixte	29/06/2018	17:00:00	Siège de TRACTAFRIC MOTORS Zone 3, Km 4, boulevard de Marseille, dans le hall HYUNDAI
SODECI	Ordinaire	27/06/2018	15:30:00	Espace Events sis à Abidjan, Cocody 2 Plateaux, Boulevard Latrille (initialement prévue le 20/06/2018 est reportée au 27/06/2018)
UNILEVER CI	Mixte	27/06/2018	09:30:00	Amphithéâtre de l'immeuble CRRAE-UEMOA Sise au Plateau, Immeuble Versus Bank
AIR LIQUIDE CI	Ordinaire	26/06/2018	10:00:00	Salle de Conférence de la CRRAE-UEMOA
BERNABE CI	Ordinaire	25/06/2018	11:00:00	Maison de l'Entreprise (CGECI), Abidjan-Plateau
NESTLE CI	Ordinaire	25/06/2018	10:00:00	LATRILLE EVENTS
SETAO CI	Ordinaire	22/06/2018	10:00:00	Hôtel TIAMA (Salle EBENE) - Abidjan
SAFCA CI	Ordinaire	22/06/2018	10:00:00	Siège de la société, 1,Rue des Carrossiers, Zone 3 C (Face SOCOCE Treichville)
SITAB	Mixte	21/06/2018	10:30:00	Salle JEWELS de la Maison de l'Entreprise C.G.E.C.I au plateau
SICOR	Ordinaire	21/06/2018	09:30:00	Palm Club Hôtel Abidjan, Cocody, angle Boulevard Latrille - Route du Lycée technique
NEI-CEDA CI	Ordinaire	21/06/2018	10:00:00	Hôtel AZALAI, Boulevard VGE à ABIDJAN
CROWN SIEM CI	Mixte	20/06/2018	09:00:00	Siège de la CGECI, sis à la Maison de l'Entreprise, au Plateau, à l'Angle du Boulevard de la République et de l'Avenue Lamblin
CIE CI	Ordinaire	20/06/2018	10:00:00	Sofitel Abidjan Hôtel Ivoire
TOTAL	Ordinaire	20/06/2018	10:00:00	Salle de conférence de l'hôtel Radisson Blu à Abidjan
TOTAL SENEGAL S.A.	Ordinaire	18/06/2018	15:00:00	Hôtel Terrou-Bi, Corniche Ouest, Boulevard Martin Luther King à Dakar
SGB CI	Mixte	13/06/2018	09:00:00	Amphithéâtre de la CGECI, Plateau Angle du Boulevard de la République et de l'Avenue Lamblin
FILTISAC CI	Ordinaire	08/06/2018	10:00:00	Immeuble CRRAE - UMOA ABIDJAN-Plateau (RCI) - Debut des inscriptions à 9h00
BICI CI	Ordinaire	07/06/2018	11:00:00	CGECI Abidjan
UNIWAX CI	Ordinaire	07/06/2018	10:00:00	Espace Latrille Events, sis à Abidjan, II Plateaux (Carrefour Duncan)
CFAO MOTORS CI	Ordinaire	05/06/2018	10:00:00	Siège social de CFAO MOTORS CI sis à Abidjan, 117, Boulevard de Marseille
SOGB	Ordinaire	05/06/2018	11:00:00	Salle de conférence de l'immeuble CRRAE-UMOA, Abidjan Plateau
NSBC	Ordinaire	30/05/2018	10:00:00	Espace Latrille Event sis à Abidjan-Cocody, Deux Plateaux, Boulevard Latrille, à proximité du Carrefour Duncan
ECOBANK CI	Ordinaire	29/05/2018	10:30:00	Espace Latrille Event sis à Abidjan-Cocody, Deux Plateaux, Boulevard Latrille
ONATEL BF	Mixte	17/05/2018	10:00:00	Royal Beach Hôtel, OUAGADOUGOU - BURKINA FASO
SUCRIVOIRE	Ordinaire	17/05/2018	09:30:00	Auditorium de la CRRAE-UMOA sise à Abidjan-Plateau (Rue Botreau Roussel)
BANK OF AFRICA CI	Mixte	14/05/2018	10:00:00	Locaux du siège social, Angle Avenue Terrasson de Fougères et Rue Gourgas
PALM CI	Ordinaire	09/05/2018	09:30:00	Salle de Conférence de la CRRAE-UEMOA, sise à Abidjan-Plateau
BOLLORE TRANSPORT & LOGISTICS	Ordinaire	09/05/2018	10:00:00	Salle de conférence de l'immeuble CRRAE-UEMOA, sise au Plateau, Avenue Delafosse prolongée, face à l'hôtel PULLMAN à Abidjan
BANK OF AFRICA ML	Mixte	05/05/2018	09:30:00	Grand-Hôtel
SAPH CI	Ordinaire	03/05/2018	09:30:00	Salle de conférence de CRRAE-UMOA (Versus Bank au Plateau)
SOLIBRA	Ordinaire	24/04/2018	10:30:00	Espace CRISTAL 8, rue du chevalier de Clieu, Zone 4 C, Salle PLATINIUM, ABIDJAN
ECOBANK TG	Ordinaire	24/04/2018	10:30:00	Salle de Conférence du Centre Panafricain Ecobank, 2365, Boulevard du Mono, Lomé, Togo

**lundi 20 août 2018**

VIVO ENERGY CI	Ordinaire	19/04/2018	09:00:00	Espace Latrille Event
SONATEL	Ordinaire	17/04/2018	10:00:00	l'hôtel King Fahd Palace à Dakar
BANK OF AFRICA BN	Ordinaire	12/04/2018	10:00:00	Salle de conférence du BENIN MARINA Hôtel
CORIS BANK INTERNATIONAL	Ordinaire	12/04/2018	09:00:00	Hôtel SOPATEL Silmandé SA
SIB	Mixte	06/04/2018	09:00:00	Maison de l'Entreprise (CGECI), Abidjan-Plateau
BANK OF AFRICA BF	Ordinaire	06/04/2018	10:00:00	Salle de Conférence de OUAGA 2000
BANK OF AFRICA NG	Ordinaire	05/04/2018	10:00:00	Centre de formation de la BOA-NIGER (sise à BOA-Siège)
SICABLE	Ordinaire	03/04/2018	10:00:00	Hôtel AZALAI, Boulevard VGE à ABIDJAN
SERVAIR ABIDJAN CI	Ordinaire	28/03/2018	10:00:00	la salle JEWELS de la CGECI sise au Plateau
BANK OF AFRICA SN	Ordinaire	16/03/2018	10:00:00	Immeuble Elan II, 2eme Etage, Route de Ngor, Zone 12, Almadies à Dakar

# L'actualité de la BRVM sur nos plateformes digitales

## Infos BRVM

Pour recevoir les informations boursières par SMS, souscrivez :



Côte d'Ivoire : \*430#  
Bénin : \*430\*15#



Côte d'Ivoire : #139#  
Burkina Faso : \*310#



Côte d'Ivoire : \*431#  
Niger : \*512\*9#  
Togo : \*310#

## Site web

[www.brvm.org](http://www.brvm.org)

## Application Mobile

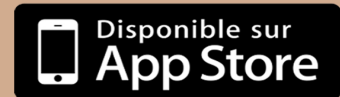
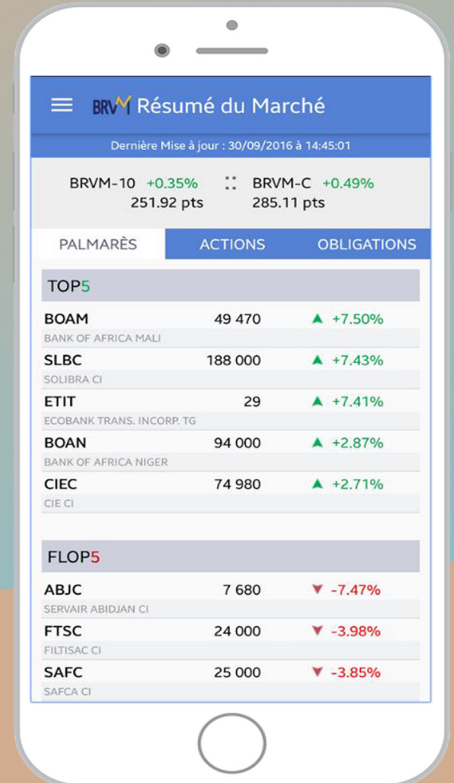

Nous suivre sur :



**COTE D'IVOIRE, PALMCI**
**Fiche de Notation Financière**
**Validité : Juin 2018 - Mai 2019**

Catégorie De valeurs	Échelle de notation	Monnaie	Note actu.	Note Prec.	Date d'exp.	Perspective
Long Terme	Monnaie locale	CFA	A	A	31/05/2019	Stable
Court Terme	Monnaie locale	CFA	A1	A1-	31/05/2019	Stable

**Bloomfield Investment Corporation**

Téléphone : + (225) 20 21 57 47/20 21 57 49

Fax : + (225) 20 21 57 51

Yannick YAPI, Directeur de Mission

[y.yapi@bloomfield-investment.com](mailto:y.yapi@bloomfield-investment.com)

Olivia YASSOUA, Analyste Financier Senior

[o.yassoua@bloomfield-investment.com](mailto:o.yassoua@bloomfield-investment.com)

Samyra MOUSSA, Analyste Financier

[n.kouassi@bloomfield-investment.com](mailto:n.kouassi@bloomfield-investment.com)
[www.bloomfield-investment.com](http://www.bloomfield-investment.com)
**Données financières de base**

(En millions de FCFA)	2016	2017
Actif immobilisé	94 311	87 089
Espèces et quasi espèces	4 589	4 217
Endettement financier brut*	30 892	16 566
Capitaux propres	81 567	88 209
Trésorerie nette	-4 954	3 227
Chiffre d'affaires	115 126	134 796
EBE	24 654	25 315
Résultat d'exploitation	7 411	12 470
Résultat financier	-2 180	-1 077
Résultat net	4 133	8 708

\* : hors provision pour risque et charges

**Présentation**

PALMCI est une société anonyme avec Conseil d'Administration créée en 1997 à la suite à la privatisation de la société d'Etat PALMINDUSTRIE.

Son siège social se situe à Vridi sur le Boulevard de Vridi, à Abidjan-Zone portuaire 18 BP 3321 Abidjan 18.

Elle est inscrite au RCCM (Registre de Commerce et du Crédit Mobilier) sous le numéro CI-ABJ-1996-B-2005-303.

PALMCI a pour activité la production et la commercialisation de l'huile de palme brute et de ses dérivés.

Son capital de 20,4 millions de francs CFA au 31 décembre 2017.

**Justification de la notation et des perspectives**

**Sur le long terme :** Qualité de crédit élevée. Les facteurs de protection sont bons. Cependant, les facteurs de risques sont plus variables et plus importants en période de pression économique.

**Sur le Court terme :** Certitude de remboursement en temps opportun très élevée. Les facteurs de liquidité sont excellents et soutenus par de bons facteurs de protection des éléments essentiels. Les facteurs de risque sont mineurs

**Facteurs clés de performance**

**La notation est basée sur les facteurs jugés positifs suivants :**

- Une hausse des cours mondiaux de l'huile de palme brut qui contribue fortement à l'amélioration des indicateurs de performances ;
- Une amélioration de la production de l'huile de palme due à un meilleur captage des régimes aux planteurs ;
- Un renforcement de la gouvernance soutenu par un partenariat stratégique important ;
- La poursuite de la mise en œuvre de la politique de rationalisation des charges ;
- Un recours moins important aux ressources externes ;
- Un résultat net en forte augmentation ;
- Une trésorerie nette positive.

**Les principaux facteurs de fragilité de la qualité de crédit sont les suivants :**

- Une intensification de la concurrence ;
- Une baisse du taux d'extraction de l'huile de palme.

## CALENDRIER DE PAIEMENT DES DIVIDENDES

ANNEE : 2018

Titres	Montant du dividende net par action en FCFA	Numéro de l'Avis	Date de publication de l'Avis au BOC	Ex-coupon	Date de paiement du dividende
				T-2	T
BOA SENEGAL	160	043-2018 BRVMDG	09/04/2018	26/04/2018	02/05/2018
BOA BURKINA FASO	358	046-2018 BRVMDG	13/04/2018	02/05/2018	07/05/2018
BOA BENIN	407	049-2018 BRVMDG	17/04/2018	09/05/2018	15/05/2018
SONATEL SENEGAL	1 500	055-2018 BRVMDG	07/05/2018	18/05/2018	23/05/2018
BOLLORE TRANSPORT & LOGISTICS CI	182	064-2018 BRVMDG	15/05/2018	28/05/2018	30/05/2018
SICABLE CI	100	067-2018 BRVMDG	16/05/2018	29/05/2018	31/05/2018
BOA MALI	290	068-2018 BRVMDG	16/05/2018	29/05/2018	31/05/2018
BOA NIGER	379,44	069-2018 BRVMDG	16/05/2018	29/05/2018	31/05/2018
BOA CI	295	065-2018 BRVMDG	16/05/2018	04/06/2018	06/06/2018
ONATEL BURKINA FASO	727,9125	074-2018 BRVMDG	23/05/2018	04/06/2018	06/06/2018
SIB CI	945	076-2018 BRVMDG	25/05/2018	06/06/2018	08/06/2018
SOLIBRA CI	2 322	078-2018 BRVMDG	29/05/2018	12/06/2018	14/06/2018
SERVAIR ABIDJAN CI	98,97	081-2018 BRVMDG	04/06/2018	18/06/2018	20/06/2018
ECOBANK CI	1 844	080-2018 BRVMDG	01/06/2018	20/06/2018	22/06/2018
NSIA BANQUE CI	466,1	085-2018 BRVMDG	07/06/2018	21/06/2018	25/06/2018
BICI CI	213,56	092-2018 BRVMDG	18/06/2018	28/06/2018	02/07/2018
CORIS BANK INTERNATIONAL BF	336	096-2018 BRVMDG	21/06/2018	03/07/2018	05/07/2018
UNIWAX CI	173,70	103-2018 BRVMDG	29/06/2018	11/07/2018	13/07/2018
SGB CI	585	102-2018 BRVMDG	29/06/2018	13/07/2018	17/07/2018
CIE CI	31,95	111-2018 BRVMDG	06/07/2018	18/07/2018	20/07/2018
SOGB CI	432	100-2018 BRVMDG	27/06/2018	19/07/2018	23/07/2018
VIVO ENERGY CI	42,86	107-2018 BRVMDG	04/07/2018	19/07/2018	23/07/2018
BERNABE CI	63	109-2018 BRVMDG	05/07/2018	23/07/2018	25/07/2018
TOTAL SN	56,25	116-2018 BRVMDG	13/07/2018	25/07/2018	27/07/2018
CFAO MOTORS CI	9,90	117-2018 BRVMDG	13/07/2018	25/07/2018	27/07/2018
FILTISAC CI	161,27	125-2018 BRVMDG	30/07/2018	13/08/2018	16/08/2018
SMB CI	450	130-2018 BRVMDG	13/08/2018	27/08/2018	29/08/2018
SODECI	270	131-2018 BRVMDG	13/08/2018	27/08/2018	29/08/2018
TRACTAFRIC MOTORS CI	3 839	132-2018 BRVMDG	16/08/2018	29/08/2018	31/08/2018

OPCVM: FONDS COMMUNS DE PLACEMENT ET SOCIETES D'INVESTISSEMENT A CAPITAL VARIABLE

lundi 20 août 2018

Sociétés de gestion	Dépositaire	OPCVM	Catégorie	Valeur Liquidative							
				Origine	Précédente		Actuelle		Variation		
					Valeur	Date	Valeur	Date	Date	%	Précédent
<b>QUOTIDIENNES</b>											
AFRICABOURSE ASSET MANAGEMENT	AFRICABOURSE SA	FCP AAM CAPITAL SUR	OCT	5 000	6 526,81	14/08/2018	ND	ND	10/10/2012	-	-
		FCP AAM EPARGNE CROISSANCE	D	5 000	6 057,68	14/08/2018	ND	ND	19/11/2012	-	-
		FCP AAM OBLIGATIS	OMLT	5 000	6 910,67	14/08/2018	ND	ND	12/09/2012	-	-
		FCP AAM EPARGNE ACTION	A	5 000	3 763,75	14/08/2018	ND	ND	16/01/2017	-	-
AFRICAM SA	SBIF	FCP EXPANSIO	D	5 000	7 893,77	14/08/2018	ND	ND	01/01/2013	-	-
		FCP SECURITAS	OMLT	5 000	5 880,15	14/08/2018	ND	ND	01/01/2013	-	-
		FCP VALORIS	A	5 000	6 593,44	14/08/2018	ND	ND	01/01/2013	-	-
ATLANTIC ASSET MANAGEMENT	ATLANTIQUE FINANCE	FCP ATLANTIQUE CROISSANCE	D	5 000	4 690,13	14/08/2018	ND	ND	30/05/2015	-	-
		FCP ATLANTIQUE SECURITE	OMLT	5 000	5 215,36	14/08/2018	ND	ND	30/05/2015	-	-
BNI GESTION	BNI FINANCES	FCP CAPITAL CROISSANCE	D	10 000	18 818,00	19/08/2015	ND	ND	01/01/2009	-	-
		FCP DYNAMIC SAVINGS	D	10 000	10 197,00	19/08/2015	ND	ND	06/06/2014	-	-
BOA ASSET MANAGEMENT	BOA CAPITAL SECURITIES	FCP Emergence	D	5 000	6 598,58	14/08/2018	ND	ND	01/02/2010	-	-
		FCP Tresor Monea	OCT	25 000 000	30 539 704,89	14/08/2018	ND	ND	01/12/2013	-	-
BRM ASSET MANAGEMENT	BRM	FCP "BRM DYNAMIQUE"	D	10 000	12 923,13	08/09/2014	ND	ND	12/03/2009	-	-
		FCP "BRM OBLIGATAIRE"	D	10 000	12 057,50	17/10/2014	ND	ND	12/03/2009	-	-
CGF GESTION	CGF BOURSE	FCP ACTIONS PHARMACIE	A	1 000	1 000,63	14/08/2018	ND	ND	25/07/14	-	-
		FCP AL BARAKA	A	1 000	1 024,15	14/08/2018	ND	ND	01/03/17	-	-
		FCP ASSUR SENEGAL	D	1000000	1 188 942,09	14/08/2018	ND	ND	06/07/14	-	-
		FCP PLACEMENT AVANTAGE	D	1 000	1 423,78	14/08/2018	ND	ND	29/03/13	-	-
		FCP PLACEMENT CROISSANCE	A	1 000	1 275,02	14/08/2018	ND	ND	29/03/13	-	-
		FCP HORIZON	D	1 000	1 720,11	14/08/2018	ND	ND	27/06/09	-	-
		FCP PLACEMENT QUIETUDE	OMLT	1 000	1 281,50	14/08/2018	ND	ND	29/03/13	-	-
		FCP LIQUIDITE-OPTIMUM	OMLT	10000	10 325,49	14/08/2018	ND	ND	01/10/17	-	-
		FCP BNDE VALEURS	A	1 000	1 072,77	14/08/2018	ND	ND	02/09/16	-	-
		FCP CORIS ACTIONS	A	5 000	4 933,56	26/02/2018	ND	ND	11/11/2014	-	-
		FCP CORIS PERFORMANCE	D	5 000	5 254,01	26/02/2018	ND	ND	11/11/2014	-	-
OAM S.A	SGI TOGO	FCP-1 OPTI PLACEMENT	A	5 000	12 477,25	14/08/2018	ND	ND	01/02/2002	-	-
		FCP-2 OPTI REVENU	OMLT	5 000	6 770,34	14/08/2018	ND	ND	01/02/2002	-	-
		FCP-3 OPTI CAPITAL	D	5 000	16 271,68	14/08/2018	ND	ND	24/01/2003	-	-
SOGESPAR	SOGEBOURSE	FCP SOGEAVENIR	D	500	1 635,00	14/08/2018	ND	ND	01/10/2002	-	-
		FCP SOGEDEFI	D	4 888	4 021,00	14/08/2018	ND	ND	23/12/2014	-	-
		FCP SOGEDYNAMIQUE	A	4 888	3 885,00	14/08/2018	ND	ND	23/12/2014	-	-
		FCP SOGEPRIVILLEGE	D	4 888	4 207,00	14/08/2018	ND	ND	23/12/2014	-	-
		FCP SOGESECURITE	OMLT	4 888	4 922,00	14/08/2018	ND	ND	23/12/2014	-	-
		FCP SOGEVALOR	A	1 000	3 706,00	14/08/2018	ND	ND	04/06/2002	-	-
SOAGA-SA	SGI-BOA CAPITAL SECURITIES	FCP SOAGA EPARGNE ACTIVE	D	10 000	8 761,26	16/08/2018	8 740,89	17/08/2018	28/10/2016	-12,59%	-0,23%
		SICAV Abdou DIOUF	D	10 000 000	14 576 911,12	16/08/2018	14 554 118,06	17/08/2018	01/12/2003	45,54%	-0,16%
		FCP SOAGA EPARGNE SERENITE	OMLT	10 000	10 638,60	16/08/2018	10 639,15	17/08/2018	28/10/2016	6,39%	0,01%
SAPHIR ASSET MANAGEMENT	SGI BENIN	FCP SAPHIR DYNAMIQUE	D	5 000	5 104,79	16/08/2018	5 105,43	17/08/2018	28/08/2017	2,11%	0,01%
		FCP SAPHIR QUIETUDE	OMLT	5 000	5 548,09	16/08/2018	5 548,82	17/08/2018	28/08/2017	10,98%	0,01%
<b>HEBDOMADAIRES</b>											
BNI GESTION	BNI FINANCES	FCP BNI RETRAITE	D	2 500	3 814,00	06/08/2015	3 855,00	13/08/2015	11/05/2012	54,20%	1,07%
		FCP INITIATIVES SOLIDARITE	D	2 500	5 586,00	24/07/2015	5 687,00	05/08/2015	01/08/2013	127,48%	1,81%
		FCP SODEFOR COMPLEMENTAIRE RETRAITE	D	2 500	7 107,00	24/07/2015	7 295,00	06/08/2015	04/01/2010	191,80%	2,65%
PhoenixAfrica Asset Management	Phoenix Capital Management	FCP PAM ACTIONS	A	10 000	9 642,26	09/08/2018	9 598,33	16/08/2018	13/12/2017	-4,02%	-0,46%
		FCP PAM DIVERSIFIE EQUILIBRE	D	10 000	10 295,53	09/08/2018	10 293,61	16/08/2018	13/12/2017	2,94%	-0,02%
		FCP PAM DIVERSIFIE OBLIGATIONS	D	10 000	10 394,80	09/08/2018	10 405,26	16/08/2018	13/12/2017	4,05%	0,10%
BOA ASSET MANAGEMENT	BOA CAPITAL SECURITIES	FCP Global Investors	D	25 000	26 737,57	03/08/2018	26 657,12	10/08/2018	01/12/2012	6,63%	-0,30%
		FCP Boa Obligations	OMLT	10 000	10 798,93	03/08/2018	10 807,85	10/08/2018	Mars. 2017	8,08%	0,08%
		FCP Boa Actions	A	10 000	9 526,68	03/08/2018	9 460,78	10/08/2018	Jul. 2017	-5,39%	-0,69%
BRM ASSET MANAGEMENT CGF GESTION	IMPAXIS CGF BOURSE	FCP "SDE"	D	1 000	2 083,36	05/09/2014	ND	ND	14/03/2011	-	-
		FCPCR SONATEL	D	1 000	6 508,98	02/08/2018	6 501,37	09/08/2018	12/02/2004	550,14%	-0,12%
		FCP FORCE PAD	D	1 000	1 267,82	01/08/2018	1 264,37	08/08/2018	16/02/2014	26,44%	-0,27%
		FCPE SINI GNEGIGI	D	1 000	1 308,72	07/08/2018	1 307,56	14/08/2018	25/02/2014	30,76%	-0,09%
		FCPE DP WORLD DAKAR	D	1 000	1 077,77	06/08/2018	1 077,09	13/08/2018	04/10/2016	7,71%	-0,06%
EDC Asset Management	EDC Investment Corporation	FCP ECOBANK UEMOA DIVERSIFIE	D	5 000	7 688,00	25/07/2018	7 665,00	01/08/2018	19/09/2007	53,30%	-0,30%
		FCP ECOBANK UEMOA OBLIGATAIRE	OMLT	20 000 000	20 649 686,00	25/07/2018	20 669 141,00	01/08/2018	01/01/2018	3,35%	0,09%
		FCP ECOBANK UEMOA RENDEMENT	OMLT	1 000 000	1 449 230,00	25/07/2018	1 449 672,00	01/08/2018	10/10/2007	44,97%	0,03%
		FCP ECOBANK ACTIONS UEMOA	A	5 000	3 433,00	25/07/2018	3 434,00	01/08/2018	20/04/2016	-31,32%	0,03%
BRIDGE ASSET MANAGEMENT	BRIDGE SECURITIES	FCP BRIDGE INSTITUTIONNEL	DIVERSIFIE	25 000 000	25 115 331,42	16/02/2018	25 123 507,60	23/02/2018	02/11/2017	0,49%	0,03%
		FCPE ORANGE MALI	D	10 000	22 393,07	08/08/2018	22 387,65	15/08/2018	03/09/2012	123,88%	-0,02%
ATTJARI ASSET MANAGEMENT	SGI AFRICAINE DE BOURSE	ATTJARI OBLIG	OMLT	10000	12086,87	10/08/2018	12162,63	17/08/2018	13/07/2012	21,63%	0,63%
		ATTJARI LIQUIDITE	OCT	10000	11195,85	10/08/2018	11203,78	17/08/2018	30/08/2013	12,04%	0,07%
		ATTJARI HORIZON	OMLT	10000	12283,17	10/08/2018	12319,77	17/08/2018	30/08/2013	23,20%	0,30%
		ATTJARI ACTIONS	A	10000	9327,19	10/08/2018	9242,69	17/08/2018	21/05/2015	-7,57%	-0,91%
		ATTJARI DIVERSIFIE	D	10000	11462,9	10/08/2018	11445,23	17/08/2018	21/05/2015	14,45%	-0,15%
		ATTJARI INVEST	OMLT	10000	11174,42	10/08/2018	11197,93	17/08/2018	21/01/2016	11,98%	0,23%
		ATTJARI PATRIMOINE	OMLT	10000	11187,01	10/08/2018	11 217,44	17/08/2018	21/01/2016	16,17%	0,27%
		FCP CNRA	D	2 500	4 308,00	30/06/2015	3 133,00	14/08/2015	29/10/2013	25,32%	-27,27%
RNI GFSTION	BNI FINANCES	FCP KARIMA ETHIOUE	D	1 000	1 366,00	03/07/2015	1 458,00	03/08/2015	22/05/2013	45,80%	6,73%