

BRVM 10	198,03
Variation Jour	↓ -0,01 %
Variation annuelle	↓ -9,84 %



BULLETIN OFFICIEL DE LA COTE

N° 147

jeudi 2 août 2018

Site : www.brvm.org

BRVM Composite	211,21
Variation Jour	↓ -0,39 %
Variation annuelle	↓ -13,10 %

Evolution des indices

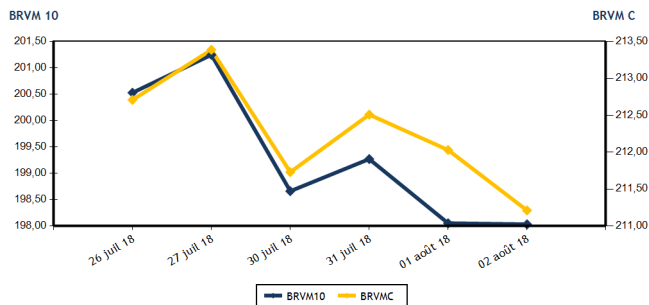

Volumes et valeurs transigés

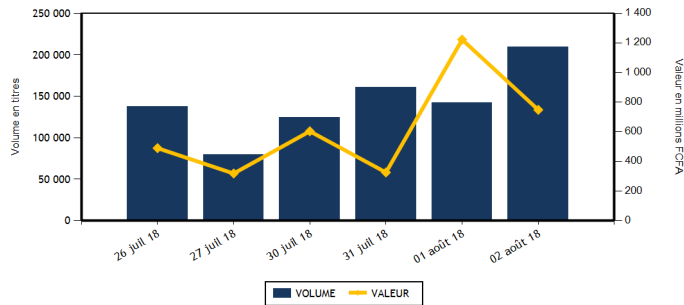

Actions	Niveau	Evol. Jour
Capitalisation boursière (FCFA)	5 940 376 432 625	-0,39 %
Volume échangé	208 891	46,78 %
Valeur transigée (FCFA)	746 100 484	-38,93 %
Nombre de titres transigés	37	-2,63 %
Nombre de titres en hausse	6	-45,45 %
Nombre de titres en baisse	19	46,15 %
Nombre de titres inchangés	12	-14,29 %

PLUS FORTES HAUSSES

Titres	Cours	Evol. Jour	Evol. annuelle
VIVO ENERGY CI (SHEC)	1 075	6,97 %	19,44 %
BANK OF AFRICA BF (BOABF)	4 995	1,94 %	-30,14 %
SOGB CI (SOGC)	3 200	1,75 %	-23,81 %
SODE CI (SDCC)	3 900	1,30 %	-34,01 %
BANK OF AFRICA ML (BOAM)	3 075	0,49 %	-40,87 %

INDICES SECTORIELS

Base = 100 au 14 juin 1999	Nombre de sociétés	Valeur	Evol. Jour	Evol. annuelle	Volume	Valeur	PER moyen
BRVM - INDUSTRIE	12	77,01	-1,35 %	-25,23 %	73 696	151 484 390	19,52
BRVM - SERVICES PUBLICS	4	627,34	0,06 %	-11,08 %	17 307	229 471 645	19,49
BRVM - FINANCES	14	78,22	-0,97 %	-10,67 %	79 136	284 724 689	8,10
BRVM - TRANSPORT	2	774,11	0,00 %	-35,63 %	3 075	9 293 465	13,25
BRVM - AGRICULTURE	5	148,57	0,47 %	-19,03 %	1 735	3 476 960	9,14
BRVM - DISTRIBUTION	7	311,88	0,31 %	-8,39 %	33 942	67 649 335	17,71
BRVM - AUTRES SECTEURS	1	401,01	0,00 %	80,55 %	0	0	4,98
BRVM - PETITES CAPITALISATIONS	-	-	-	-	-	-	-

Obligations	Niveau	Evol. Jour
Capitalisation boursière (FCFA)	3 203 825 542 358	0,00 %
Volume échangé	217	117,00 %
Valeur transigée (FCFA)	2 169 959	117,00 %
Nombre de titres transigés	2	100,00 %
Nombre de titres en hausse	0	
Nombre de titres en baisse	1	
Nombre de titres inchangés	1	0,00 %

PLUS FORTES BAISES

Titres	Cours	Evol. Jour	Evol. annuelle
BERNABE CI (BNBC)	2 560	-5,19 %	-17,42 %
BANK OF AFRICA CI (BOAC)	4 285	-4,67 %	-12,55 %
BANK OF AFRICA SENEGAL (BOAS)	2 405	-3,61 %	-3,80 %
UNIWAX CI (UNXC)	3 295	-2,80 %	-22,83 %
TOTAL SN (TTLS)	1 450	-2,68 %	-23,68 %

Indicateurs	1er et 2è Comp.	BRVM PC
PER moyen du marché	13,36	
Taux de rendement moyen du marché	6,80	
Taux de rentabilité moyen du marché	6,97	
Nombre de sociétés cotées	45	
Nombre de lignes obligataires	41	
Volume moyen annuel par séance	7 222,00	
Valeur moyenne annuelle par séance	11 035 227,35	

Indicateurs	1er et 2è Comp.	BRVM PC
Ratio moyen de liquidité	11,51	
Ratio moyen de satisfaction	24,19	
Ratio moyen de tendance	210,16	
Ratio moyen de couverture	47,58	
Taux de rotation moyen du marché	0,02	
Prime de risque du marché	1,48	
Nombre de SGI participantes	25	

Définitions

Volume moyen annuel par séance = Valeur annuelle échangée / nombre de séances
 Valeur moyenne annuelle par séance = Valeur annuelle échangée / nombre de séances
 Ratio moyen de liquidité = Moyenne des ratios de liquidité (Titres échangés / Volume des ordres de vente)
 Ratio moyen de satisfaction = Moyenne des ratios de satisfaction (Titres échangés / Volume des ordres d'achat)
 Ratio moyen de tendance = Moyenne des ratios de tendance (Volume des ordres d'achat / Volume des ordres de vente)
 Ratio moyen de couverture = Moyenne des ratios de couverture (Volume des ordres de vente / Volume des ordres d'achat)

Taux moyen de rotation = moyenne des taux de rotation des actions cotées (volume transigé / capi flottante)
 PER moyen du marché = moyenne des PER des actions cotées ayant un PER positif
 Taux de rendement moyen = moyenne des taux de rendement des actions cotées ayant distribué un dividende
 Taux de rentabilité moyen = moyenne des taux de rentabilité des actions cotées
 Prime de risque du marché = (1 / le PER moyen du marché) - le taux de référence actuel des emprunts d'Etat



MARCHE DES ACTIONS

Symbole	Titre	Cours Précédent	Cours du jour		Variation jour	Séance de cotation		Cours Référence	Variation de l'année précédente	Dernier dividende payé		Rdt. Net	PER
			Ouv.	Clôt.		Volume	Valeur			Montant net	Date		
SECTEUR - INDUSTRIE		77,01	points		↓	-1,35 %							
CABC	SICABLE CI	1 375	1 350	1 350	-1,82 %	298	396 950	1 350	22,17 %	100,00	31-mai-18	7,41 %	8,15
FTSC	FILTISAC CI	3 600	3 600	3 600	0,00 %	258	928 800	3 600	-26,90 %	561,25	9-janv.-18	15,59 %	20,37
NEIC	NEI-CEDA CI	200	200	200	0,00 %	240	48 000	200	440,54 %	9,00	28-juin-01		5,05
NTLC	NESTLE CI	2 250	2 200	2 200	-2,22 %	1	2 200	2 200	15,79 %	31,50	12-août-11		
SEMC	CROWN SIEM CI	13 590	NC	NC	0,00 %			13 590	-2,05 %	676,80	29-sept.-17	4,98 %	57,22
SIVC	AIR LIQUIDE CI	480	480	475	-1,04 %	72	34 485	475	18,75 %	63,00	29-sept.-17	13,26 %	
SLBC	SOLIBRA CI	62 000	60 760	60 760	-2,00 %	3	182 280	60 760	-51,39 %	2 322,00	14-juin-18	3,82 %	23,53
SMBC	SMB CI	20 400	NC	NC	0,00 %			20 400	167,72 %	450,00	18-juil.-12		5,30
STBC	SITAB CI	2 000	2 000	2 000	0,00 %	72 399	144 798 695	2 000	-97,22 %	206,20	19-juin-17	10,31 %	
TTRC	TRITURAF CI-Ste en Liquidation	490	SP	SP	0,00 %			490	0,00 %	1 440,00	19-juil.-02		
UNLC	UNILEVER CI	12 800	12 450	12 795	-0,04 %	390	4 977 530	12 795	50,53 %	1 233,00	9-juil.-12		
UNXC	UNIWAX CI	3 390	3 300	3 295	-2,80 %	35	115 450	3 295	-22,83 %	173,70	13-juil.-18	5,27 %	17,03
TOTAL						73 696	151 484 390						19,52
SECTEUR - SERVICES PUBLICS		627,34	points		↑	0,06 %							
CIEC	CIE CI	1 595	1 600	1 595	0,00 %	4 592	7 028 300	1 595	-24,05 %	31,95	20-juil.-18	2,00 %	44,95
ONTBF	ONATEL BF	7 945	7 945	7 945	0,00 %	3 422	27 132 125	7 945	-16,89 %	727,91	6-juin-18	9,16 %	9,55
SDCC	SODE CI	3 850	3 860	3 900	1,30 %	160	623 600	3 900	-34,01 %	270,00	28-sept.-17	6,92 %	12,89
SNTS	SONATEL SN	21 350	21 350	21 360	0,05 %	9 133	194 687 620	21 360	-9,11 %	1 500,00	23-mai-18	7,02 %	10,56
TOTAL						17 307	229 471 645						19,49
SECTEUR - FINANCES		78,22	points		↓	-0,97 %							
BICC	BICI CI	6 090	6 085	5 950	-2,30 %	389	2 332 590	5 950	-29,92 %	213,56	2-juil.-18	3,59 %	10,68
BOAB	BANK OF AFRICA BN	5 100	5 095	5 050	-0,98 %	298	1 506 115	5 050	-32,21 %	407,00	15-mai-18	8,06 %	6,87
BOABF	BANK OF AFRICA BF	4 900	4 900	4 995	1,94 %	375	1 842 385	4 995	-30,14 %	358,00	7-mai-18	7,17 %	7,30
BOAC	BANK OF AFRICA CI	4 495	4 450	4 285	-4,67 %	728	3 153 250	4 285	-12,55 %	295,00	6-juin-18	6,88 %	7,90
BOAM	BANK OF AFRICA ML	3 060	3 050	3 075	0,49 %	1 171	3 569 400	3 075	-40,87 %	290,00	31-mai-18	9,43 %	6,31
BOAN	BANK OF AFRICA NG	4 600	4 500	4 495	-2,28 %	292	1 303 490	4 495	-9,19 %	379,00	31-mai-18	8,43 %	8,02
BOAS	BANK OF AFRICA SENEGAL	2 495	2 450	2 405	-3,61 %	241	583 400	2 405	-3,80 %	160,00	2-mai-18	6,65 %	5,71
CBIBF	CORIS BANK INTERNATIONAL	8 300	8 150	8 300	0,00 %	278	2 235 715	8 300	-17,00 %	336,00	5-juil.-18	4,05 %	13,57
ECOC	ECOBANK COTE D'IVOIRE	24 000	23 850	23 400	-2,50 %	3 575	84 888 400	23 400	-21,16 %	1 844,00	22-juin-18	7,88 %	9,70
ETIT	ECOBANK TRANS. INCORP. TG	22	22	22	0,00 %	53 604	1 134 899	22	29,41 %	1,21	28-avr.-17	5,49 %	3,13
NSBC	NSIA BANQUE COTE D'IVOIRE	8 000	8 090	7 990	-0,13 %	4 477	35 806 530	7 990	-17,29 %	466,10	25-juin-18	5,83 %	9,47
SAFC	SAFCA CI	5 740	NC	NC	0,00 %			5 740	-47,34 %	576,00	29-juil.-11		
SGBC	SGB CI	11 840	11 700	11 795	-0,38 %	12 403	142 073 730	11 795	2,12 %	585,00	17-juil.-18	4,96 %	9,26
SIBC	SOCIETE IVOIRIENNE DE BANQUE	3 390	3 390	3 300	-2,65 %	1 305	4 294 785	3 300	-2,94 %	189,00	8-juin-18	5,73 %	7,32
TOTAL						79 136	284 724 689						8,10
SECTEUR - TRANSPORT		774,11	points		→	0,00 %							
SDSC	BOLLORE	3 200	3 055	3 200	0,00 %	3 075	9 293 465	3 200	-35,87 %	182,00	30-mai-18	5,69 %	13,25
SVOC	MOVIS CI	2 840	NC	NC	0,00 %			2 840	-11,39 %	270,00	5-juil.-99		
TOTAL						3 075	9 293 465						13,25

MARCHE DES ACTIONS

Symbole	Titre	Cours Précédent	Cours du jour		Variation jour	Séance de cotation		Cours Référence	Variation de l'année précédente	Dernier dividende payé		Rdt. Net	PER
			Ouv.	Clôt.		Volume	Valeur			Montant net	Date		
SECTEUR - AGRICULTURE		148,57	points		↑	0,47 %							
PALC	PALM CI	3 100	3 100	3 100	0,00 %	20	62 000	3 100	-43,64 %	120,30	29-sept.-17	3,88 %	5,50
SCRC	SUCRIVOIRE	1 180	1 185	1 180	0,00 %	1 021	1 212 290	1 180	3,51 %	137,25	29-sept.-17	11,63 %	7,35
SICC	SICOR CI	3 300	NC	NC	0,00 %			3 300	-16,46 %	1 919,00	25-sept.-00		19,69
SOGC	SOGB CI	3 145	3 145	3 200	1,75 %	664	2 103 820	3 200	-23,81 %	432,00	23-juil.-18	13,50 %	6,63
SPHC	SAPH CI	3 300	3 295	3 295	-0,15 %	30	98 850	3 295	6,46 %	116,20	13-juin-14		6,55
TOTAL						1 735	3 476 960						9,14
SECTEUR - DISTRIBUTION		311,88	points		↑	0,31 %							
ABJC	SERVAIR ABIDJAN CI	1 440	1 440	1 440	0,00 %	20	28 800	1 440	-28,00 %	98,97	20-juin-18	6,87 %	15,83
BNBC	BERNABE CI	2 700	2 705	2 560	-5,19 %	7 015	17 963 950	2 560	-17,42 %	63,00	25-juil.-18	2,46 %	7,99
CFAC	CFAO MOTORS CI	700	695	695	-0,71 %	391	271 745	695	75,95 %	9,90	27-juil.-18	1,42 %	30,99
PRSC	TRACTAFRIC MOTORS CI	140 000	NC	NC	0,00 %			140 000	-51,49 %	13 500,00	25-sept.-17	9,64 %	32,81
SHEC	VIVO ENERGY CI	1 005	1 080	1 075	6,97 %	184	197 225	1 075	19,44 %	42,86	23-juil.-18	3,99 %	13,53
TTLC	TOTAL CI	1 900	1 850	1 900	0,00 %	25 175	47 479 320	1 900	-31,65 %	97,00	30-juin-17	5,11 %	11,48
TTLS	TOTAL SN	1 490	1 490	1 450	-2,68 %	1 157	1 708 295	1 450	-23,68 %	56,25	27-juil.-18	3,88 %	11,36
TOTAL						33 942	67 649 335						17,71
AUTRES SECTEURS		401,01	points		→	0,00 %							
STAC	SETAO CI	325	NC	NC	0,00 %			325	80,56 %				4,98
TOTAL						0	0						4,98
TOTAL - Marché des actions						208 891	746 100 484						

MARCHE DES DROITS

Symbole	Titre	Cours Précédent	Cours du jour		Variation jour	Séance de cotation		Cours Référence	Variation depuis l'origine	Parité	Periode de négociation	
			Ouv.	Clôt.		Volume	Valeur				Début	fin
TOTAL												
TOTAL - Marché des droits												

TROISIEME COMPARTIMENT - BRVM PETITES CAPITALISATIONS

Symbole	Titre	Cours Précédent	Cours du jour		Variation jour	Séance de cotation		Cours Référence	Variation depuis l'origine
			Ouv.	Clôt.		Volume	Valeur		
TOTAL									
TOTAL - 3ème Compartiment - BRVM PC									

Légende:
 (d) Ex-dividende
 Cours du jour: Ouv.: Ouverture Clôt.: Clôture Moy.: Moyen
 Mentions: NC: Non Coté Ex-c: Ex-coupon Ex-d: Ex-droit SP: Suspendu Val-T: Valeur Théorique
 PER = Cours / BNPA selon les données disponibles Rdt. Net: Rendement net (DNPA / Cours)
 Comp.: 1 - Premier Compartiment 2 - Second Compartiment 3 - Compartiment de croissance
 Ratio de liquidité = Titres échangés / Volume des ordres de vente
 : Progression de l'indice sectoriel : Stabilité de l'indice sectoriel : Recul de l'indice sectoriel

MARCHE DES OBLIGATIONS

Symbole	Titre	Valeur nominale	Cours Précédent	Cours du jour	Cours Référence	Séance de cotation		Coupon couru	Coupon d'intérêt		Type Amort	
						Volume	Valeur	Période	Montant net	Eché.		
OBLIGATIONS D'ETAT												
EOM.01	ETAT DU MALI 6.20% 2016-2023	8 333	8 333	NC	8 333			100,50	A	516,65	23-mai-19	ACD
EOM.02	Etat du Mali 6.50% 2017-2024	10 000	10 000	NC	10 000			185,21	A	650,00	20-avr.-19	AC
EOS.04	ETAT SENEGAL 6.70% 2012-2019	4 000	4 000	NC	4 000			169,61	A	268,00	14-déc.-18	ACD
EOS.05	ETAT SENEGAL 6.50% 2013-2023	10 000	10 000	10 000	10 000	1	10 000	7,07	S	325,00	29-janv.-19	ACD
EOS.06	ETAT SENEGAL 6.50% 2014-2021	7 000	7 000	NC	7 000			82,84	S	227,50	27-nov.-18	ACD
EOS.07	ETAT SENEGAL 6.30% 2015-2025	10 000	10 000	NC	10 000			119,10	S	317,59	25-nov.-18	ACD
TPBF.03	TPBF 6,50% 2013-2020	10 000	10 000	NC	10 000			114,81	S	325,00	29-nov.-18	ACD
TPBF.04	TPBF 6.50% 2017-2027	10 000	9 950	NC	9 950			3,56	S	327,67	31-janv.-19	ACD
TPBF.05	TPBF 6,50% 2017-2024	10 000	10 000	NC	10 000			60,38	S	325,00	29-déc.-18	ACD
TPBJ.01	TPBJ 6.50% 2017-2027	10 000	10 000	NC	10 000			208,36	A	650,00	7-avr.-19	ACD
TPCI.015	TPCI 6.30% 2013-2018	10 000	10 000	NC	10 000			103,28	S	315,00	3-déc.-18	ACD
TPCI.016	TPCI 6.55% 2014-2022	10 000	10 000	NC	10 000			132,79	A	655,00	20-mai-19	ACD
TPCI.017	TPCI 3% 2014-2024	10 000	10 000	NC	10 000			36,07	S	150,00	19-déc.-18	ACD
TPCI.018	TPCI 5.85% 2014-2021	10 000	10 000	NC	10 000			70,33	S	292,50	19-déc.-18	ACD
TPCI.019	TPCI 5.99% 2015-2025	10 000	10 000	NC	10 000			131,29	A	599,00	14-mai-19	ACD
TPCI.020	TPCI 5.85% 2015-2022	10 000	10 000	NC	10 000			190,20	S	292,50	5-oct.-18	ACD
TPCI.021	TPCI 6% 2016-2028	10 000	10 000	NC	10 000			190,68	A	600,00	8-avr.-19	ACD
TPCI.022	TPCI 5.90% 2016-2026	10 000	10 000	NC	10 000			77,59	A	590,00	15-juin-19	ACD
TPCI.023	TPCI 5.90% 2016-2026	10 000	10 000	NC	10 000			417,04	A	590,00	17-nov.-18	ACD
TPCI.024	TPCI 6.25% 2017-2029	10 000	10 000	NC	10 000			211,75	S	312,50	30-sept.-18	ACD
TPCI.025	TPCI 5,95% 2017-2024 A	10 000	9 800	NC	9 800			162,57	S	297,50	24-oct.-18	ACD
TPCI.026	TPCI 5,95% 2017-2024 B	10 000	10 000	NC	10 000			135,82	S	297,50	10-nov.-18	ACD
TPTG.01	TPTG 6,90% 2018-2023	10 000	10 000	9 999	9 999	216	2 159 959	13,13	S	345,00	26-janv.-19	AC
TOTAL						217	2 169 959					
OBLIGATIONS REGIONALES												
BIDC.03	BIDC-EBID 6.50% 2014-2021	10 000	10 000	NC	10 000			224,32	S	325,00	28-sept.-18	ACD
BIDC.04	BIDC-EBID 6.10%2017-2027	10 000	10 000	NC	10 000			78,55	A	610,00	16-juin-19	ACD
BOAD.011	BOAD 5.95% 2012-2019	10 000	10 000	NC	10 000			242,89	A	595,00	6-mars-19	ACD
BOAD.012	BOAD 5.95% 2014-2021	10 000	10 000	NC	10 000			357,00	A	595,00	26-déc.-18	ACD
CRRH.01	CRRH-UEMOA 6.10% 2012-2022	10 000	10 000	NC	10 000			286,46	S	305,00	13-août-18	AC
CRRH.02	CRRH-UEMOA 6.10% 2012-2024	10 000	10 000	NC	10 000			26,52	S	305,00	17-janv.-19	AC
CRRH.03	CRRH-UEMOA 6% 2013-2023	10 000	10 000	NC	10 000			160,66	S	300,00	26-oct.-18	AC
CRRH.04	CRRH-UEMOA 6% 2014-2024	10 000	9 950	NC	9 950			54,10	S	300,00	30-déc.-18	AC
CRRH.05	CRRH-UEMOA 5.85% 2015-2025	10 000	10 000	NC	10 000			46,48	S	294,90	4-janv.-19	AC
CRRH.06	CRRH-UEMOA 5.85% 2016-2026	10 000	10 000	NC	10 000			47,69	S	292,50	3-janv.-19	ACD
CRRH.07	CRRH-UEMOA 5.95% 2017-2029	9 583	9 583	NC	9 583			119,31	S	285,10	17-nov.-18	AC
SHAF.03	SHELTER AFRIQUE 6.6% 2014-2021	6 000	5 994	NC	5 994			168,16	S	196,37	28-août-18	ACD
TOTAL						0	0					
OBLIGATIONS PRIVEES												
ORGT.01	ORAGROUP 6.75% 2013-2019	10 000	10 000	NC	10 000			108,81	S	337,50	4-déc.-18	ACD
SIFC.01	SIFCA 6.90% 2013-2021 (*)	10 000	10 000	NC	10 000			665,08	A	676,20	8-août-18	ACD
TOTAL						0	0					
SUKUK ET TITRES ASSIMILES												
SUKCI.S1	SUKUK CI 5.75% 2015-2020	10 000	10 000	NC	10 000			55,90	S	292,29	28-déc.-18	AC
SUKCI.S2	SUKUK CI 5.75% 2016-2023	10 000	10 000	NC	10 000			236,39	S	293,89	7-sept.-18	ACD
SUKSN.S2	SUKUK SN 6% 2016-2026	10 000	9 950	NC	9 950			11,67	S	306,67	26-janv.-19	ACD
SUKTG.S1	SUKUK TG 6.5% 2016-2026	10 000	10 000	NC	10 000				S		17-août-18	ACD
TOTAL						0	0					
TOTAL - Marché des obligations						217	2 169 959					

Légende :
 (*) Ex-Coupon couru
 Cours du jour: Ouv.: Ouverture Clôt.: Clôture Moy.: Moyen
 Type Amort: Type d'Amortissement IF: In Fine AC: Amortissement Constant AD: Amortissement Dégressif ACD: Amortissement Constant Différé
 Période: Périodicité de paiement des coupons A: Annuelle S: Semestrielle T: Trimestrielle
 Eché.: Échéance de paiement des intérêts
 Mentions: NC: Non Coté Ex-c: Ex-coupon ou Ex-droit SP: Suspendu

INFORMATIONS**OPERATIONS EN COURS**

Emetteur	Opération
ONATEL BF	Fractionnement des actions à raison de deux (02) actions nouvelles pour une (1) action ancienne le 29/08/2018

AVIS

Entité	N°	Nature	Objet
DC/BR	095 - 2018	Report	Report de Séance de Règlement / Livraison
BRVM	126-2018	Jour férié	Rappel - lundi 06 et mardi 07 août 2018, jours fériés

COMMUNIQUES

Emetteur	N°	Nature	Objet
----------	----	--------	-------

QUANTITES RESIDUELLES
MARCHE DES ACTIONS

Symbole	Titre	Quantité résiduelle à l'achat	Cours Achat / Vente			Quantité résiduelle à la vente	Cours de Référence
ABJC	SERVAIR ABIDJAN CI	38	1,400	/	1,440	104	1 440
BICC	BICI CI	111	5,950	/	5,990	295	5 950
BNBC	BERNABE CI	30	2,500	/	2,560	3 125	2 560
BOAB	BANK OF AFRICA BN	170	5,005	/	5,080	9	5 050
BOABF	BANK OF AFRICA BF	30	4,995	/	5,000	107	4 995
BOAC	BANK OF AFRICA CI	410	4,285	/	4,300	84	4 285
BOAM	BANK OF AFRICA ML	1 023	3,000	/	3,060	72	3 075
BOAN	BANK OF AFRICA NG	27	4,350	/	4,495	73	4 495
BOAS	BANK OF AFRICA SENEGAL	1	2,405	/	2,435	71	2 405
CABC	SICABLE CI	62	1,350	/	1,450	191	1 350
CBIBF	CORIS BANK INTERNATIONAL	200	7,950	/	8,295	162	8 300
CFAC	CFAO MOTORS CI	400	680	/	695	2 904	695
CIEC	CIE CI	7	1,500	/	1,595	280	1 595
ECOC	ECOBANK COTE D'IVOIRE	420	23,400	/	23,500	976	23 400
ETIT	ECOBANK TRANS. INCORP. TG	540 421	21	/	22	28 204	22
FTSC	FILTISAC CI	73	3,500	/	3,600	281	3 600
NEIC	NEI-CEDA CI	100	195	/	200	10	200
NSBC	NSIA BANQUE COTE D'IVOIRE	128	7,950	/	7,990	42	7 990
NTLC	NESTLE CI			/	2,200	74	2 200
ONTBF	ONATEL BF	58	7,850	/	7,945	961	7 945
PALC	PALM CI	10	3,105	/			3 100
PRSC	TRACTAFRIC MOTORS CI	2	137,010	/	145,000	20	140 000
SAFC	SAFCA CI			/	5,630	214	5 740
SCRC	SUCRIVOIRE	28	1,105	/	1,175	14	1 180
SDCC	SOE CI	289	3,900	/			3 900
SDSC	BOLLORE	75	3,005	/	3,200	209	3 200
SEMC	CROWN SIEM CI			/	13,590	30	13 590
SGBC	SGB CI	36	11,750	/	11,795	3	11 795
SHEC	VIVO ENERGY CI	171	1,075	/			1 075
SIBC	SOCIETE IVOIRIENNE DE BANQUE	350	3,205	/	3,350	50	3 300
SICC	SICOR CI	2	3,500	/			3 300
SIVC	AIR LIQUIDE CI	585	475	/	480	13 902	475
SLBC	SOLIBRA CI	2	60,000	/	62,000	276	60 760
SMBC	SMB CI			/	20,000	200	20 400
SNTS	SONATEL SN	49	21,360	/	21,450	250	21 360
SOGC	SOGB CI	216	3,145	/	3,200	57	3 200
SPHC	SAPH CI			/	3,190	14	3 295
STAC	SETAO CI			/	Marché	198	325
STBC	SITAB CI	100	2,100	/			2 000
SVOC	MOVIS CI			/	2,800	22	2 840
TTLC	TOTAL CI	15	1,890	/	1,900	356	1 900
TTLS	TOTAL SN	20	1,450	/	1,460	820	1 450
TTRC	TRITURAF CI-Ste en Liquidation			/			490
UNLC	UNILEVER CI			/	12,800	7	12 795
UNXC	UNIWAX CI	547	3,150	/	3,290	5	3 295

QUANTITES RESIDUELLES

MARCHE DES DROITS

Symbole	Titre	Quantité résiduelle à l'achat	Cours Achat / Vente	Quantité résiduelle à la vente	Cours de Référence
---------	-------	-------------------------------	---------------------	--------------------------------	--------------------

TROISIEME COMPARTIMENT - BRVM PETITES CAPITALISATIONS

Symbole	Titre	Quantité résiduelle à l'achat	Cours Achat / Vente	Quantité résiduelle à la vente	Cours de Référence
---------	-------	-------------------------------	---------------------	--------------------------------	--------------------

QUANTITES RESIDUELLES
MARCHE DES OBLIGATIONS

Symbole	Titre	Quantité résiduelle à l'achat	Cours Achat / Vente	Quantité résiduelle à la vente	Cours de Référence
ORGT.O1	ORAGROUP 6.75% 2013-2019		/		10 000
SIFC.O1	SIFCA 6.90% 2013-2021		/		10 000
EOM.O1	ETAT DU MALI 6.20% 2016-2023		/		8 333
EOM.O2	Etat du Mali 6.50% 2017-2024		/		10 000
EOS.O4	ETAT SENEGAL 6.70% 2012-2019		/		4 000
EOS.O5	ETAT SENEGAL 6.50% 2013-2023		/		10 000
EOS.O6	ETAT SENEGAL 6.50% 2014-2021		/		7 000
EOS.O7	ETAT SENEGAL 6.30% 2015-2025		/		10 000
TPCI.O23	TPCI 5.90% 2016-2026		/		10 000
TPCI.O24	TPCI 6.25% 2017-2029		/		10 000
TPCI.O25	TPCI 5,95% 2017-2024 A		/ 9,800	5 000	9 800
TPCI.O26	TPCI 5,95% 2017-2024 B		/		10 000
TPTG.O1	TPTG 6,90% 2018-2023		/ 10,000	2 717	9 999
TPCI.O17	TPCI 3% 2014-2024		/		10 000
TPCI.O18	TPCI 5.85% 2014-2021		/		10 000
TPCI.O19	TPCI 5.99% 2015-2025		/ 9,800	26 540	10 000
TPCI.O20	TPCI 5.85% 2015-2022		/		10 000
TPCI.O21	TPCI 6% 2016-2028		/		10 000
TPCI.O22	TPCI 5.90% 2016-2026		/ 9,900	53 990	10 000
TPBF.O3	TPBF 6,50% 2013-2020		/		10 000
TPBF.O4	TPBF 6.50% 2017-2027		/ 10,000	22	9 950
TPBF.O5	TPBF 6,50% 2017-2024		/		10 000
TPBJ.O1	TPBJ 6.50% 2017-2027		/ 9,995	14	10 000
TPCI.O15	TPCI 6.30% 2013-2018		/		10 000
TPCI.O16	TPCI 6.55% 2014-2022		/		10 000
BIDC.O3	BIDC-EBID 6.50% 2014-2021		/		10 000
BIDC.O4	BIDC-EBID 6.10%2017-2027		/ 9,900	21 657	10 000
BOAD.O11	BOAD 5.95% 2012-2019	1 500	9,700 /		10 000
BOAD.O12	BOAD 5.95% 2014-2021		/		10 000
CRRH.O1	CRRH-UEMOA 6.10% 2012-2022		/		10 000
CRRH.O2	CRRH-UEMOA 6.10% 2012-2024		/		10 000
CRRH.O3	CRRH-UEMOA 6% 2013-2023		/		10 000
CRRH.O4	CRRH-UEMOA 6% 2014-2024		/		9 950
CRRH.O5	CRRH-UEMOA 5.85% 2015-2025		/		10 000
CRRH.O6	CRRH-UEMOA 5.85% 2016-2026		/		10 000
CRRH.O7	CRRH-UEMOA 5.95% 2017-2029		/		9 583
SHAF.O3	SHELTER AFRIQUE 6.6% 2014-2021		/		5 994

SUKUK ET TITRES ASSIMILES

Symbole	Titre	Quantité résiduelle à l'achat	Cours Achat / Vente	Quantité résiduelle à la vente	Cours de Référence
SUKCI.S1	SUKUK CI 5.75% 2015-2020		/		10 000
SUKCI.S2	SUKUK CI 5.75% 2016-2023		/		10 000
SUKSN.S2	SUKUK SN 6% 2016-2026		/		9 950
SUKTG.S1	SUKUK TG 6.5% 2016-2026		/		10 000

CALENDRIER DES ASSEMBLEES GENERALES

ANNEE : 2018

Société	Nature	Date	Heure	Lieu
MOVIS CI	Extraordinaire	26/07/2018	11:00:00	Amphithéâtre de l'immeuble CRRAE-UEMOA Sise au Plateau, Immeuble Versus Bank
MOVIS CI	Ordinaire	26/07/2018	09:30:00	Amphithéâtre de l'immeuble CRRAE-UEMOA Sise au Plateau, Immeuble Versus Bank
SMB	Mixte	05/07/2018	09:30:00	Amphithéâtre de la CGECI (La Maison de l'Entreprise) sis à Abidjan-plateau, à l'angle du boulevard de la République et l'Avenue Lamblin
TRACTAFRIC CI	Mixte	29/06/2018	17:00:00	Siège de TRACTAFRIC MOTORS Zone 3, Km 4, boulevard de Marseille, dans le hall HYUNDAI
SODECI	Ordinaire	27/06/2018	15:30:00	Espace Events sis à Abidjan, Cocody 2 Plateaux, Boulevard Latrille (initialement prévue le 20/06/2018 est reportée au 27/06/2018)
UNILEVER CI	Mixte	27/06/2018	09:30:00	Amphithéâtre de l'immeuble CRRAE-UEMOA Sise au Plateau, Immeuble Versus Bank
AIR LIQUIDE CI	Ordinaire	26/06/2018	10:00:00	Salle de Conférence de la CRRAE-UEMOA
BERNABE CI	Ordinaire	25/06/2018	11:00:00	Maison de l'Entreprise (CGECI), Abidjan-Plateau
NESTLE CI	Ordinaire	25/06/2018	10:00:00	LATRILLE EVENTS
SETAO CI	Ordinaire	22/06/2018	10:00:00	Hôtel TIAMA (Salle EBENE) - Abidjan
SAFCA CI	Ordinaire	22/06/2018	10:00:00	Siège de la société, 1, Rue des Carrossiers, Zone 3 C (Face SOCOCE Treichville)
SITAB	Mixte	21/06/2018	10:30:00	Salle JEWELS de la Maison de l'Entreprise C.G.E.C.I au plateau
SICOR	Ordinaire	21/06/2018	09:30:00	Palm Club Hôtel Abidjan, Cocody, angle Boulevard Latrille - Route du Lycée technique
NEI-CEDA CI	Ordinaire	21/06/2018	10:00:00	Hôtel AZALAI, Boulevard VGE à ABIDJAN
CROWN SIEM CI	Mixte	20/06/2018	09:00:00	Siège de la CGECI, sis à la Maison de l'Entreprise, au Plateau, à l'Angle du Boulevard de la République et de l'Avenue Lamblin
CIE CI	Ordinaire	20/06/2018	10:00:00	Sofitel Abidjan Hôtel Ivoire
TOTAL	Ordinaire	20/06/2018	10:00:00	Salle de conférence de l'hôtel Radisson Blu à Abidjan
TOTAL SENEGAL S.A.	Ordinaire	18/06/2018	15:00:00	Hôtel Terrou-Bi, Corniche Ouest, Boulevard Martin Luther King à Dakar
SGB CI	Mixte	13/06/2018	09:00:00	Amphithéâtre de la CGECI, Plateau Angle du Boulevard de la République et de l'Avenue Lamblin
FILTISAC CI	Ordinaire	08/06/2018	10:00:00	Immeuble CRRAE - UMOA ABIDJAN-Plateau (RCI) - Debut des inscriptions à 9h00
BICI CI	Ordinaire	07/06/2018	11:00:00	CGECI Abidjan
UNIWAX CI	Ordinaire	07/06/2018	10:00:00	Espace Latrille Events, sis à Abidjan, II Plateaux (Carrefour Duncan)
CFAO MOTORS CI	Ordinaire	05/06/2018	10:00:00	Siège social de CFAO MOTORS CI sis à Abidjan, 117, Boulevard de Marseille
SOGB	Ordinaire	05/06/2018	11:00:00	Salle de conférence de l'immeuble CRRAE-UMOA, Abidjan Plateau
NSBC	Ordinaire	30/05/2018	10:00:00	Espace Latrille Event sis à Abidjan-Cocody, Deux Plateaux, Boulevard Latrille, à proximité du Carrefour Duncan
ECOBANK CI	Ordinaire	29/05/2018	10:30:00	Espace Latrille Event sis à Abidjan-Cocody, Deux Plateaux, Boulevard Latrille
ONATEL BF	Mixte	17/05/2018	10:00:00	Royal Beach Hôtel, OUAGADOUGOU - BURKINA FASO
SUCRIVOIRE	Ordinaire	17/05/2018	09:30:00	Auditorium de la CRRAE-UMOA sise à Abidjan-Plateau (Rue Botreau Roussel)
BANK OF AFRICA CI	Mixte	14/05/2018	10:00:00	Locaux du siège social, Angle Avenue Terrasson de Fougères et Rue Gourgas
PALM CI	Ordinaire	09/05/2018	09:30:00	Salle de Conférence de la CRRAE-UEMOA, sise à Abidjan-Plateau
BOLLORE TRANSPORT & LOGISTICS	Ordinaire	09/05/2018	10:00:00	Salle de conférence de l'immeuble CRRAE-UEMOA, sise au Plateau, Avenue Delafosse prolongée, face à l'hôtel PULLMAN à Abidjan
BANK OF AFRICA ML	Mixte	05/05/2018	09:30:00	Grand-Hôtel
SAPH CI	Ordinaire	03/05/2018	09:30:00	Salle de conférence de CRRAE-UMOA (Versus Bank au Plateau)
SOLIBRA	Ordinaire	24/04/2018	10:30:00	Espace CRISTAL 8, rue du chevalier de Clieu, Zone 4 C, Salle PLATINIUM, ABIDJAN
ECOBANK TG	Ordinaire	24/04/2018	10:30:00	Salle de Conférence du Centre Panafricain Ecobank, 2365, Boulevard du Mono, Lomé, Togo
VIVO ENERGY CI	Ordinaire	19/04/2018	09:00:00	Espace Latrille Event

jeudi 2 août 2018

SONATEL	Ordinaire	17/04/2018	10:00:00	l'hôtel King Fahd Palace à Dakar
BANK OF AFRICA BN	Ordinaire	12/04/2018	10:00:00	Salle de conférence du BENIN MARINA Hôtel
CORIS BANK INTERNATIONAL	Ordinaire	12/04/2018	09:00:00	Hôtel SOPATEL Silmandé SA
SIB	Mixte	06/04/2018	09:00:00	Maison de l'Entreprise (CGECI), Abidjan-Plateau
BANK OF AFRICA BF	Ordinaire	06/04/2018	10:00:00	Salle de Conférence de OUAGA 2000
BANK OF AFRICA NG	Ordinaire	05/04/2018	10:00:00	Centre de formation de la BOA-NIGER (sise à BOA-Siège)
SICABLE	Ordinaire	03/04/2018	10:00:00	Hôtel AZALAI, Boulevard VGE à ABIDJAN
SERVAIR ABIDJAN CI	Ordinaire	28/03/2018	10:00:00	la salle JEWELS de la CGECI sise au Plateau
BANK OF AFRICA SN	Ordinaire	16/03/2018	10:00:00	Immeuble Elan II, 2eme Etage, Route de Ngor, Zone 12, Almadies à Dakar

L'actualité de la BRVM sur nos plateformes digitales

Infos BRVM

Pour recevoir les informations boursières par SMS, souscrivez :



Côte d'Ivoire : *430#
Bénin : *430*15#



Côte d'Ivoire : #139#
Burkina Faso : *310#



Côte d'Ivoire : *431#
Niger : *512*9#
Togo : *310#

Site web

www.brvm.org

Application Mobile

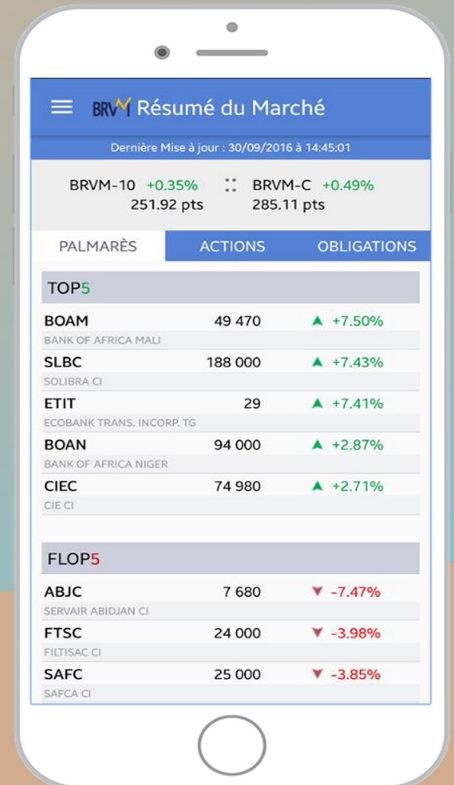

Nous suivre sur :



AVIS N°095/ 2018 / DC/BR/DG

Report de Séance de Règlement / Livraison

Le Dépositaire Central / Banque de Règlement informe les intervenants du marché que le lundi 06 août 2018, veille de la fête nationale de Côte d'Ivoire étant férié en Côte d'Ivoire, les dispositions ci-après sont appliquées conformément à ses procédures :

- la séance de Règlement / Livraison relative à la journée de bourse du 1^{er} août 2018, est reportée du lundi 06 août 2018 au mercredi 08 août 2018 ;
- la séance de Règlement / Livraison relative à la journée de bourse du 02 août 2018, est reportée du mercredi 08 août 2018 au jeudi 09 août 2018 ;
- la séance de Règlement / Livraison relative à la journée de bourse du 03 août 2018, est reportée du jeudi 09 août 2018 au vendredi 10 août 2018.

A cet effet, les adhérents (SGI et Teneurs de Compte-Conservateurs) sont tenus de prendre toutes les dispositions utiles pour un bon dénouement de leurs séances de règlement.

Fait à Abidjan, le 02 août 2018

Le Directeur Général

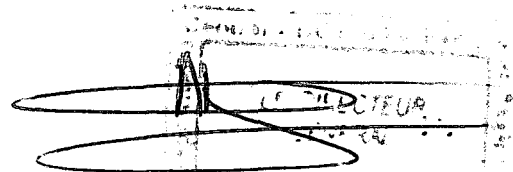

Edoh Kossi AMENOUNVE

AVIS N° 126 - 2018 / BRVM / DG

Rappel

Lundi 06 et mardi 07 août 2018, jours fériés

La Bourse Régionale des Valeurs Mobilières - BRVM - rappelle au public et aux intervenants du marché que, conformément à l'Avis N° 257-2017/BRVM/DG relatif au calendrier de cotation 2018, le **mardi 07 août 2018, jour de la fête nationale, étant férié en Côte d'Ivoire**, il n'y aura pas de séance de cotation à cette date.

Par ailleurs, la BRVM informe le public et les intervenants du marché que le **lundi 06 août 2018, veille de la fête nationale de Côte d'Ivoire** ayant été déclaré férié et chômé pour les banques et établissements financiers, aucune séance de cotation n'est prévue à cette date.

Les séances de cotation reprendront le **mercredi 08 août 2018**.

Pour toute information complémentaire concernant cet avis, veuillez contacter la BRVM à son Siège ou les Antennes Nationales de Bourse établies dans chaque pays membre de l'UEMOA.

Fait à Abidjan, le 02 août 2018

Le Directeur Général



Edoh Kossi AMENOUNVE

E
VAL
H
D

Jeudi 02 juillet 2018

CALENDRIER DE PAIEMENT DES DIVIDENDES

ANNEE : 2018

Titres	Montant du dividende net par action en FCFA	Numéro de l'Avis	Date de publication de l'Avis au BOC	Ex-coupon	
				T-2	T
BOA SENEGAL	160	043-2018 BRVMDG	09/04/2018	26/04/2018	02/05/2018
BOA BURKINA FASO	358	046-2018 BRVMDG	13/04/2018	02/05/2018	07/05/2018
BOA BENIN	407	049-2018 BRVMDG	17/04/2018	09/05/2018	15/05/2018
SONATEL SENEGAL	1 500	055-2018 BRVMDG	07/05/2018	18/05/2018	23/05/2018
BOLLORE TRANSPORT & LOGISTICS CI	182	064-2018 BRVMDG	15/05/2018	28/05/2018	30/05/2018
SICABLE CI	100	067-2018 BRVMDG	16/05/2018	29/05/2018	31/05/2018
BOA MALI	290	068-2018 BRVMDG	16/05/2018	29/05/2018	31/05/2018
BOA NIGER	379,44	069-2018 BRVMDG	16/05/2018	29/05/2018	31/05/2018
BOA CI	295	065-2018 BRVMDG	16/05/2018	04/06/2018	06/06/2018
ONATEL BURKINA FASO	727,9125	074-2018 BRVMDG	23/05/2018	04/06/2018	06/06/2018
SIB CI	945	076-2018 BRVMDG	25/05/2018	06/06/2018	08/06/2018
SOLIBRA CI	2 322	078-2018 BRVMDG	29/05/2018	12/06/2018	14/06/2018
SERVAIR ABIDJAN CI	98,97	081-2018 BRVMDG	04/06/2018	18/06/2018	20/06/2018
ECOBANK CI	1 844	080-2018 BRVMDG	01/06/2018	20/06/2018	22/06/2018
NSIA BANQUE CI	466,1	085-2018 BRVMDG	07/06/2018	21/06/2018	25/06/2018
BICI CI	213,56	092-2018 BRVMDG	18/06/2018	28/06/2018	02/07/2018
CORIS BANK INTERNATIONAL BF	336	096-2018 BRVMDG	21/06/2018	03/07/2018	05/07/2018
UNIWAX CI	173,70	103-2018 BRVMDG	29/06/2018	11/07/2018	13/07/2018
SGB CI	585	102-2018 BRVMDG	29/06/2018	13/07/2018	17/07/2018
CIE CI	31,95	111-2018 BRVMDG	06/07/2018	18/07/2018	20/07/2018
SOGB CI	432	100-2018 BRVMDG	27/06/2018	19/07/2018	23/07/2018
VIVO ENERGY CI	42,86	107-2018 BRVMDG	04/07/2018	19/07/2018	23/07/2018
BERNABE CI	63	109-2018 BRVMDG	05/07/2018	23/07/2018	25/07/2018
TOTAL SN	56,25	116-2018 BRVMDG	13/07/2018	25/07/2018	27/07/2018
CFAO MOTORS CI	9,90	117-2018 BRVMDG	13/07/2018	25/07/2018	27/07/2018
FILTISAC CI	161,27	125-2018 BRVMDG	30/07/2018	13/08/2018	16/08/2018

OPCVM: FONDS COMMUNS DE PLACEMENT ET SOCIETES D'INVESTISSEMENT A CAPITAL VARIABLE

jeudi 2 août 2018

Sociétés de gestion	Dépositaire	OPCVM	Catégorie	Valeur Liquidative									
				Origine	Précédente		Actuelle		Variation		Précédent		
					Valeur	Date	Valeur	Date	Date	%		%	
QUOTIDIENNES													
AFRICABOURSE ASSET MANAGEMENT	AFRICABOURSE SA	FCP AAM CAPITAL SUR	OCT	5 000	6 609,11	01/03/2018	ND	ND	10/10/2012	-	-		
		FCP AAM EPARGNE CROISSANCE	D	5 000	6 205,38	01/03/2018	ND	ND	19/11/2012	-	-		
		FCP AAM OBLIGATIS	OMLT	5 000	7 064,58	01/03/2018	ND	ND	12/09/2012	-	-		
		FCP AAM EPARGNE ACTION	A	5 000	4 438,01	01/03/2018	ND	ND	16/01/2017	-	-		
AFRICAM SA	SBIF	FCP EXPANSIO	D	5 000	7 889,49	31/07/2018	7 895,20	01/08/2018	01/01/2013	57,90%	0,07%		
		FCP SECURITAS	OMLT	5 000	5 863,73	31/07/2018	5 864,46	01/08/2018	01/01/2013	17,29%	0,01%		
		FCP VALORIS	A	5 000	6 628,46	31/07/2018	6 636,23	01/08/2018	01/01/2013	32,72%	0,12%		
ATLANTIC ASSET MANAGEMENT	ATLANTIQUE FINANCE	FCP ATLANTIQUE CROISSANCE	D	5 000	4 690,36	31/07/2018	4 698,42	01/08/2018	30/05/2015	-6,03%	0,17%		
		FCP ATLANTIQUE SECURITE	OMLT	5 000	5 221,43	31/07/2018	5 222,23	01/08/2018	30/05/2015	4,44%	0,02%		
BNI GESTION	BNI FINANCES	FCP CAPITAL CROISSANCE	D	10 000	18 818,00	19/08/2015	ND	ND	01/01/2009	-	-		
		FCP DYNAMIC SAVINGS	D	10 000	10 197,00	19/08/2015	ND	ND	06/06/2014	-	-		
BOA ASSET MANAGEMENT	BOA CAPITAL SECURITIES	FCP Emergence	D	5 000	6 596,94	31/07/2018	6 598,46	01/08/2018	01/02/2010	31,97%	0,02%		
		FCP Tresos Monea	OCT	25 000 000	30 486 166,52	31/07/2018	30 489 685,27	01/08/2018	01/12/2013	21,94%	0,01%		
BRM ASSET MANAGEMENT	BRM	FCP "BRM DYNAMIQUE"	D	10 000	12 923,13	08/09/2014	ND	ND	12/03/2009	-	-		
		FCP "BRM OBLIGATAIRE"	D	10 000	12 057,50	17/10/2014	ND	ND	12/03/2009	-	-		
CGF GESTION	CGF BOURSE	FCP ACTIONS PHARMACIE	A	1 000	1 007,66	31/07/2018	1 007,92	01/08/2018	25/07/14	0,79%	0,03%		
		FCP AL BARAKA	A	1 000	1 023,50	31/07/2018	1 023,40	01/08/2018	01/03/17	2,34%	-0,01%		
		FCP ASSUR SENEGAL	D	1000000	1 193 696,32	31/07/2018	1 194 810,85	01/08/2018	06/07/14	19,48%	0,09%		
		FCP PLACEMENT AVANTAGE	D	1 000	1 427,00	31/07/2018	1 427,33	01/08/2018	29/03/13	42,73%	0,02%		
		FCP PLACEMENT CROISSANCE	A	1 000	1 289,65	31/07/2018	1 292,11	01/08/2018	29/03/13	29,21%	0,19%		
		FCP HORIZON	D	1 000	1 739,47	31/07/2018	1 740,28	01/08/2018	27/06/09	74,03%	0,05%		
		FCP PLACEMENT QUIETUDE	OMLT	1 000	1 279,70	31/07/2018	1 279,83	01/08/2018	29/03/13	27,98%	0,01%		
		FCP LIQUIDITE-OPTIMUM	OMLT	10000	10 319,43	31/07/2018	10 320,06	01/08/2018	01/10/17	3,20%	0,01%		
		FCP BNDE VALEURS	A	1 000	1 073,15	31/07/2018	1 073,30	01/08/2018	02/09/16	7,33%	0,01%		
		CORIS ASSET MANAGEMENT	CORIS BOURSE	FCP CORIS ACTIONS	A	5 000	4 933,56	26/02/2018	ND	ND	11/11/2014	-	-
FCP CORIS PERFORMANCE	D			5 000	5 254,01	26/02/2018	ND	ND	11/11/2014	-	-		
OAM S.A	SGI TOGO	FCP-1 OPTI PLACEMENT	A	5 000	13 707,29	21/02/2018	ND	ND	01/02/2002	-	-		
		FCP-2 OPTI REVENU	OMLT	5 000	7 478,22	21/02/2018	ND	ND	01/02/2002	-	-		
		FCP-3 OPTI CAPITAL	D	5 000	17 657,65	21/02/2018	ND	ND	24/01/2003	-	-		
SOGESPAR	SOGEBOURSE	FCP SOGEAVENIR	D	500	1 652,00	31/07/2018	1 651,00	01/08/2018	01/10/2002	230,20%	-0,06%		
		FCP SOGEDEFI	D	4 888	4 080,00	31/07/2018	4 066,00	01/08/2018	23/12/2014	-16,82%	-0,34%		
		FCP SOGEDYNAMIQUE	A	4 888	3 960,00	31/07/2018	3 949,00	01/08/2018	23/12/2014	-19,21%	-0,28%		
		FCP SOGEPRIVILEGE	D	4 888	4 237,00	31/07/2018	4 247,00	01/08/2018	23/12/2014	-13,11%	0,24%		
		FCP SOGESECURITE	OMLT	4 888	4 918,00	31/07/2018	4 918,00	01/08/2018	23/12/2014	0,61%	0,00%		
		FCP SOGEVALOR	A	1 000	3 794,00	31/07/2018	3 789,00	01/08/2018	04/06/2002	278,90%	-0,13%		
SOAGA-SA	SGI-BOA CAPITAL SECURITIES	FCP SOAGA EPARGNE ACTIVE	D	10 000	8 791,21	31/07/2018	8 786,04	01/08/2018	28/10/2016	-12,14%	-0,06%		
		SICAV Abdou DIOUF	D	10 000 000	14 628 328,34	31/07/2018	14 634 806,01	01/08/2018	01/12/2003	46,35%	0,04%		
		FCP SOAGA EPARGNE SERENITE	OMLT	10 000	10 642,82	31/07/2018	10 645,91	01/08/2018	28/10/2016	6,46%	0,03%		
SAPHIR ASSET MANAGEMENT	SGI BENIN	FCP SAPHIR DYNAMIQUE	D	5 000	5 113,65	31/07/2018	5 120,14	01/08/2018	28/08/2017	2,40%	0,13%		
		FCP SAPHIR QUIETUDE	OMLT	5 000	5 525,32	31/07/2018	5 526,04	01/08/2018	28/08/2017	10,52%	0,01%		
HEBDOMADAIRES													
BNI GESTION	BNI FINANCES	FCP BNI RETRAITE	D	2 500	3 814,00	06/08/2015	3 855,00	13/08/2015	11/05/2012	54,20%	1,07%		
		FCP INITIATIVES SOLIDARITE	D	2 500	5 586,00	24/07/2015	5 687,00	05/08/2015	01/08/2013	127,84%	1,81%		
		FCP SODEFOR COMPLEMENTAIRE RETRAITE	D	2 500	7 107,00	24/07/2015	7 295,00	06/08/2015	04/01/2010	191,80%	2,65%		
PhoenixAfrica Asset Management	Phoenix Capital Management	FCP PAM ACTIONS	A	10 000	10 095,49	22/02/2018	10 132,50	01/03/2018	13/12/2017	1,33%	0,37%		
		FCP PAM DIVERSIFIE EQUILIBRE	D	10 000	10 259,43	22/02/2018	10 404,19	01/03/2018	13/12/2017	4,04%	1,41%		
		FCP PAM DIVERSIFIE OBLIGATIONS	D	10 000	10 063,19	22/02/2018	10 083,35	01/03/2018	13/12/2017	0,83%	0,20%		
BOA ASSET MANAGEMENT	BOA CAPITAL SECURITIES	FCP Global Investors	D	25 000	26 890,11	20/07/2018	26 784,36	27/07/2018	01/12/2012	7,14%	-0,39%		
		FCP Boa Obligations	OMLT	10 000	10 781,72	20/07/2018	10 790,14	27/07/2018	Mars. 2017	7,90%	0,08%		
		FCP Boa Actions	A	10 000	9 605,81	20/07/2018	9 576,47	27/07/2018	Jul. 2017	-4,24%	-0,31%		
BRM ASSET MANAGEMENT CGF GESTION	IMPAXIS CGF BOURSE	FCP "SDE"	D	1 000	2 083,36	05/09/2014	ND	ND	14/03/2011	-	-		
		FCPCR SONATEL	D	1 000	6 588,65	19/07/2018	6 541,79	26/07/2018	12/02/2004	554,18%	-0,71%		
		FCP FORCE PAD	D	1 000	1 267,90	25/07/2018	1 267,82	01/08/2018	16/02/2014	26,78%	-0,01%		
		FCPE SINI GNEGIGI	D	1 000	1 307,32	24/07/2018	1 310,28	31/07/2018	25/02/2014	31,03%	0,23%		
		FCPE DP WORLD DAKAR	D	1 000	1 077,03	23/07/18	1 077,53	30/07/2018	04/10/2016	7,75%	0,05%		
EDC Asset Management	EDC Investment Corporation	FCP ECOBANK UEMOA DIVERSIFIE	D	5 000	8 034,00	21/02/2018	8 016,00	28/02/2018	19/09/2007	60,32%	-0,22%		
		FCP ECOBANK UEMOA OBLIGATAIRE	OMLT	20 000 000	20 164 923,00	21/02/2018	20 182 809,00	28/02/2018	01/01/2018	0,91%	0,09%		
		FCP ECOBANK UEMOA RENDEMENT	OMLT	1 000 000	1 480 645,00	21/02/2018	1 479 638,00	28/02/2018	10/10/2007	47,96%	-0,07%		
BRIDGE ASSET MANAGEMENT	BRIDGE SECURITIES	FCP ECOBANK ACTIONS UEMOA	A	5 000	3 919,00	21/02/2018	3 946,00	28/02/2018	20/04/2016	-21,08%	0,69%		
		FCP BRIDGE INSTITUTIONNEL	DIVERSIFIE	25 000 000	25 115 331,42	16/02/2018	25 123 507,60	23/02/2018	02/11/2017	0,49%	0,03%		
ATTJARI ASSET MANAGEMENT	SGI MALI SGI AFRICAINE DE BOURSE	FCPE ORANGE MALI	D	10 000	22 365,81	25/07/2018	22 396,39	01/08/2018	03/09/2012	123,98%	0,14%		
		ATTJARI OBLIG	OMLT	10000	12025,61	16/02/2018	12028,75	23/02/2018	13/07/2012	20,29%	0,03%		
		ATTJARI LIQUIDITE	OCT	10000	10982,78	16/02/2018	10993,23	23/02/2018	30/08/2013	9,93%	0,10%		
		ATTJARI HORIZON	OMLT	10000	12172,69	16/02/2018	12180,47	23/02/2018	30/08/2013	21,80%	0,06%		
		ATTJARI ACTIONS	A	10000	9490,95	16/02/2018	9594,54	23/02/2018	21/05/2015	-4,05%	1,09%		
		ATTJARI DIVERSIFIE	D	10000	11335,74	16/02/2018	11358,51	23/02/2018	21/05/2015	13,59%	0,20%		
		ATTJARI INVEST	OMLT	10000	10970,51	16/02/2018	10981,37	23/02/2018	21/01/2016	9,81%	0,10%		
		ATTJARI PATRIMOINE	OMLT	10000	10974,24	16/02/2018	10 984,64	23/02/2018	21/01/2016	9,85%	0,09%		
		RNI GFSTION	BNI FINANCES	FCP CNRA	D	2 500	4 308,00	30/06/2015	3 133,00	14/08/2015	29/10/2013	25,32%	-27,27%
				FCP KARIMA ETHIOUE	D	1 000	1 366,00	03/07/2015	1 458,00	03/08/2015	22/05/2013	45,80%	6,73%
MENSUELLES													